UNIUNEA EUROPEANĂ

GUVERNUL ROMÂNIEI

POSmediu 2007-2013
Investim în mediu. Credem în viitor.

Instrumente Structurale 2007–2013

Proiect cofinanțat din
Fondul European de Dezvoltare Regională.

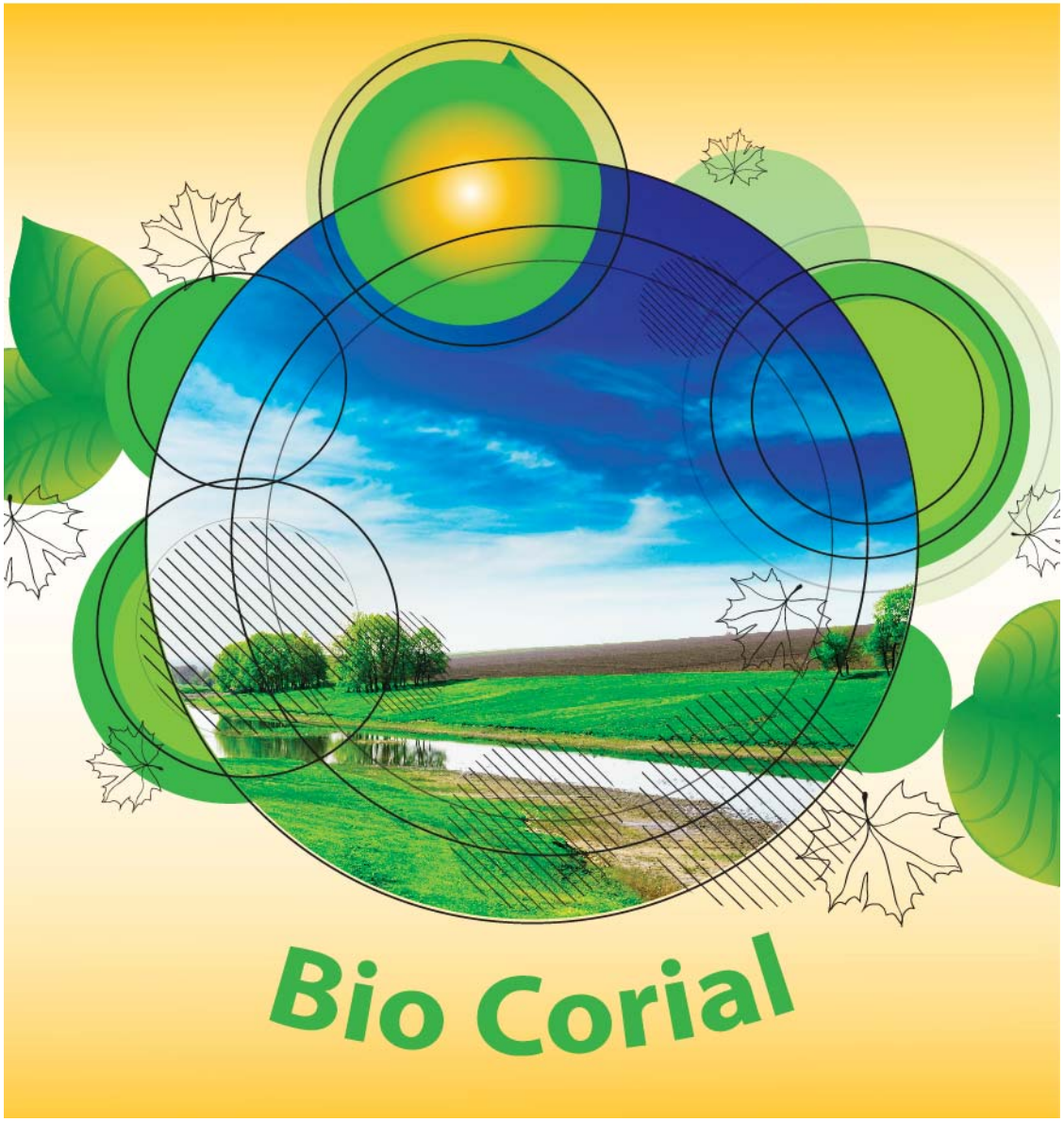

Bio Corial

Natura 2000 pe scurt

În ultimele decenii, protejarea naturii a devenit o preocupare de bază a Uniunii Europene astfel că, începând cu anul 1992, a fost creată Rețeaua de arii protejate Natura 2000, cu scopul de a conserva specii de plante, animale și păsări rare, precum și habitatele vulnerabile.

Selectarea siturilor Natura 2000 are la bază două directive ale Uniunii Europene și a fost realizată pornind de la cercetările științifice existente. Siturile sunt împărțite în două categorii, în funcție de particularități și necesitățile de protejare:

- Ariile de Protecție Specială Avifaunistică (SPA), declarate prin Directiva Păsări (1979, modificată în 2009), care se ocupă cu protecția păsărilor sălbatice.

- Ariile Speciale de Conservare (SCI), declarate prin Directiva Habitate din anul 1992, care se ocupă cu protecția habitatelor.

În cele 27 de state ale Uniunii Europene au fost desemnate peste 26.000 de situri Natura 2000 în conformitate cu Directivele „Păsări" și „Habitate", situri care acoperă aproximativ 18% din teritoriul Uniunii.

Natura 2000 pe teritoriul Romaniei

– România este o țară importantă la nivel european, prin patrimoniul său natural bine conservat, caracterizat printr-o diversitate remarcabilă. Ecosistemele naturale şi seminaturale reprezintă aproximativ 47% din suprafața țării.

– Pe teritoriul României se regăsesc cinci regiuni biogeografice, cele mai multe din Europa: alpină, continentală, panonică, stepică şi pontică, în condițiile în care Franța are patru asemenea regiuni, Spania şi Italia au câte trei, iar majoritatea țărilor au două sau chiar una.

– România deține cele mai importante populații de lupi, urşi, capre negre şi râşi din Europa. De asemenea, în țara noastră se găseşte Delta Dunării, cea mai importantă zonă umedă a continentului, precum şi întinse habitate forestiere şi alpine rămase intacte în cadrul Munților Carpați.

Până în prezent, în România au fost identificate peste 500 de situri Natura 2000 (148 de SPAuri şi 383 de SCI-uri), reprezentând 22,68% din teritoriul național. O mare parte dintre acestea se suprapun peste ariile naturale protejate de interes național (rezervații, parcuri naturale şi naționale).

Natura 2000 pe teritoriul României

- Ca peste tot în Europa, şi în România dezvoltarea economică s-a realizat până de curând în mod nedurabil. În zonele declarate Sit Natura 2000 se urmăreşte pe viitor dezvoltarea durabilă pe termen mediu şi lung, protejând natura fără a aduce prejudicii comunităților locale.

- După aderarea României la Uniunea Europeană, Directivele „Păsări" şi „Habitate" au fost transpuse în legislația națională prin Ordonanța de Urgență nr. 57 din 20 iunie 2007, aprobată prin Legea nr. 49/2011, privind regimul ariilor naturale protejate, conservarea habitatelor naturale, a florei și faunei sălbatice.

- Siturile Natura 2000 beneficiază de planuri specifice, în funcție de necesitățile de conservare, iar măsurile luate nu sunt dictate de către Uniunea Europeană, ci sunt un produs al cooperării între comunitatea ştiințifică, factorii locali şi organismele cu putere de decizie din România.

Natura 2000 este un promotor al dezvoltării durabile. Expansiunea economică nu poate fi oprită, dar poate fi realizată în mod inteligent, îmbinând nevoile umane cu cele ale mediului natural.

Politica de mediu în cadrul rețelei Natura 2000

- În prezent se pune accent pe implicarea activă a utilizatorilor de terenuri în managementul siturilor Natura 2000. Astfel devine posibilă conservarea corespunzătoare a habitatelor şi speciilor vulnerabile şi menținerea profilului socio-economic specific zonelor rurale.

- Pe teritoriul siturilor Natura 2000 activitățile dăunătoare mediului vor trebui modificate sau evitate. Există însă practici de utilizare a terenurilor care sunt compatibile cu măsurile de conservare specifice ale speciilor şi habitatelor, motiv pentru care acestea vor continua.

- Rețeaua Natura 2000 are scopul de a promova o dezvoltare durabilă pe termen mediu şi lung, protejând natura fără a aduce prejudicii comunităților locale.

Natura 2000 nu este un regim de rezervații naturale stricte, ci se bazează pe principiul mult mai larg al gestionării durabile a terenurilor şi a apei. Activitățile tradiționale şi cele economice pot fi desfăşurate cu condiția să nu fie puse în pericol obiectivele de conservare a siturilor.

Politica de mediu în cadrul rețelei Natura 2000

În zonele în care au fost declarate situri Natura 2000, vor fi aduse la cunoştința comunităților locale o serie de aspecte, printre care:

- Problemele de mediu din zona vizată şi măsurile care trebuie luate pentru a menține sau restabili starea de conservare a biodiversității siturilor Natura 2000;
- Necesitatea unor schimbări la nivelul practicilor care până acum au fost dăunătoare mediului înconjurător;
- Evitarea activităților care pot afecta în mod semnificativ speciile protejate sau ar putea distruge habitatele;
- Adoptarea unor măsuri de management adecvate şi de lungă durată care să asigure conservarea habitatelor şi a speciilor vulnerabile;

Scopul rețelei Natura 2000 este de a îmbunătăți conservarea biodiversității şi calitatea vieții în spațiul rural, prin proiecte care îmbină în mod constructiv protejarea mediului înconjurător cu menținerea profilului economic şi social al zonelor vizate.

Proiectele locale, un pas către dezvoltarea durabilă

Proiectele desfăşurate la nivel local reprezintă primul pas pentru transformarea siturilor Natura 2000 în modele socio-economice eficiente, care pot contribui la dezvoltarea durabilă a zonelor rurale Este nevoie de astfel de proiecte deoarece sunt insuficient cunoscute informații cu privire la siturile Natura 2000, cum ar fi:

- starea de conservare a habitatelor şi a speciilor protejate;
- tendințele dezvoltării economice locale;
- impactul pe care activitățile umane îl au asupra biodiversității.

Localizarea proiectului BIO CORIAL:

Județul Ialomița: Adâncata, Albeşti, Alexeni, Andrăşeşti, Axintele, Balaciu, Borăneşti, Brazii, Bucu, Bueşti, Bărbuleşti, Bărcăneşti, Ciochina, Ciulnița, Cosâmbeşti, Coşereni, Căzăneşti, Dridu, Fierbinți-Târg, Gheorghe Lazăr, Giurgeni, Ion Roată, Maia, Manasia, Mihail Kogălniceanu, Moldoveni, Munteni-Buzău, Mărculeşti, Ograda, Perieți, Platoneşti, Sfântu Gheorghe, Sineşti, Slobozia, Sudiți, Sălcioara, Sărățeni, Săveni, Urziceni, Vlădeni, Țăndărei

Județul Ilfov: Ciolpani

Județul Prahova: Balta Doamnei, Berceni, Brazi, Ciorani, Cocorăştii Colț, Drăgăneşti, Dumbrava, Gherghița, Gorgota, Olari, Poienarii Burchii, Puchenii Mari, Râfov, Tinosu, Târgşoru Vechi, Valea Călugărească, Şirna

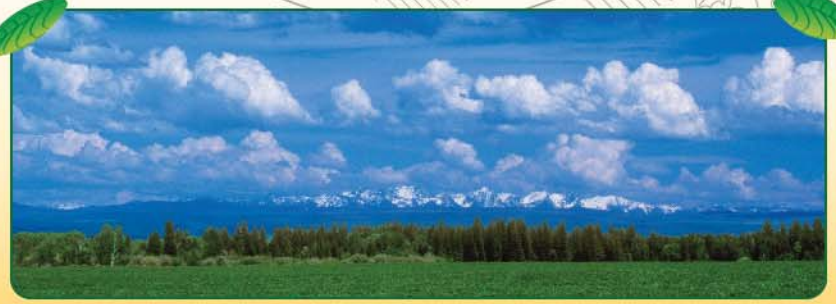

Natura 2000 în Regiunea de Dezvoltare Sud - Muntenia şi Bucureşti – Ilfov

Titlul proiectului: Management european și protecția biodiversității din lungul Coridorului Ialomiței (BIO CORIAL)

Beneficiarul proiectului: ASOCIAȚIA REMEDIO
Partenerii proiectului:
AGENȚIA PENTRU PROTECȚIA MEDIULUI IALOMIȚA ,
AGENȚIA PENTRU PROTECȚIA MEDIULUI ARGEȘ

Numărul de localități incluse în proiect: 59
Durata proiectului: 30 luni

Situl Natura 2000 vizat de proiectul BIO CORIAL:
ROSCI0290 Coridorul Ialomiței

Numărul de specii protejate : 6
Numărul de habitate protejate : 8

Obiective specifice:

- Îmbunătățirea managementului sitului Natura 2000 vizat de proiect, în scopul conservării favorabile a speciilor şi habitatelor de pe teritoriul acestuia.
- Creşterea interesului şi conştientizarea grupurilor țintă cu privire la necesitatea protejării şi conservării resurselor naturale din situl Natura 2000 vizat de proiect.
- Întărirea capacității instituționale și creşterea competențelor personalului autorităților cu responsabilități în domeniul protecției mediului, în vederea asigurării stării favorabile de conservare a habitatelor şi speciilor de desemnare din situl Natura 2000 vizat de proiect.

Natura 2000 în Regiunea de Dezvoltare Sud - Muntenia şi Bucureşti – Ilfov

Activități desfășurate în cadrul proiectului:

- Elaborarea Planului de management și a documentațiilor anexă aferente, corespunzătoare sitului Natura 2000 vizat de proiect
- Organizarea de acțiuni de informare și campanii de comunicare care au ca scop creșterea nivelului de conştientizare în aria de desfășurare a proiectului
- Activități de consultare publică aferentă procedurilor de elaborare şi aprobare a planului de management.
- Acțiuni de diseminare şi conştientizare în scopul prezentării proiectului şi a rezultatelor acestuia, atât publicului larg, cât şi factorilor interesați, care ar putea beneficia din experiența oferită. (publicitate obligatorie)
- Organizarea unor sesiuni de instruire în scopul creşterii competențelor personalului autorităților cu responsabilități în domeniul protecției mediului, în vederea asigurării stării favorabile de conservare a biodiversității din situl Natura 2000 vizat de proiect.

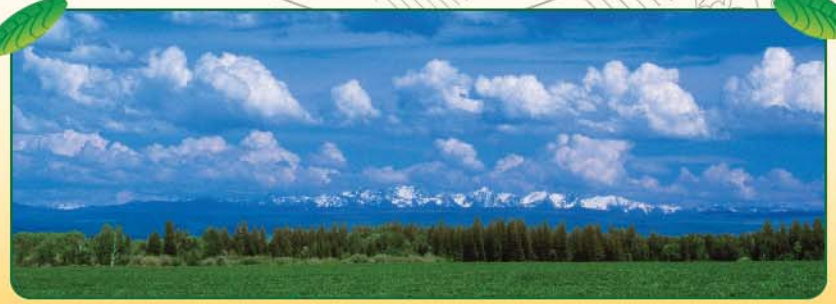

Natura 2000 în Regiunea de Dezvoltare Sud - Muntenia şi Bucureşti – Ilfov

Activități adresate comunităților locale:

- Studiu privind inventarierea, evaluarea şi cartarea biodiversității din situl Natura 2000 vizat de proiect
- 1 Bază de date care cuprinde informații obținute prin derularea proiectului, suport pentru realizarea planului de management.
- 1 Plan de management elaborat pentru situl Natura 2000 ROSCI0290 Coridorul Ialomiței.
- 59 întâlniri de conştientizare destinate populației locale;
- 8 activități de consultare publică cu factorii interesați din zona de desfășurare a proiectului;
- acțiuni de promovare pe plan local, destinate populației din satele, comunele şi oraşele de pe teritoriul ariei protejate vizate (discuții directe cu localnicii).
- 3 - conferințe de presă organizate
- 2 - sesiuni de instruire pentru creşterea competențelor

Ce beneficii aduce rețeaua Natura 2000?

Pe teritoriul zonelor declarate Sit Natura 2000 există numeroase avantaje:

- Pot fi obținute finanțări speciale UE pentru agricultură, dezvoltare rurală, silvicultură sau mediu;

– Pot fi accesate diverse tipuri de fonduri comunitare (LIFE Natura, PHARE, SAPARD, LEADER, INTERREG);

– Pot fi autorizate diverse proiecte de dezvoltare locală (pensiuni, bazine piscicole, meșteșuguri, promovarea și dezvoltarea activităților tradiționale și gastronomice locale, etc).

Sunt încurajate activitățile tradiționale favorabile mediului, care pot deveni mult mai rentabile prin obținerea de fonduri europene.

Ce beneficii aduce rețeaua Natura 2000?

Dezvoltarea ecoturismului

- Siturile Natura 2000, ce beneficiază de o bogată diversitate de floră, faună și un peisaj deosebit, au un real potențial pentru ecoturism și agroturism.
- Poate fi valorificat trendul vacanțelor de weekend, al turismului cultural, de sănătate, bird watching, al turismului rural si ecoturism, dar și cel de tip aventură.
- Infrastructura turistică și diverse proiecte conexe pot fi realizate prin accesarea de fonduri europene.

Siturile Natura 2000 oferă oportunități noi pentru recreere şi turism. Se estimează că între 1,2 şi 2,2 miliarde de persoane vizitează aceste situri anual, aducând profituri substanțiale din activități de agrement.

Natura 2000, modele de succes în Uniunea Europeană

În **Austria**, conceptul Natura 2000 a fost utilizat ca politică de mediu, fiind integrat în strategiile de dezvoltare regională şi locală. Prin marea diversitate de floră şi faună, siturile protejate au un mare potenţial pentru dezvoltarea ecoturismului sub forma vacanţelor de weekend, a turismului pentru sănătate şi a celui de tip aventură.

În **Irlanda** se desfăşoară un amplu proiect agricol în care sunt implicate o serie de ferme, cu scopul de a testa o nouă modalitate de creştere a animalelor care să nu dăuneze mediului înconjurător. Sunt implementate noi metode de hrănire cu produse concentrate, pentru a evita suprapăşunatul şi apariţia unor boli.

În **Finlanda**, unde pădurile ocupă o mare parte din suprafaţa ţării, au fost create planuri de management prin care se pot continua exploatările forestiere fără a fi afectate speciile şi habitatele protejate.

În **Marea Britanie**, fondurile primite de la Uniunea Europeană au ajutat la crearea unui brand ecologic care asigură o mai bună promovare şi vânzare a produselor locale. Practicarea agriculturii tradiţionale a dus la efecte economice pozitive, mai ales la creşterea cererii de produse ecologice. Statutul de sit Natura 2000 s-a dovedit benefic pentru promovarea produselor regionale.

Titlul programului: Programul Operațional Sectorial Mediu 2007-2013
Titlul proiectului: "Management european și protecția biodiversității din lungul Coridorului Ialomiței" (BIO CORIAL)
Proiect cofinanțat din Fondul European de Dezvoltare Regională.
Editorul materialului: ASOCIAȚIA REMEDIO
Data publicării: ianuarie 2014
Conținutul acestui material nu reprezintă în mod obligatoriu poziția oficială a Uniunii Europene sau a Guvernului României

POSmediu
2007-2013
Investim în mediu. Credem în viitor.

UNIUNEA EUROPEANĂ

GUVERNUL ROMÂNIEI

POSmediu 2007-2013 Investim în mediu. Credem în viitor.

Instrumente Structurale 2007–2013

Proiect cofinanțat din
Fondul European de Dezvoltare Regională.

Titlul proiectului:

Management european și protecția biodiversității din lungul Coridorului Ialomiței

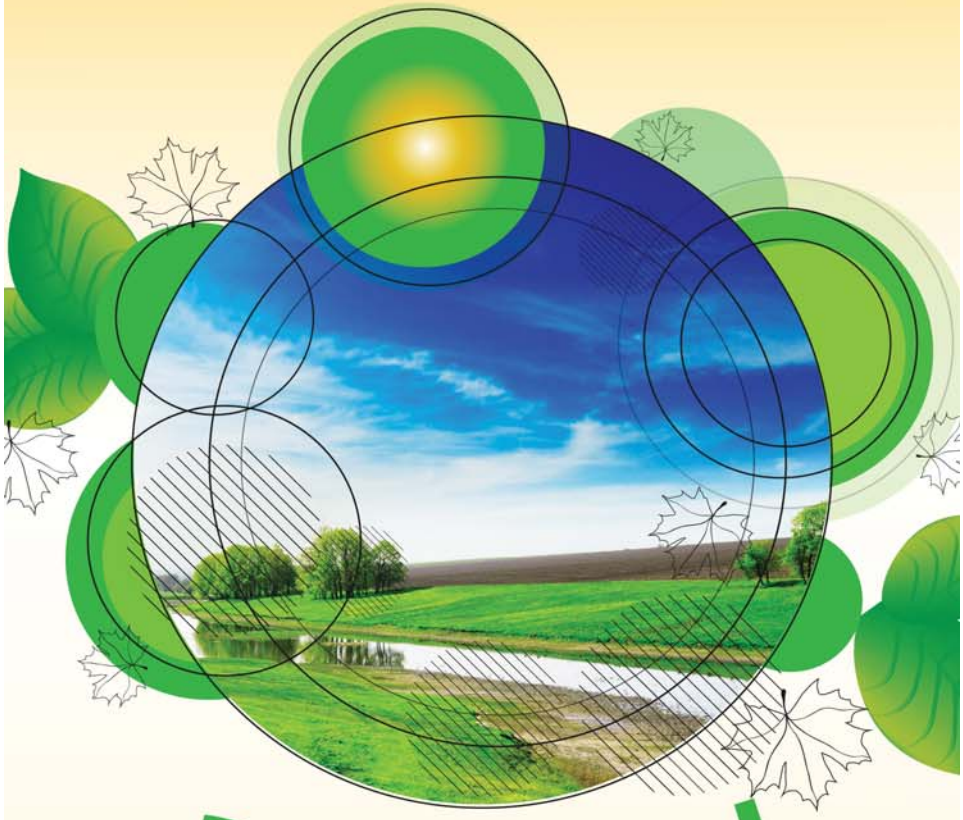

Bio Corial

Beneficiarul proiectului:
ASOCIAȚIA REMEDIO
Partenerii proiectului:
AGENȚIA PENTRU PROTECȚIA MEDIULUI IALOMIȚA ,
AGENȚIA PENTRU PROTECȚIA MEDIULUI ARGEȘ

Titlul programului:
Programul Operațional Sectorial Mediu 2007-2013

UNIUNEA EUROPEANĂ
POSmediu
2007 - 2013
Investim în mediu. Credem în viitor.

posmedlu

UNIUNEA EUROPEANĂ
GUVERNUL ROMÂNIEI
posmediu
Proiect cofinanțat din Fondul European de Dezvoltare Regională.
Programul Operațional Sectorial MEDIU 2007 - 2013

UNIUNEA EUROPEANĂ

POSmediu

2007 - 2013

Investim în mediu. Credem în viitor.

UNIUNEA EUROPEANĂ

GUVERNUL ROMÂNIEI

Instrumente Structurale
2007–2013

Proiect cofinanțat din
Fondul European de Dezvoltare Regională.

Bio Corial

POSmediu
2007 - 2013
Investim în mediu. Credem în viitor.

Titlul programului: Programul Operațional Sectorial Mediu 2007-2013
Titlul proiectului: "Management european și protecția biodiversității din lungul Coridorului Ialomiței" (BIO CORIAL)
Beneficiarul proiectului: ASOCIAȚIA REMEDIO
Partenerii proiectului:
AGENȚIA PENTRU PROTECȚIA MEDIULUI IALOMIȚA ,
AGENȚIA PENTRU PROTECȚIA MEDIULUI ARGEȘ
Proiect cofinanțat din Fondul European de Dezvoltare Regională.
Editorul materialului: ASOCIAȚIA REMEDIO
Data publicării: ianuarie 2014
Conținutul acestui material nu reprezintă în mod obligatoriu poziția oficială a Uniunii Europene sau a Guvernului României

POSmediu
2007 - 2013
Investim în mediu. Credem în viitor.

UNIUNEA EUROPEANĂ

GUVERNUL ROMÂNIEI

POSmediu 2007-2013
Investim în mediu. Credem în viitor.

Instrumente Structurale 2007–2013

Proiect cofinanțat din
Fondul European de Dezvoltare Regională.

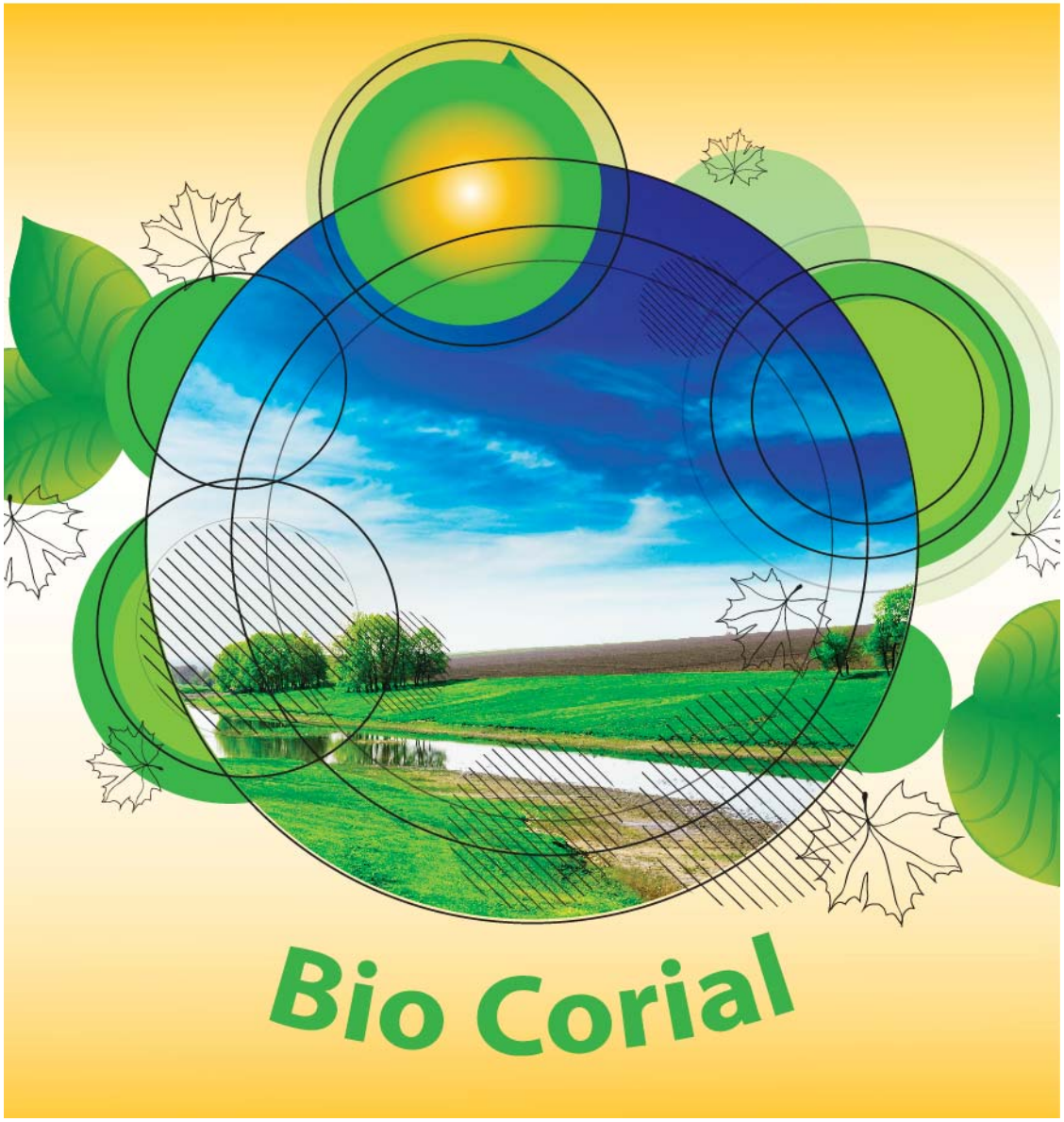

Bio Corial

Titlul programului: Programul Operațional Sectorial Mediu 2007-2013
Titlul proiectului: "Management european și protecția biodiversității din lungul Coridorului Ialomiței" (BIO CORIAL)
Proiect cofinanțat din Fondul European de Dezvoltare Regională.
Editorul materialului: ASOCIAȚIA REMEDIO
Data publicării: ianuarie 2014
Conținutul acestui material nu reprezintă în mod obligatoriu poziția oficială a Uniunii Europene sau a Guvernului României

POSmediu
2007-2013
Investim în mediu. Credem în viitor.

UNIUNEA EUROPEANĂ
posmediu
Investim în mediu. Credem în viitor.