DCECA / ANPM - RAPORT CALITATE AER

Data : 05.08.2017

Nu au fost înregistrate depăşiri ale pragurilor de alertă pentru NO_2 şi SO_2, ale pragurilor de alertă şi informare pentru ozon. Mediile zilnice pentru PM_{10} au fost determinate prin metoda nefelometrică. Validarea acestor valori va fi efectuată dupa prelucrarea datelor obţinute prin metoda gravimetrică, metoda de referinţă în conformitate cu legislaţia naţională si europeană.

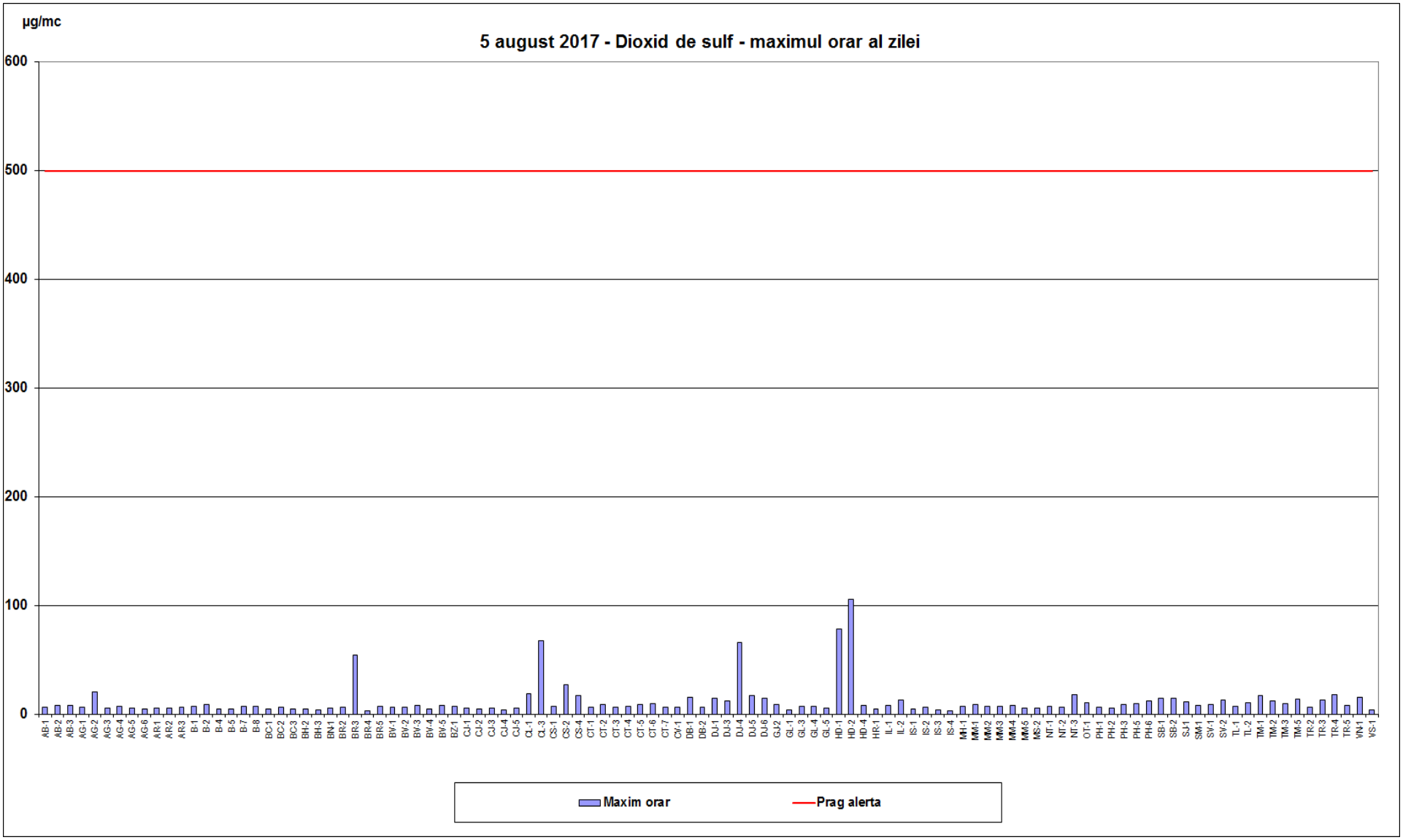

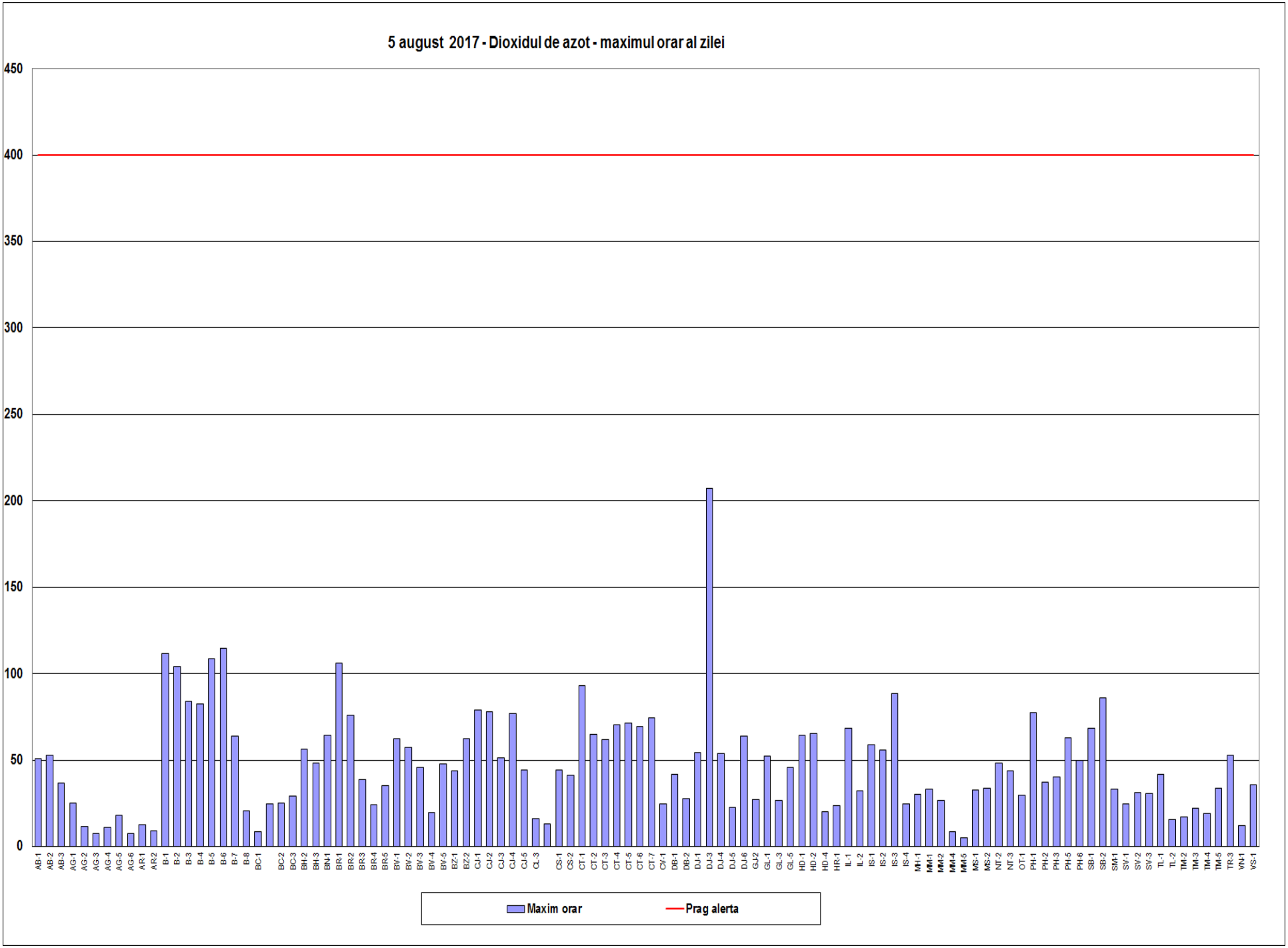
5 august 2017 - Dioxidul de azot - maximul orar al zilei
450
400
350
300
250
200
150
100
50
0
AB-1
AB-2
AB-3
AG-1
AG-2
AG-3
AG-4
AG-5
AG-6
AR-1
AR-2
B-1
B-2
B-3
B-4
B-5
B-6
B-7
B-8
BC-1
BC-2
BC-3
BH-2
BH-3
BN-1
BR-1
BR-2
BR-3
BR-4
BR-5
BV-1
BV-2
BV-3
BV-4
BV-5
BZ-1
BZ-2
CJ-1
CJ-2
CJ-3
CJ-4
CJ-5
CL-3
CS-1
CS-2
CT-1
CT-2
CT-3
CT-4
CT-5
CT-6
CT-7
CV-1
DB-1
DB-2
DJ-1
DJ-3
DJ-4
DJ-5
DJ-6
GJ-2
GL-1
GL-3
GL-5
HD-1
HD-2
HD-4
HR-1
IL-1
IL-2
IS-1
IS-2
IS-3
IS-4
MI-1
MM-1
MM-2
MM-4
MM-5
MS-1
MS-2
NT-2
NT-3
OT-1
PH-1
PH-2
PH-3
PH-5
PH-6
SB-1
SB-2
SM-1
SV-1
SV-2
SV-3
TL-1
TL-2
TM-2
TM-3
TM-4
TM-5
TR-3
VN-1
VS-1
Maxim orar
Prag alerta

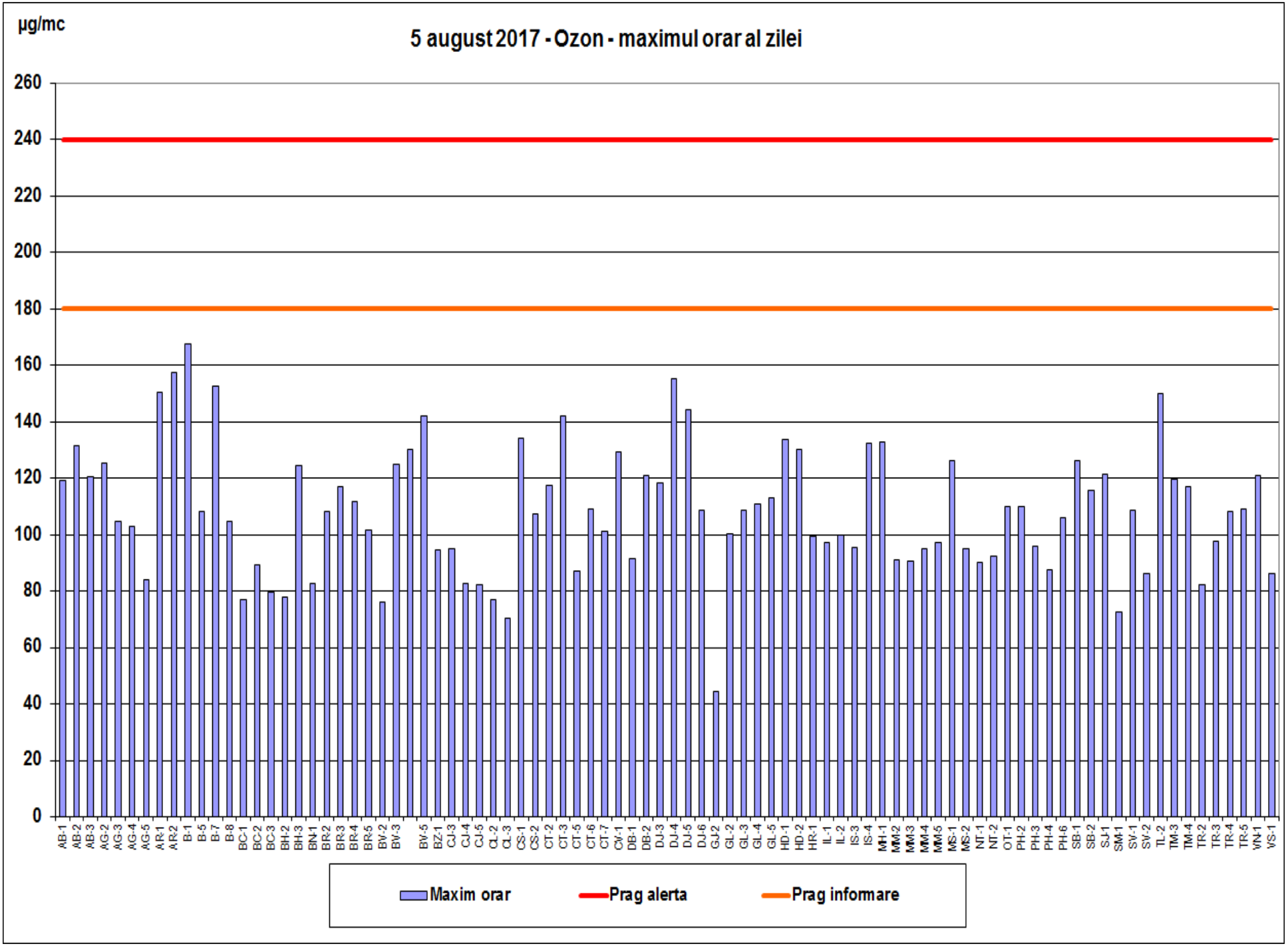
µg/mc
5 august 2017 - Ozon - maximul orar al zilei
260
240
220
200
180
160
140
120
100
80
60
40
20
0
AB-1 AB-2 AB-3 AG-2 AG-3 AG-4 AG-5 AR-1 AR-2 B-1 B-5 B-7 B-8 BC-1 BC-2 BC-3 BH-2 BH-3 BN-1 BR-2 BR-3 BR-4 BR-5 BV-2 BV-3 BV-5 BZ-1 CJ-3 CJ-4 CJ-5 CL-2 CL-3 CS-1 CS-2 CT-2 CT-3 CT-5 CT-6 CT-7 CV-1 DB-1 DB-2 DJ-3 DJ-4 DJ-5 DJ-6 GJ-2 GL-2 GL-3 GL-4 GL-5 HD-1 HD-2 HR-1 IL-1 IL-2 IS-3 IS-4 MH-1 MM-2 MM-3 MM-4 MM-5 MS-1 MS-2 NT-1 NT-2 OT-1 PH-2 PH-3 PH-4 PH-6 SB-1 SB-2 SJ-1 SM-1 SV-1 SV-2 TL-2 TM-3 TM-4 TR-2 TR-3 TR-4 TR-5 VN-1 VS-1
Maxim orar
Prag alerta
Prag informare

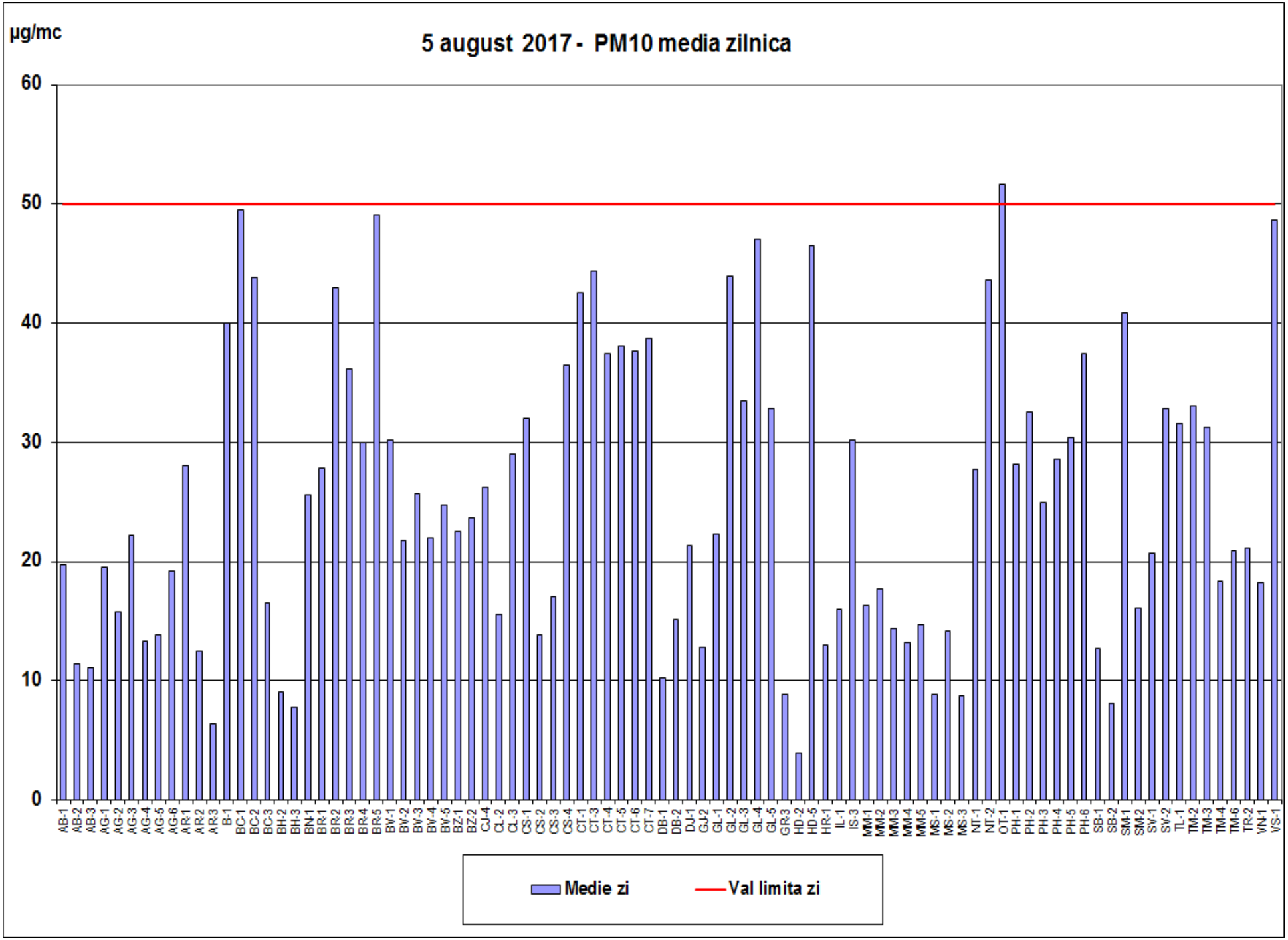
µg/mc
5 august 2017 - PM10 media zilnica
60
50
40
30
20
10
0
AB-1 AB-2 AB-3 AG-1 AG-2 AG-3 AG-4 AG-5 AG-6 AR-1 AR-2 AR-3 B-1 BC-1 BC-2 BC-3 BH-2 BH-3 BN-1 BR-1 BR-2 BR-3 BR-4 BR-5 BV-1 BV-2 BV-3 BV-4 BV-5 BZ-1 BZ-2 CJ-4 CL-2 CL-3 CS-1 CS-2 CS-3 CS-4 CT-1 CT-3 CT-4 CT-5 CT-6 CT-7 DB-1 DB-2 DJ-1 GJ-2 GL-1 GL-2 GL-3 GL-4 GL-5 GR-3 HD-2 HD-5 HR-1 IL-1 IS-3 MM-1 MM-2 MM-3 MM-4 MM-5 MS-1 MS-2 MS-3 NT-1 NT-2 OT-1 PH-1 PH-2 PH-3 PH-4 PH-5 PH-6 SB-1 SB-2 SM-1 SM-2 SV-1 SV-2 TL-1 TM-2 TM-3 TM-4 TM-6 TR-2 VN-1 VS-1
Medie zi
Val limita zi

date: www.calitateaer.ro

LEGENDA:

Poluant	Tip depăşire	Descriere depăşire
SO2	Prag alerta	500 µg/m3, medie orara . Alerta = depasirea pragului de alerta timp de 3 ore consecutiv
	Valoare limita orara	350 µg/m3, medie orara, a nu se depasi de peste 24 ori pe an
NO2	Prag alerta	400 µg/m3, medie orara. Alerta = depasirea pragului de alerta timp de 3 ore consecutiv
	Valoare limita orara	200 µg/m3, medie orara, a nu se depasi de peste 18 ori pe an
Ozon	Prag informare	180 µg/m3, medie orara
	Prag alerta	240 µg/m3, medie orara. Alerta = depasirea pragului de alerta timp de 3 ore consecutiv
PM10, metoda automata*	Valoare limita zi	50 µg/m3, medie pe 24 ore, a nu se depasi mai mult de 35 ori intr-un an

***Depăşirile măsurate automat (prin metoda nefelometrica) au scop informativ şi pot fi confirmate/infirmate ulterior de către rezultatul analizei prin metoda de referinţă gravimetrică**

Mircea Malinetescu
consilier superior
Serviciul Calitate Aer
Direcţia Centru Evaluare Calitate Aer