

DCECA / ANPM - RAPORT CALITATE AER

Data: 22.03.2020

Nu au fost înregistrate depășiri ale pragurilor de alertă pentru NO₂ și SO₂, ale pragurilor de alertă și informare pentru ozon. Mediile zilnice pentru PM₁₀ au fost determinate prin metoda nefelometrică. Validarea acestor valori va fi efectuată după prelucrarea datelor obținute prin metoda gravimetrică, metoda de referință în conformitate cu legislația națională și europeană.

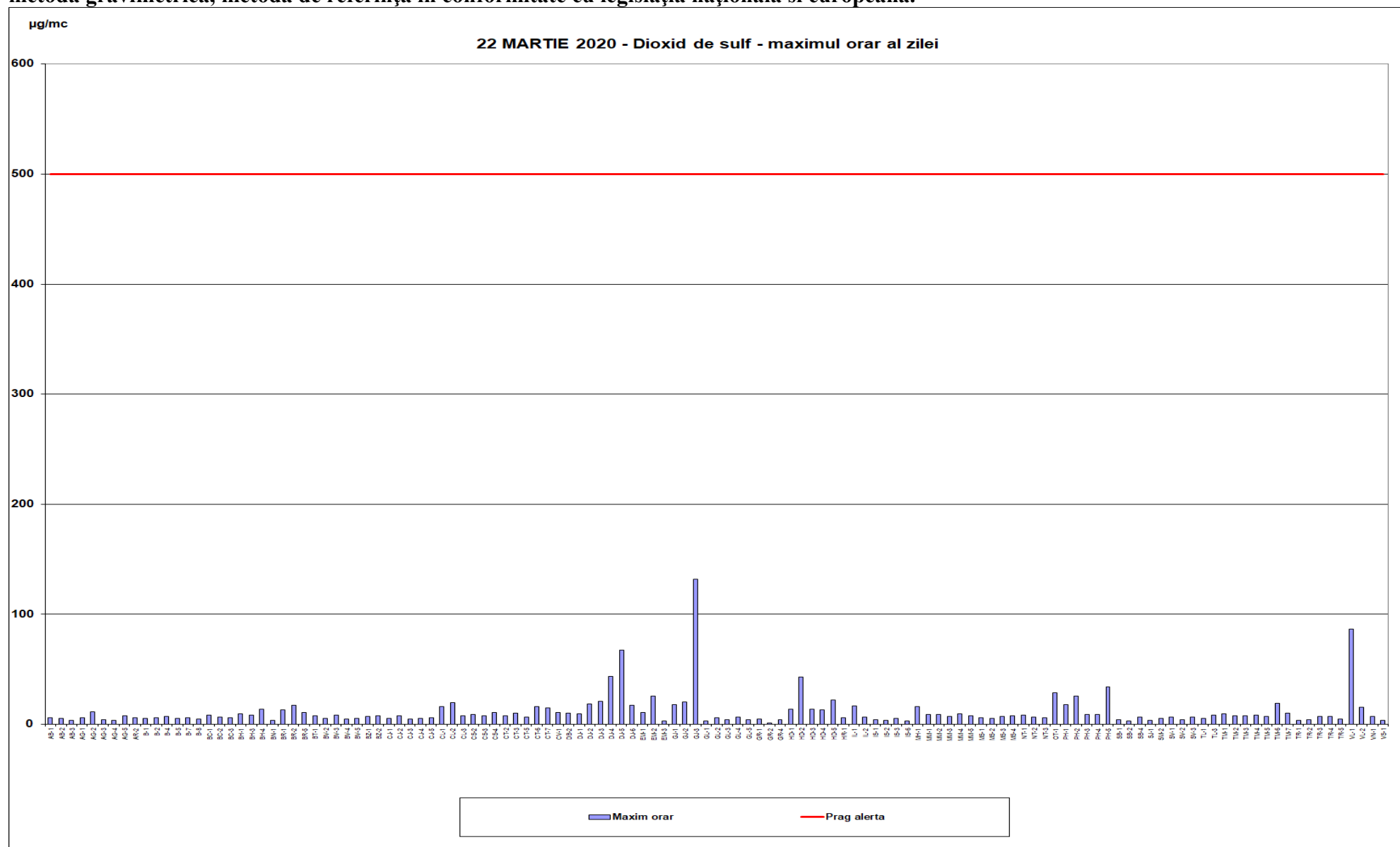

µg/mc

22 MARTIE 2020 - Dioxidul de azot - maximul orar al zilei

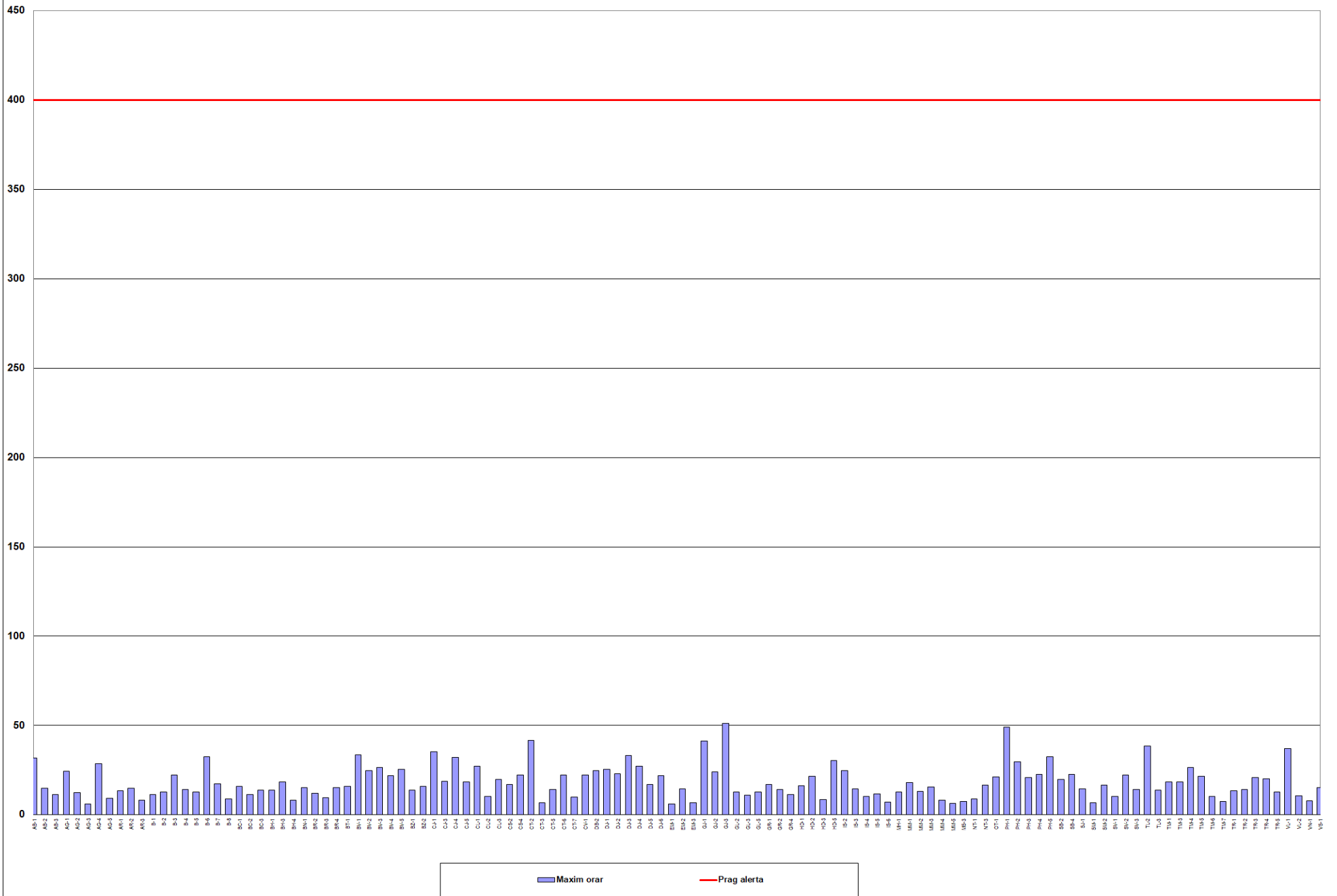

µg/mc
µg/mc

22 MARTIE 2020-Ozon - maximul orar al zilei

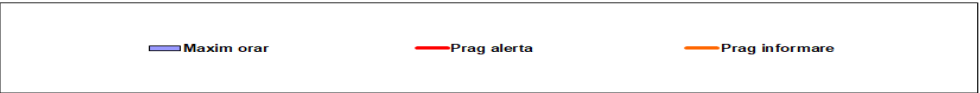
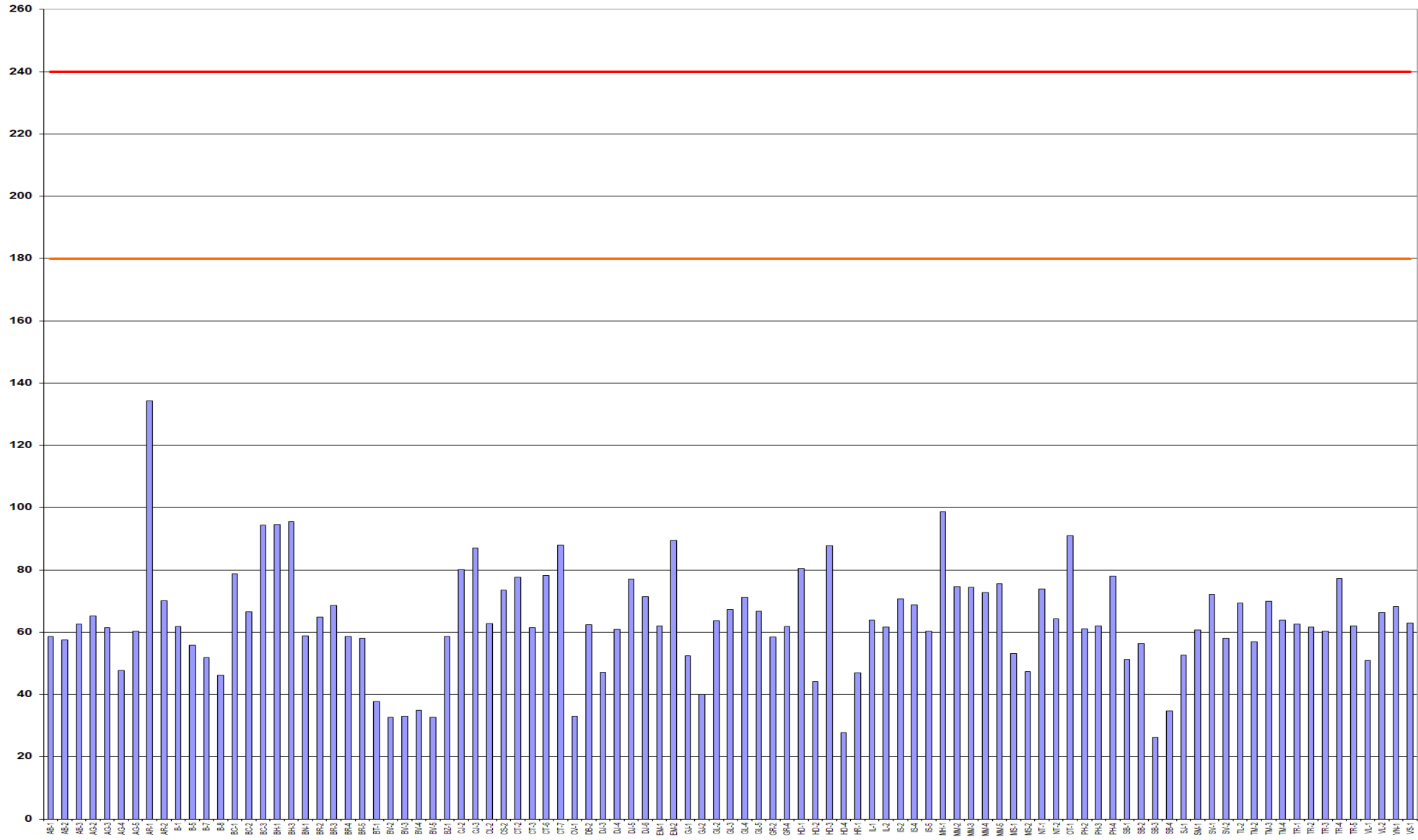

µg/mc

22 MARTIE 2020 - PM10media zilnica

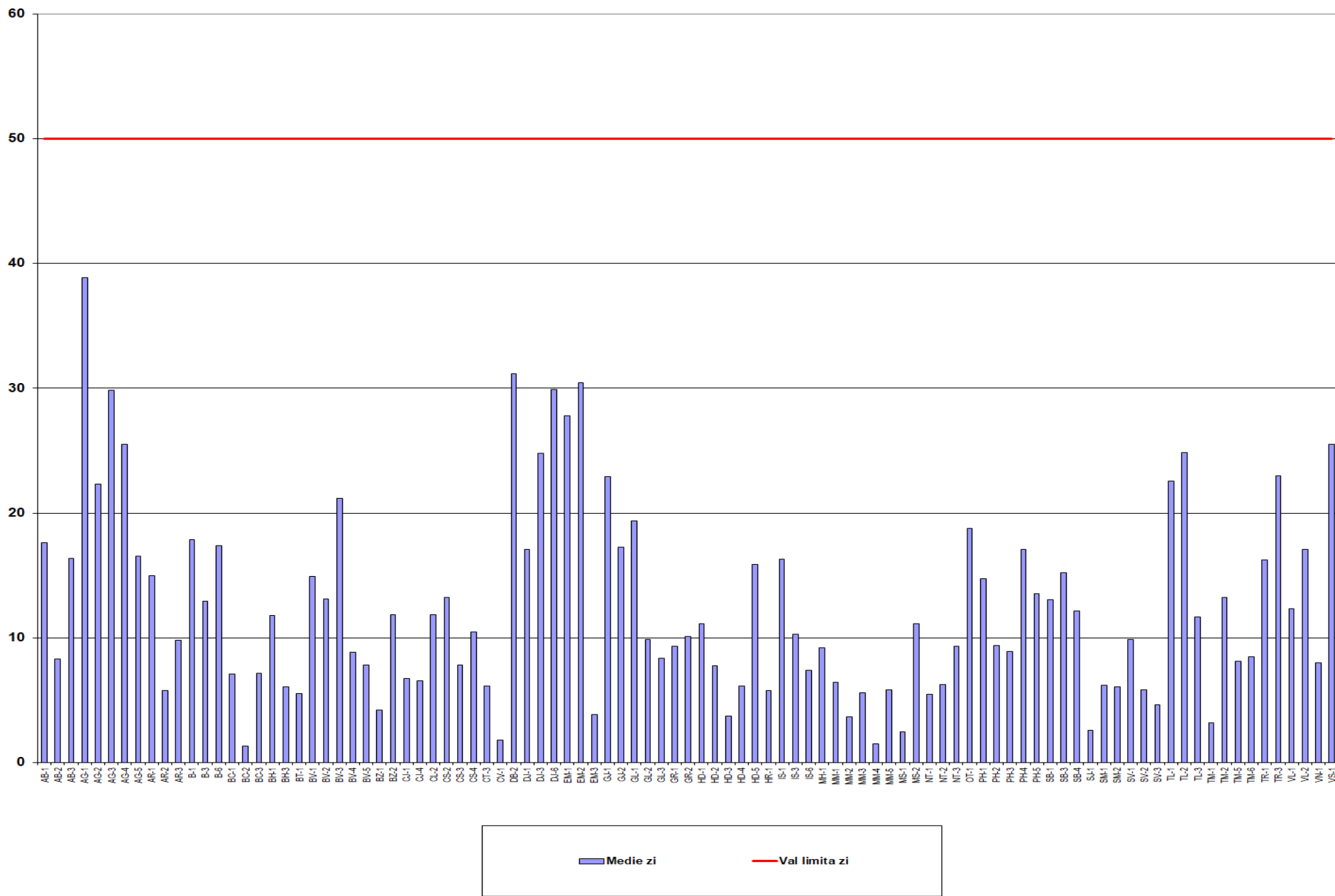

Medie zi

Val limita zi

LEGENDA:

Poluant	Tip depășire	Descriere depășire
SO₂	Prag alerta	500 μg/m³, medie orara . Alerta = depasirea pragului de alerta timp de 3 ore consecutiv
	Valoare limita orara	350 μg/m³, medie orara, a nu se depasi de peste 24 ori pe an
NO₂	Prag alerta	400 μg/m³, medie orara. Alerta = depasirea pragului de alerta timp de 3 ore consecutiv
	Valoare limita orara	200 μg/m³, medie orara, a nu se depasi de peste 18 ori pe an
Ozon	Prag informare	180 μg/m³, medie orara
	Prag alerta	240 μg/m³, medie orara. Alerta = depasirea pragului de alerta timp de 3 ore consecutiv
PM₁₀, metoda automata*	Valoare limita zi	50 μg/m³, medie pe 24 ore, a nu se depasi mai mult de 35 ori intr-un an

*Depășirile măsurate automat (prin metoda nefelometrica) au scop informativ și pot fi confirmate/infirmate ulterior de către rezultatul analizei prin metoda de referință gravimetrică

Cristian Apopei

consilier

Serviciul Calitate Aer

Direcția Centru Evaluare Calitate Aer

