

Nr. 02 / 05.12.2022

**INFORMARE**  
**Evoluția calității aerului în luna NOIEMBRIE**

Prezentăm mai jos evoluția indicelui general de calitate a aerului din rețeaua locală de monitorizare a calității aerului

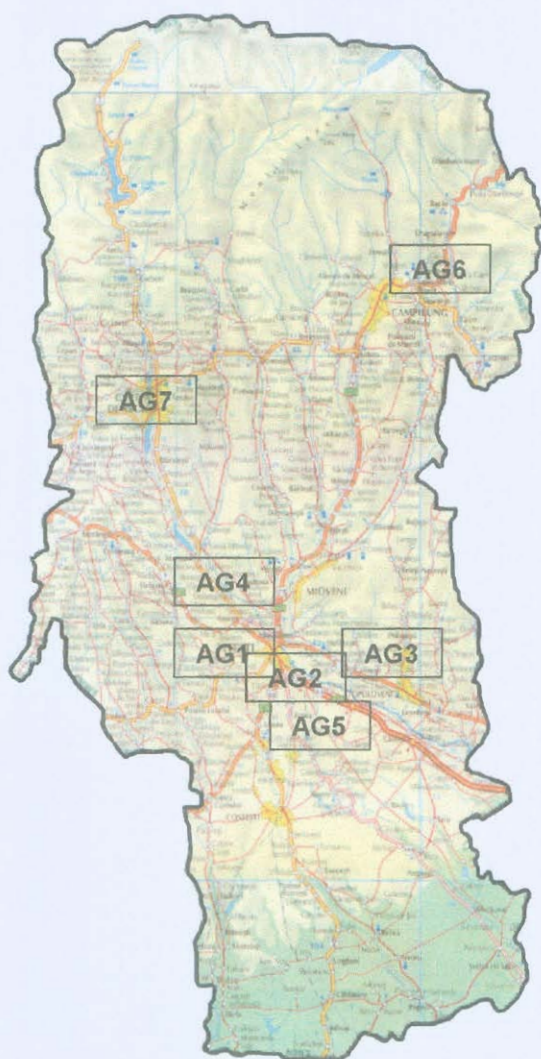

**LEGENDĂ:**

- AG1 – trafic : Str. Nicolae Bălcescu, Pitești
- AG2 – Fond urban : Str. Victoriei, Pitești
- AG3 – Fond suburban : Sat Radu Negru, Com. Călinești
- AG4 – Fond suburban : Sat Valea Mărului, Com. Budeasa
- AG5 – Industrial 2 : Com. Oarja
- AG6 – Industrial 1 : Str. Mircea cel Bătrân, Câmpulung
- AG7 – Fond urban : Str. Negru Vodă, Curtea de Argeș

Amplasarea stațiilor de monitorizare în județul Argeș



Evoluția indicelui general de calitate a aerului la stațiile din rețeaua locală  
de monitorizare:

Stația AG1 adresa: Str. Nicolae Bălcescu, Pitești

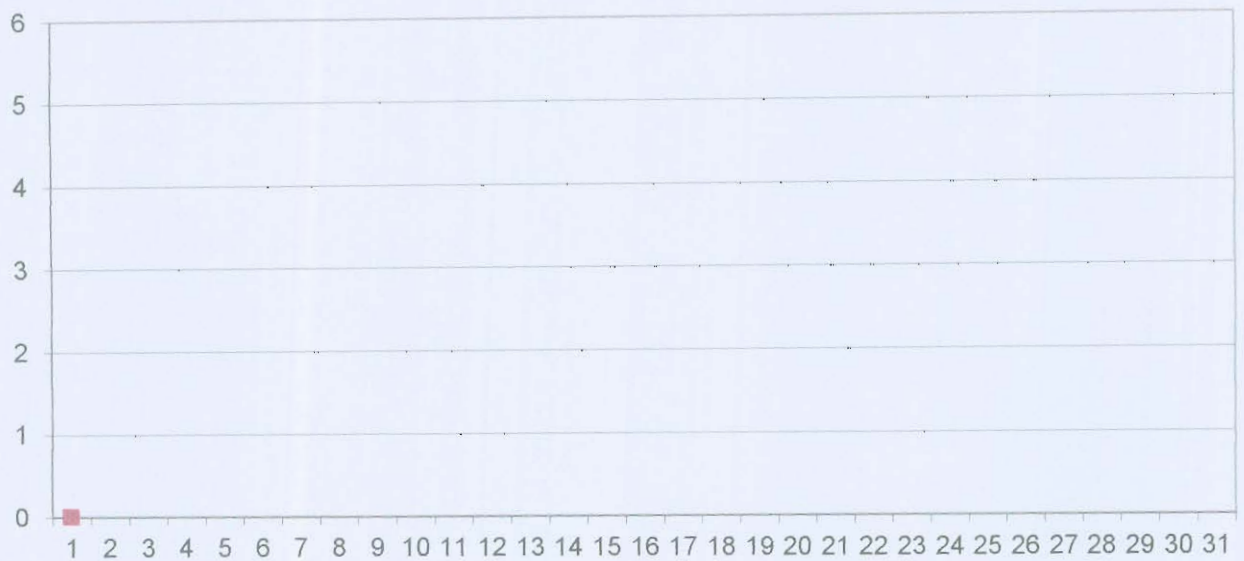

Stația AG2 adresa: Str. Victoriei, Pitești

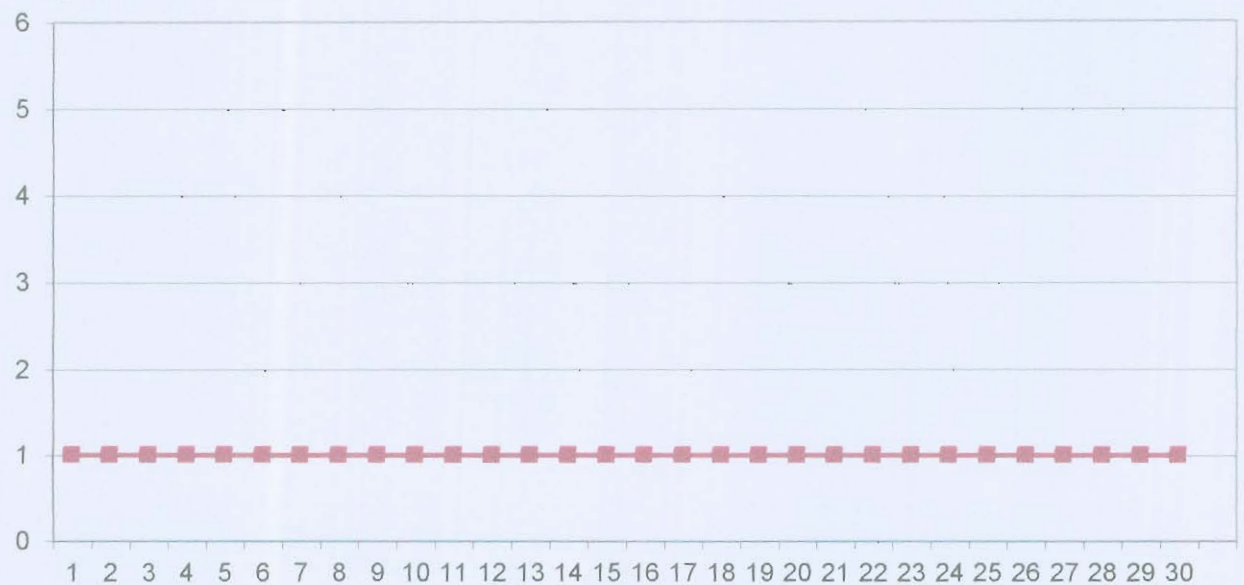

Stația AG3 adresa: Sat Radu Negru, Comuna Călinești

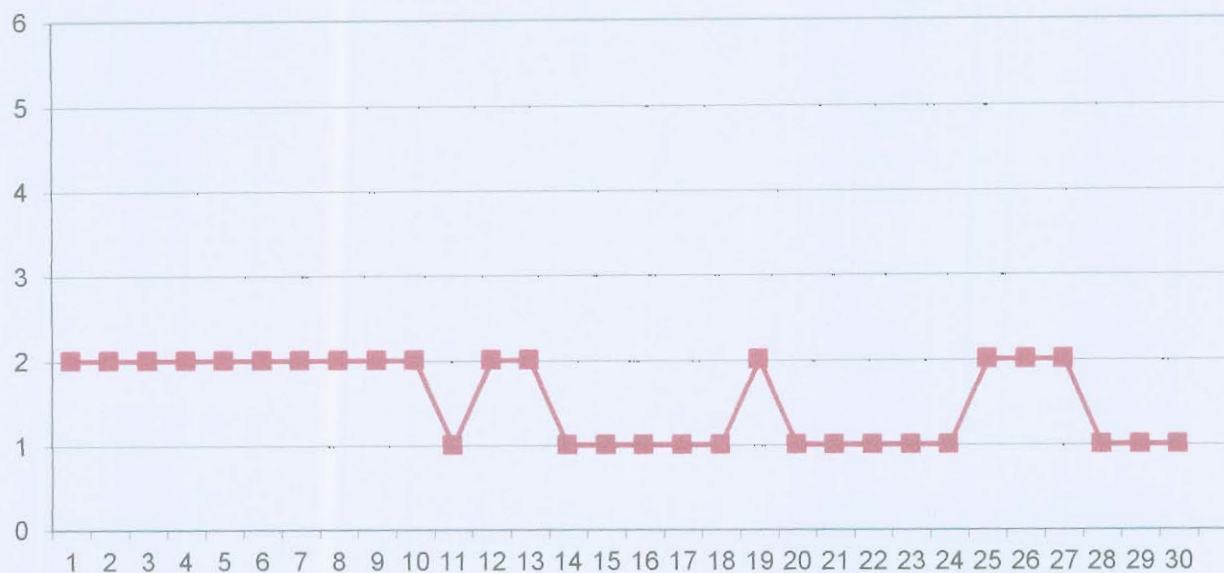

Stația AG4 adresa: Sat Valea Mărului, Comuna Budeasa

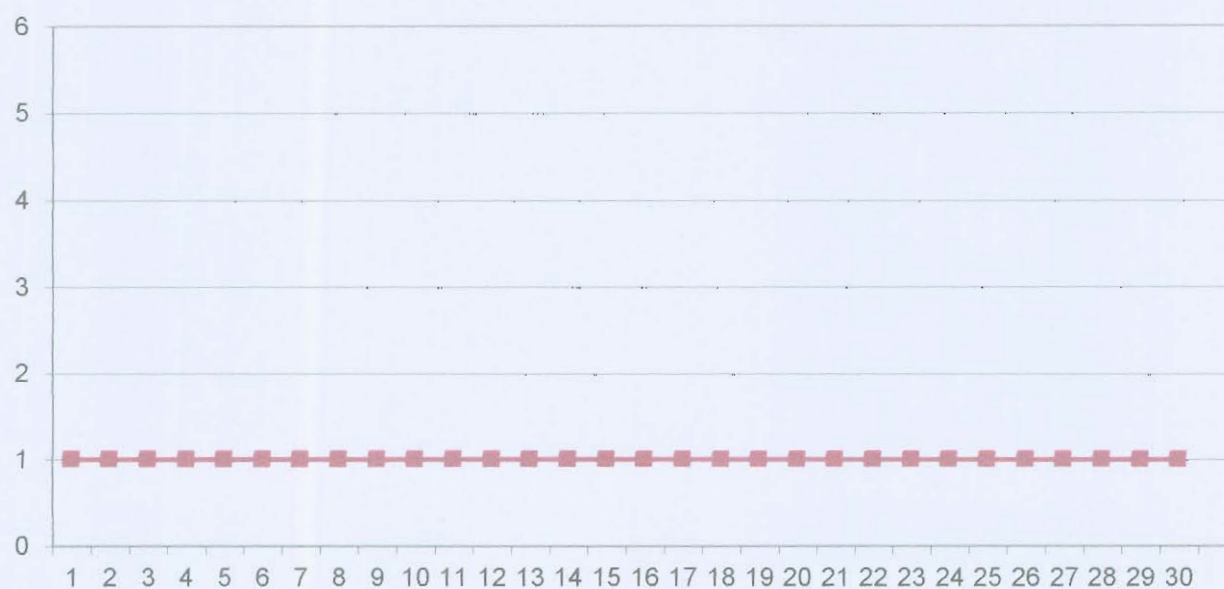

Stația **AG5** adresa: Str. Principală, Oarja



Stația **AG6** adresa: Str. Mircea cel Bătrân, Câmpulung

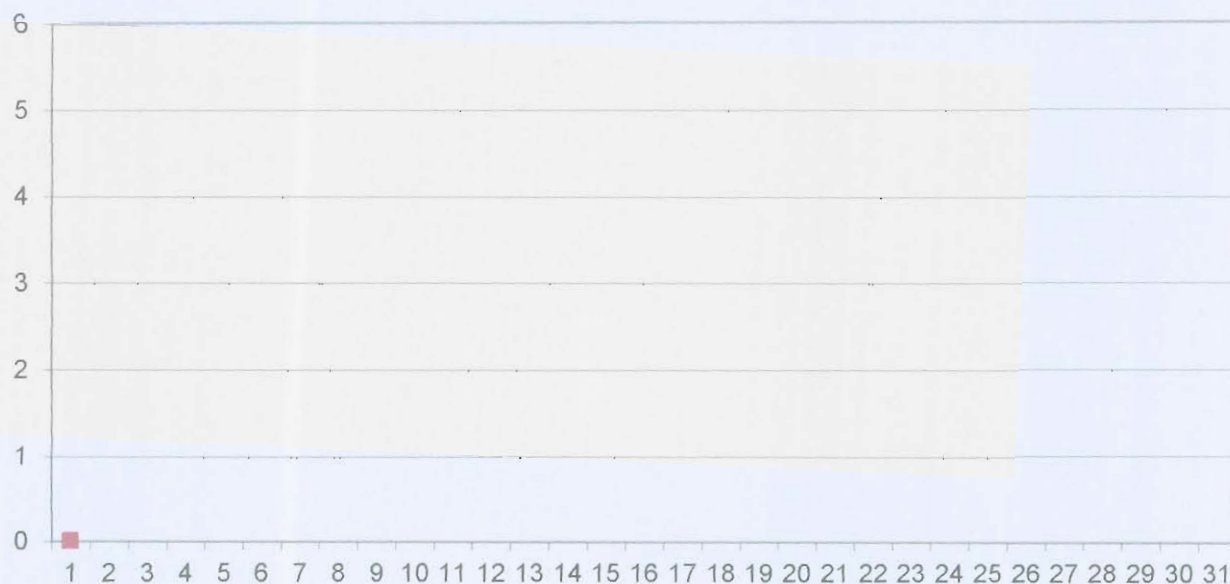



Stația AG7 adresa: Str. Negru Vodă, Curtea de Argeș

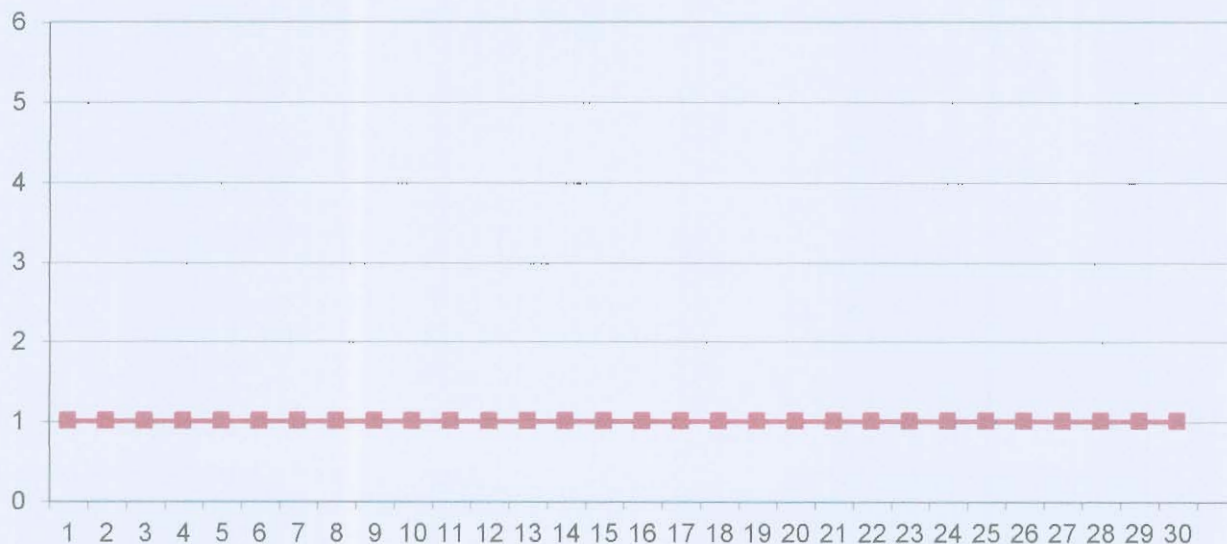

Datele sunt furnizate de stațiile automate din Rețeaua Națională de Monitorizare a Calității Aerului.

Director Executiv,  
Ing. ~~Cristiana Elena~~ SURDU



Avizat: Șef Serviciu Monitorizare și Laboratoare, ing. Vicențiu Alin Ion PĂTRU

Întocmit: Responsabil gestionare date, dr. ing. Camelia Popescu

