



## IV. UTILIZAREA TERENURILOR

### IV.1. STARE ȘI TENDINȚE

#### IV.1.1. Repartiția terenurilor pe categorii de acoperire/utilizare

Modul de folosință a fondului funciar în anul 2013 la nivelul județului Bihor este prezentat în tabelul următor (sursa de date: Anuarul statistic al județului Bihor 2014):

**Tabel IV.1.1.1. Modul de folosință a fondului funciar în anul 2013 (ha)**

Suprafața	Hectare
<b>Total</b>	<b>1508,854</b>
Agricolă	487,072
Arabilă	308,819
Pășuni	130,964
Fânețe	41,245
Vii și pepiniere viticole	2,222
Livezi și pepiniere pomicole	3,822
Terenuri neagricole total	267,355
Păduri și altă vegetație forestieră	198,373
Ocupată cu ape, bălți	13,636
Ocupată cu construcții	32,207
Căi de comunicații și căi ferate	14,276
Terenuri degradate și neproductive	8,863



### Modul de folosință a fondului funciar în județul Bihor (ha)

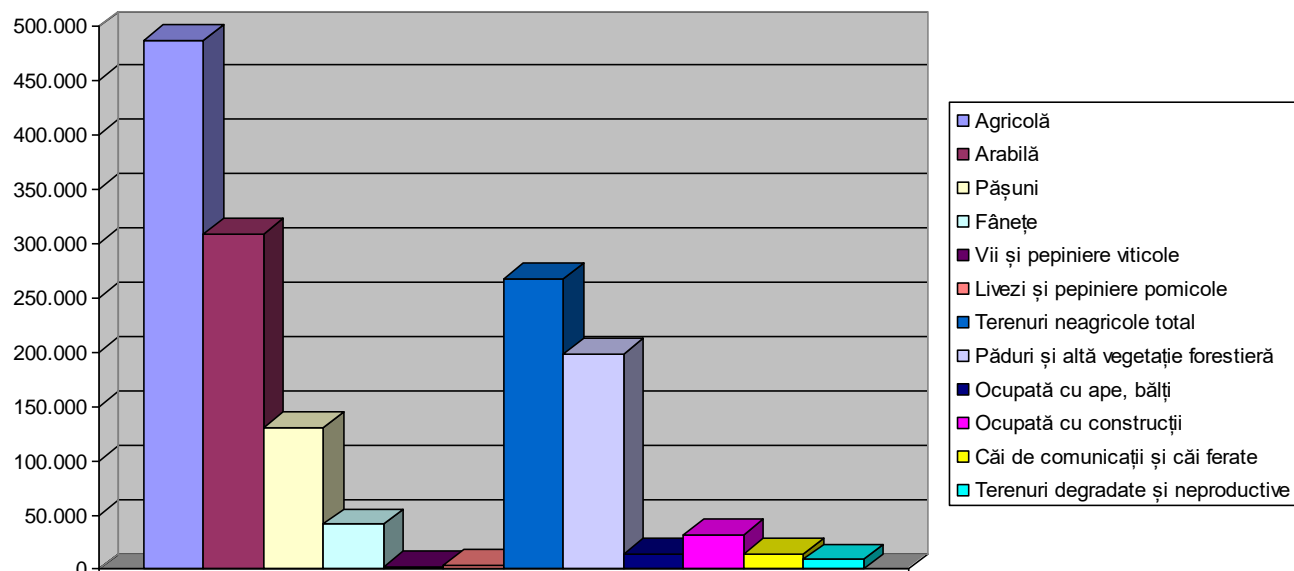

**Figura IV.1.1.1. Modul de folosință a fondului funciar în anul 2013 (ha)** (sursa de date: Anuarul statistic al județului Bihor 2014)

Din totalul fondului funciar procentul categoriilor de folosință este redat mai jos:

**Tabel IV.1.1.2. Procentul categoriilor de folosință din total** (sursa de date: Anuarul statistic al județului Bihor 2014)

Categoriile de folosință	%
Total	100
Agricolă	32.28
Arabilă	20.46
Pășuni	8.68
Fânețe	2.73
Vii și pepiniere viticole	0.15
Livezi și pepiniere pomicole	0.25
Terenuri neagricole total	17.72
Păduri și altă vegetație forestieră	13.15
Ocupată cu ape, bălți	0.90
Ocupată cu construcții	2.13
Căi de comunicații și căi ferate	0.95
Terenuri degradate și neproductive	0.59

**AGENȚIA PENTRU PROTECȚIA MEDIULUI BIHOR**

Strada Dacia nr.25/A

E-mail: [office@anpm.apmbh.ro](mailto:office@anpm.apmbh.ro) Tel 0259/444590 Fax. 0259/406588

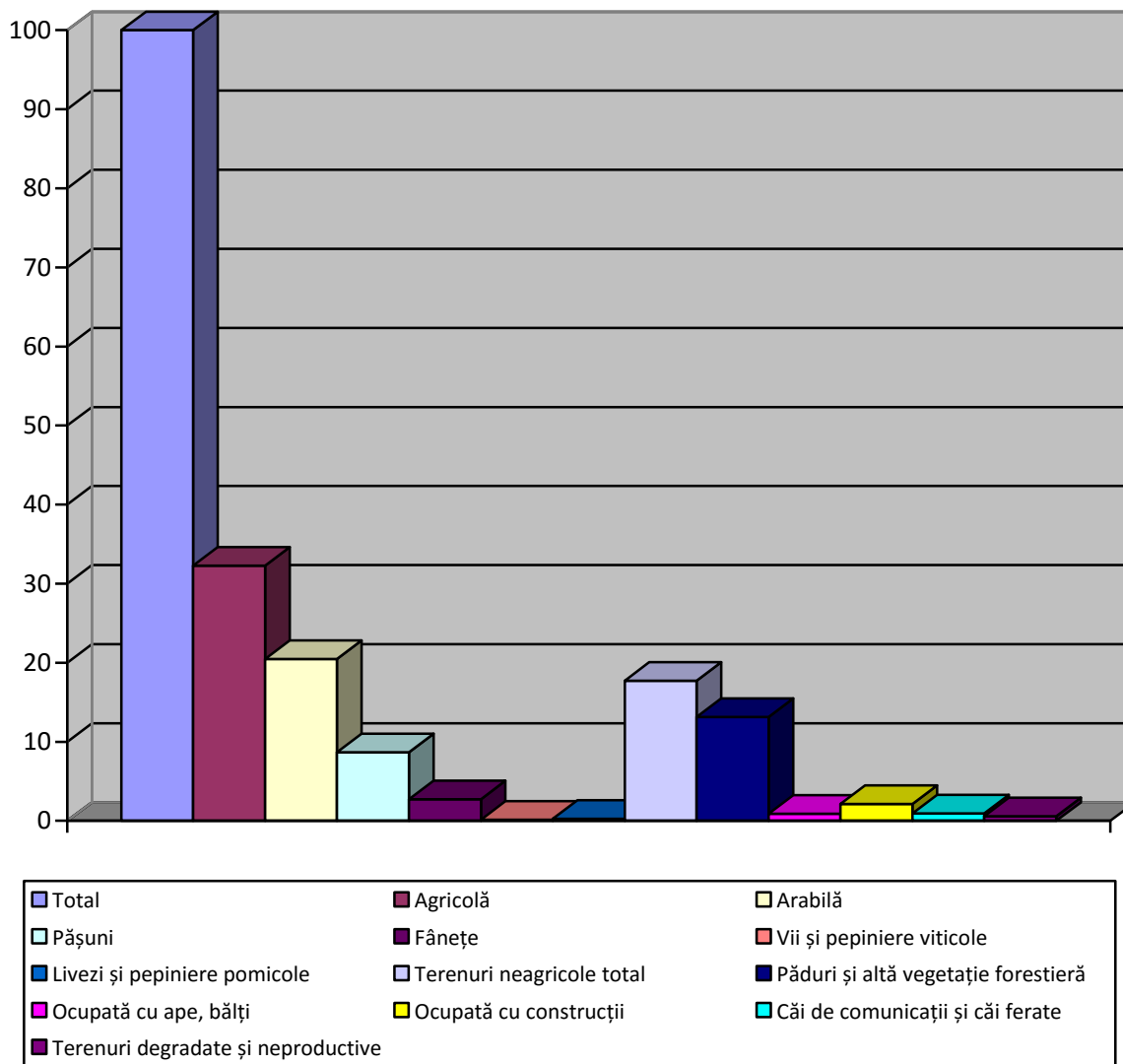

**Figura IV.1.1.2. Procentul categoriilor de folosință din total** (sursa de date: Anuarul statistic al județului Bihor 2014)

Din graficul de mai sus se poate observa faptul că ponderea cea mai mare o au terenurile agricole, arabile, terenurile neagricole – total și pădurile, iar ponderea cea mai mică o au viile și livezile.

#### IV.1.2. Tendințe privind schimbarea destinației utilizării terenurilor

Nu deținem date la nivel județean.

## **IV.2. IMPACTUL SCHIMBĂRII UTILIZĂRII TERENURILOR ASUPRA TERENURILOR**

### **IV.2.1. Impactul schimbării utilizării terenurilor asupra terenurilor agricole**

Nu deținem date la nivelul județului Bihor.

### **IV.2.2. Impactul schimbării utilizării terenurilor asupra habitatelor**

Nu deținem date la nivelul județului Bihor.

## **IV.3. FACTORII DETERMINANȚI AI SCHIMBĂRII UTILIZĂRII TERENURILOR**

### **IV.3.1. Modificarea densității populației**

În tabelul următor se poate urmări evoluția numărului de locuitori și a densității populației între anii 2011-2013 la nivelul județului Bihor.

**Tabel IV.3.1.1. Număr locuitori și densitatea populației între anii 2011-2013** (sursa de date: Anuarul statistic al județului Bihor 2014):

<b>An</b>	<b>Număr locuitori</b>	<b>Densitatea populației</b>
2011	575.398	76.3
2012	575.556.	76.3
2013	574.527	76.3

Se poate constata o variație ne semnificativă a numărului de locuitori și o stagnare a densității populației în această perioadă la nivelul județului Bihor.

### **IV.3.2. Expansiunea urbană**

Nu deținem date la nivel județean.

## **IV.4. PROGNOZE ȘI ACȚIUNI ÎNTREPRINSE PRIVIND UTILIZAREA TERENURILOR**

Nu deținem date la nivel județean.

Pentru anii 2015 - 2016 nu deținem date noi.

---

**AGENȚIA PENTRU PROTECȚIA MEDIULUI BIHOR**

Strada Dacia nr.25/A

E-mail: [office@anpm.apmbh.ro](mailto:office@anpm.apmbh.ro) Tel 0259/444590 Fax. 0259/406588