

MEMORIU DE PREZENTARE

-conform continut cadru prevazut in anexa nr.5E la procedura

I. Denumirea proiectului:

"CONSTRUIRE HALA DE STABULATIE CU PLATFORMA DE GUNOI SI SPATIU DE PROCESARE LEGUME SI FRUCTE " INSTALAREA TANARULUI FERMIER MADINA P.ANDREI-DANILA I.I." "

II. Titular

-numele titularului: **MADINA P. ANDREI-DANILA II 44718623**

-adresa postala: **SAT. BREBU,NR.103, JUD CARAS SEVERIN**

-numarul de telefon, de fax si adresa de e-mail, adresa paginii de internet:
0744302189

-numele persoanelor de contact: Ispas Arin (0744642669)

-director/manager/administrator:administrator Madina Andrei Danila

III. Descrierea proiectului

Memoriul de prezentare a fost elaborat in conformitate cu OUG nr. 195/2005 privind protectia mediului, aprobata si completata prin Legea nr. 265/2006, completata prin O.U.G. nr. 164/2008, cu HG nr. 445/2009 privind evaluarea impactului anumitor proiecte publice si private asupra mediului si cu OM nr. 135/2010 privind aprobarea Metodologiei de aplicare a evaluarii impactului asupra mediului pentru proiecte publice si private - Anexa nr. 5.

Rezumatul proiectului: Situatia existenta

Actualmente, parcela de teren este delimitata la sud de case in regim parter, la nord – est si vest nu se afla nimic.

Cea mai apropiata locuinta fata de perimetrul amplasamentului se afla la o distanta de 314.38m.

Limita intravilanului se afla la o distanta de 280m fata de perimetrul amplasamentului.

Amplasamentul nu este grevat de zone de protectie ale unor monumente istorice sau zone de siguranta .

Solutia propusa

Conform temei de proiectare avansata de catre investitor, proiectul propune realizarea unei hale de stabulatie cu platforma de gunoi de grajd si spatiu de procesare legume fructe.

Investitia presupune executarea urmatoarelor lucrari:

- Executarea de fundatii izolate si continue alcatuite din beton armat, stilpi si grinzi de beton armat cu inchideri perimetrice din zidarie la spatiul de procesare legume-fructe, sarpanta de lemn cu invelitoare din tigla metalica, stalpi de lemn la hala de stabulatie cu ferme alcatuite din lemn cu invelitoare de tabla.

Descrierea caracteristicilor fizice ale întregului proiect:

a) un rezumat al proiectului:

CARACTERISTICILE AMPLASAMENTULUI

Regimul juridic:

Terenul este situat pe teritoriul administrativ al comunei Brebu, in extravilanul localitatii Brebu ,proprietate particulara, conform Extras de CF pentru informare nr. 31156

Teren în intravilanul SAT. BREBU CF. 31156 JUD CARAS SEVERIN

Regimul economic:

Folosinta actuala-in prezent terenul nu este ocupat de constructii, zona fiscala a terenului conform HCL Brebu –este Zona A

Teren livada

- **Regimul tehnic**

Suprafața de teren – 9900 mp.

Se va respecta Legea 350/2001 cu completările și modificările ulterioare, Legea 50/1991 cu completările și modificările ulterioare. Respectarea normelor de protecția mediului.

Termenul de valabilitate P.U.G este, aprobat prin H.C.L. nr.18/10.05.2011 și a Hotărârii Consiliului Local BREBU nr. 52 / 2021.

* Documentațiile se vor prezenta în două exemplare cu semnături și ștampile în original.

* Se va prezenta tabel cu indicii caracteristici și breviarul de calcul POT și CUT, conform legii.

* Avizele și acordurile solicitate prin CU se vor prezenta în original și copie.

CARACTERISTICILE CONSTRUCȚIILOR PROPUSE :

–SPATIU PROCESARE LEGUME SI FRUCTE

- Funcțiune SPATIU PROCESARE SI DEPOZITARE
- Dimensiuni maxime la sol cladire 5.50 mx10.50m
- Regim de înălțime PARTER
- H max. cornișă (streașină) +2.85 m
- H max. coamă +4.00
- Cota de referință ±0.00 m aflată la +0,35 m față de cota terenului sistematizat
- Aria construită : **Ac** = **57.75 mp**
parter
- Număr de incaperi parter = 2
- Aria utila desfășurată **Au** = **47.25 mp**

–HALA STABULATIE SI PLATFORMA DE GUNOI DE GRAJD

- Funcțiune HALA ZOOTEHNICA SI DEPOZIT GUNOI DE GRAJD

- Dimensiuni maxime la sol clădire 10.47 mx56.05m
- Regim de înălțime PARTER
- H max. cornișă (streașină) +2.70 m
- H max. coamă +5.25
- Cota de referință ±0.00 m aflată la +0,30 m față de cota terenului sistematizat
- Aria construită : **Ac**
parter = **588 mp**
- Număr de incaperi parter = 2
- Aria utila desfășurată **Au** = **553 mp**

BILANȚ TERITORIAL REZULTAT

- Aria terenului = 9900 mp
- Aria construită = 645.57 mp
- Aria desfășurată = 645.57 mp
- P.O.T. = 6.52%
- C.U.T. = 0.065

CATEGORIA DE IMPORTANȚĂ

Conform prevederilor Legii nr. 10/1995, a H.G.R. nr.766/1997 construcția se încadrează în

Categoria „D” de importanță – construcție de importanță normală.

CLASA DE IMPORTANȚĂ

Conform normativului P100/2013 construcția se încadrează în **Clasa IV** de importanță.

DESCRIEREA FUNCȚIONALĂ**SPATIU PROCESARE LEGUME SI FRUCTE**

Ac parter imobil = 57.75 mp

FUNCȚIUNE	ARIE	U.M.	FINISAJ PEREȚI	FINISAJ TAVANE
PARTER				
Procesare	20	mp	Zugraveli lavabile	Tavan Gips carton
Depozitare	17.50	mp	Zugraveli lavabile	Tavan Gips carton
Hol	5.75	mp	Zugraveli lavabile	Tavan Gips carton
Grup sanitar	4	mp	Faianta	Tavan Gips carton antiumezeala

Inaltimea camerelor Hmax=2.63 m

HALA STABULATIE SI PLATFORMA DE GUNOI DE GRAJD

FUNCȚIUNE	ARIE	U. M.	FINISAJ PEREȚI	FINISAJ TAVANE
PARTER				
Hala stabulatie	403	mp	-	-
Platforma de gunoi de grajd	150	mp	-	-

Inaltimea Hmax=4.87 m

SOLUȚII CONSTRUCTIVE ȘI DE FINISAJ**SISTEMUL CONSTRUCTIV**

SISTEMUL CONSTRUCTIV:

1. fundatii:

- fundatii din beton armat

2. Pereti:

- pereti din zidarie de caramida de 25 cm la exterior si de 25 cm la interior confinata cu stalpisorii si centuri din beton armat pentru spatiu de procesare legume si fructe
- Pereti din zidarie de 25 cm la exterior si structura lemn la exterior, ferma principala de lemn la hala de stabulatie
- Pereti din blocuri de beton pentru platforma de gunoi

3. Invelitoare:

- Tip tigla metalica cu parazapezi, jgheaburi si burlane metalice

FINISAJELE EXTERIOARE

Fațadele tencuite cu tencuiala de ciment , driscuite cu tinci si finisate cu vopsea lavabila de exterior culoarea crem la spatiu procesare legume si fructe.

FINISAJELE INTERIOARE

Finisajele pereților interiori se va realiza prin tencuirea mecanizata cu tencuieli pe baza de ciment finisate cu strat de tinci , in 2 maini, si vopsele lavabile la spatiu procesare legume si fructe.

TAMPLARI

Tamplarie exterioara tip tamplarie PVC cu geam termopan la spatiu procesare legume si fructe.

ASIGURAREA UTILITĂȚILOR

Construcțiile se vor bransa la rețeaua de curent electric si/sau panouri fotovoltaice.

Se va realiza un bazin vidanjabil etans cu compartiment de ape de spalare si compartiment ape menajere pentru preluarea apelor menajere de la spatiu de procesare legume si fructe .

Apa se va asigura de la un put forat cu o adincime de 15m conform avizului de gospodarie a apelor nr. ABAB- 409 / 13.12.2022

b) justificarea necesității proiectului:-construirea unei hale de stabulatie cu platforma de gunoi si spatiu pentru procesare legume si fructe,program pentru instalarea tanarului fermier.

c) valoarea investiției: **300000 lei**

d) perioada de implementare propusă: 1 an

e) planșe reprezentând limitele amplasamentului proiectului, inclusiv orice suprafață de teren solicitată pentru a fi folosită temporar (planuri de situație și amplasamente): atasate documentatiei.

f) o descriere a caracteristicilor fizice ale întregului proiect, formele fizice ale proiectului (planuri, clădiri, alte structuri, materiale de construcție și altele).: sunt descrise la punctul a)

Se prezintă elementele specifice caracteristice proiectului propus:

- profilul și capacitățile de producție: hala stabulatie pentru bovine in capacitate maxima de 100 capete.

- descrierea instalației și a fluxurilor tehnologice existente pe amplasament (după caz):

Fluxul tehnologic al halei de stabulatie este urmatorul:

-se vor realiza in interiorul halei patru compartimente pentru bovine cu furajare pe latura lunga a halei.Pardoseala din beton sclivisit va avea o panta de scurgere de 2% catre platforma de colectare a gunoiului de grajd, gunoi care se va depozita pentru drenare in interiorul platformei.**Platforma la randul ei va avea o panta de scurgere de 2% catre o rigola colectoare care va dirija dejectiile animale intrun rezervor etans ingropat cu capacitate de colectare de 1000l.**

Fluxul tehnologic al spatiului de procesare legume si fructe este urmatorul:

-fructele si legumele se vor aduce in ladite de plastic in sala de procesare in vederea introducerii in procesul tehnologic. Aparatura din sala de procesare este urmatoarea: -cuva spalare fructe si legume,aparat tocare,aparat presare,aparat decantare/filtrare produs,aparat pasteurizare,aparat de inbuteliere si ambalare produs finit.

-produsele obtinute din spatiul de procesare se vor transfera in camera de depozitare in vederea trimiterii catre comercializare.

Deseurile rezultate in urma procesului de preparare a fructelor si legumelor se vor colecta si se vor trimite ca hrana pentru bovine. (fructe si legume presate rezultate din procesul tehnologic)

Deseurile de alta natura sunt colectate in Europubele care vor fi dispuse pe o platforma betonata neacoperita in vederea colectarii lor de catre serviciul de

salubritate specializat. Tot acolo vor fi colectate si celelalte deseuri rezultate din activitatea halei de stabulatie (in caz ca vor exista). **Exemplu deseuri rezultate: Cod**

- : 03 01 05 – rumegus, tabla, restui de scindura**
- 15 01 01 -ambalaje de cartoane, hartie**
- 15 01 02-ambalaje de materiale plastice**
- 15 01 07-ambalaje de sticla**
- 17 01 – beton, caramizi, tigle si materiale ceramice**
- 17 02 – lemn, sticla si materiale plastice.**

Cantitati variabile deseuri: rumegus=10kg, tabla=0,5kg, resturi de scindura = 0,25mc; ambalaje de cartoane=0,5mc, hartie=0,3mc, ambalaje de materiale plastice=0,2mc, ambalaje de sticla=0,01mc, beton=0,01mc, caramizi=0,1mc, tigle=0,1mc, materiale ceramice=0,02mc, lemn=0,3mc, sticla=0,01mc, materiale plastice=0,4mc.

Personalul care asigura activitatea este compus din doua persoane. O persoana se ocupa de spatiul de procesare legume si fructe, iar cealalta persoana se va ocupa de hala de stabulatie.

- descrierea proceselor de productie ale proiectului propus, în functie de specificul investitiei, produse și subproduse obtinute, mărimea, capacitatea: a fost descris la paragraful anterior.

- materiile prime, energia și combustibilii utilizați, cu modul de asigurare a acestora:

-apa va fi asigurata din foraj propriu cu o adincime de 15m, conform avizului de gospodarie a apelor nr. ABAB- 409 / 13.12.2022

-canalizarea se va dirija catre un bazin vidanjabil etans cu compartiment de ape de spalare rezultate cu capacitatea de 5mc si compartiment ape menajere cu capacitatea de 3mc. Bazinul va fi vidanjat la 4 saptamani pentru ape menajere si la 5 saptamani pentru apele uzate.

-apa calda se va asigura de la un boiler electric cu capacitatea de 10l.

-alimentarea cu energie electrica se va face din reseaua de curent existenta la drumul principal.

- racordarea la rețelele utilitare existente în zonă: racordarea se va face la reseaua de electricitate din zona.

- descrierea lucrărilor de refacere a amplasamentului în zona afectată de executia investitiei: dupa finalizarea investitiei se va reface zona verde.

- căi noi de acces sau schimbări ale celor existente: nu este cazul
- resursele naturale folosite în construcție și funcționare: singura resursa naturala este materialul lemnos.
- metode folosite în construcție/demolare: in faza de construire se vor utiliza materiale omologate, iar mortarul pentru zidarie ,cit si betonul se va aduce de la statii autorizate din zona.
- planul de execuție, cuprinzând faza de construcție, punerea în funcțiune, exploatare, refacere și folosire ulterioară: planul de executie al halei si spatiului de procesare se intinde pe o perioada de un an,apoi se va face punerea in exploatare.
- relația cu alte proiecte existente sau planificate: nu este cazul
- detalii privind alternativele care au fost luate în considerare: nu este cazul
- alte activități care pot apărea ca urmare a proiectului (de exemplu, extragerea de agregate, asigurarea unor noi surse de apă, surse sau linii de transport al energiei, creșterea numărului de locuințe, eliminarea apelor uzate și a deșeurilor): nu este cazul.
- alte autorizații cerute pentru proiect.

IV. Descrierea lucrărilor de demolare necesare:

- planul de execuție a lucrărilor de demolare, de refacere și folosire ulterioară a terenului: terenul este liber,neexistind constructii.
- descrierea lucrărilor de refacere a amplasamentului: dupa construire se va reface terenul afectat de catre utilajele de constructii si se va planta iarba.
- căi noi de acces sau schimbări ale celor existente, după caz;: nu este cazul
- metode folosite în demolare: nu este cazul
- detalii privind alternativele care au fost luate în considerare: nu este cazul
- alte activități care pot apărea ca urmare a demolării (de exemplu, eliminarea deșeurilor): nu este cazul

V. Descrierea amplasării proiectului:

- distanța față de granițe pentru proiectele care cad sub incidența [Convenției](#) privind evaluarea impactului asupra mediului în context transfrontieră, adoptată la Espoo la 25 februarie 1991, ratificată prin Legea [nr. 22/2001](#), cu completările ulterioare: nu este cazul
- localizarea amplasamentului în raport cu patrimoniul cultural potrivit Listei monumentelor istorice, actualizată, aprobată prin Ordinul ministrului culturii și cultelor [nr. 2.314/2004](#), cu modificările ulterioare, și Repertoriului arheologic național prevăzut de Ordonanța Guvernului [nr. 43/2000](#) privind protecția

patrimoniului arheologic și declararea unor situri arheologice ca zone de interes național, republicată, cu modificările și completările ulterioare: nu este cazul
- hărți, fotografii ale amplasamentului care pot oferi informații privind caracteristicile fizice ale mediului, atât naturale, cât și artificiale, și alte informații privind:

☒ folosințele actuale și planificate ale terenului atât pe amplasament, cât și pe zone adiacente acestuia: folosința actuală a terenului este de livadă în extravilan.

☒ politici de zonare și de folosire a terenului: nu este cazul

☒ arealele sensibile: nu este cazul

- coordonatele geografice ale amplasamentului proiectului, care vor fi prezentate sub formă de vector în format digital cu referință geografică, în sistem de proiecție națională Stereo 1970: atasate documentației

- detalii privind orice variantă de amplasament care a fost luată în considerare: nu este cazul

VI. Descrierea tuturor efectelor semnificative posibile asupra mediului ale proiectului, în limita informațiilor disponibile:

A. Surse de poluanți și instalații pentru reținerea, evacuarea și dispersia poluanților în mediu:

a) protecția calității apelor: prin construire și funcționare calitatea apei nu va fi afectată

- sursele de poluanți pentru ape, locul de evacuare sau emisarul: nu există surse de poluanți

- stațiile și instalațiile de epurare sau de preepurare a apelor uzate prevăzute: nu este cazul

b) protecția aerului:

- sursele de poluanți pentru aer, poluanți, inclusiv surse de mirosuri: prin construire și funcționare nu vor fi surse de poluanți, sursa de mirosuri va fi la o distanță minimă de 500m

- instalațiile pentru reținerea și dispersia poluanților în atmosferă: nu este cazul

c) protecția împotriva zgomotului și vibrațiilor:

- sursele de zgomot și de vibrații: nu este cazul

- amenajările și dotările pentru protecția împotriva zgomotului și vibrațiilor;

d) protecția împotriva radiațiilor:

- sursele de radiații: nu este cazul

- amenajările și dotările pentru protecția împotriva radiațiilor: nu este cazul

e) protecția solului și a subsolului:

- sursele de poluanți pentru sol, subsol, ape freatică și de adâncime: nu este cazul deoarece este prevăzută o platformă de colectare a gunoierului de grajd.

- lucrările și dotările pentru protecția solului și a subsolului: spațiul de procesare este prevăzut cu bazin vidanjabil

f) protecția ecosistemelor terestre și acvatice:

- identificarea arealelor sensibile ce pot fi afectate de proiect: nu este cazul

- lucrările, dotările și măsurile pentru protecția biodiversității, monumentelor naturii și ariilor protejate: nu este cazul

g) protecția așezărilor umane și a altor obiective de interes public:

- identificarea obiectivelor de interes public, distanța față de așezările umane, respectiv față de monumente istorice și de arhitectură, alte zone asupra cărora există instituit un regim de restricție, zone de interes tradițional și altele: nu este cazul

- lucrările, dotările și măsurile pentru protecția așezărilor umane și a obiectivelor protejate și/sau de interes public: nu este cazul

h) prevenirea și gestionarea deșeurilor generate pe amplasament în timpul realizării proiectului/în timpul exploatării, inclusiv eliminarea:

- lista deșeurilor (clasificate și codificate în conformitate cu prevederile legislației europene și naționale privind deșeurile), cantități de deșuri generate: având în vedere că în timpul construirii se vor folosi materiale de la depozitele de materiale de construcții nu vor fi deșuri decât în cantități mici, ele fiind de natură lemnoasă și cutii metalice.

În timpul activității de funcționare deșeurile vor fi de natură menajeră rezultate din procesul tehnologic al spațiului de procesare. Deșeurile se vor colecta selectiv în europubele și se vor preda serviciului de salubritate.

- programul de prevenire și reducere a cantităților de deșuri generate;

- planul de gestionare a deșeurilor: colectare selectivă și predare serviciului de salubritate conform orarului de ridicare a acestora.

i) gospodărirea substanțelor și preparatelor chimice periculoase:

- substanțele și preparatele chimice periculoase utilizate și/sau produse: nu este cazul.

- modul de gospodărire a substanțelor și preparatelor chimice periculoase și asigurarea condițiilor de protecție a factorilor de mediu și a sănătății populației: nu este cazul

B. Utilizarea resurselor naturale, în special a solului, a terenurilor, a apei și a biodiversității.

VII. Descrierea aspectelor de mediu susceptibile a fi afectate în mod semnificativ de proiect:

- impactul asupra populației, sănătății umane, biodiversității (acordând o atenție specială speciilor și habitatelor protejate), conservarea habitatelor naturale, a florei și a faunei sălbatice, terenurilor, solului, folosințelor, bunurilor materiale, calității și regimului cantitativ al apei, calității aerului, climei (de exemplu, natura și amploarea emisiilor de gaze cu efect de seră), zgomotelor și vibrațiilor, peisajului și mediului vizual, patrimoniului istoric și cultural și asupra interacțiunilor dintre aceste elemente. Natura impactului (adică impactul direct, indirect, secundar, cumulativ, pe termen scurt, mediu și lung, permanent și temporar, pozitiv și negativ);
- extinderea impactului (zona geografică, numărul populației/habitatelor/speciilor afectate);
- magnitudinea și complexitatea impactului;
- probabilitatea impactului;
- durata, frecvența și reversibilitatea impactului;
- măsurile de evitare, reducere sau ameliorare a impactului semnificativ asupra mediului;
- natura transfrontalieră a impactului.

Nu este cazul

VIII. Prevederi pentru monitorizarea mediului - dotări și măsuri prevăzute pentru controlul emisiilor de poluanți în mediu, inclusiv pentru conformarea la cerințele privind monitorizarea emisiilor prevăzute de concluziile celor mai bune tehnici disponibile aplicabile. Se va avea în vedere ca implementarea proiectului să nu influențeze negativ calitatea aerului în zonă. - Nu este cazul

IX. Legătura cu alte acte normative și/sau planuri/programe/strategii/documente de planificare:

A. Justificarea încadrării proiectului, după caz, în prevederile altor acte normative naționale care transpun legislația Uniunii Europene: Directiva [2010/75/UE](#) (IED) a Parlamentului European și a Consiliului din 24 noiembrie 2010 privind emisiile industriale (prevenirea și controlul integrat al poluării), Directiva [2012/18/UE](#) a Parlamentului European și a Consiliului din 4 iulie 2012 privind controlul pericolelor de accidente majore care implică substanțe periculoase, de modificare și ulterior de abrogare a Directivei [96/82/CE](#) a Consiliului, Directiva [2000/60/CE](#) a Parlamentului European și a Consiliului din 23

octombrie 2000 de stabilire a unui cadru de politică comunitară în domeniul apei, Directiva-cadru aer 2008/50/CE a Parlamentului European și a Consiliului din 21 mai 2008 privind calitatea aerului înconjurător și un aer mai curat pentru Europa, Directiva [2008/98/CE](#) a Parlamentului European și a Consiliului din 19 noiembrie 2008 privind deșeurile și de abrogare a anumitor directive, și altele).- Nu este cazul

B. Se va menționa planul/programul/strategia/documentul de programare/planificare din care face proiectul, cu indicarea actului normativ prin care a fost aprobat.

X. Lucrări necesare organizării de șantier:

- descrierea lucrărilor necesare organizării de șantier: organizarea de șantier este dotată cu toaleta ecologica, container vestiar-birou, spațiu pentru depozitare materiale, împrejmuire.
- localizarea organizării de șantier: în incinta terenului unde se va construi.
- descrierea impactului asupra mediului a lucrărilor organizării de șantier: nu este cazul
- surse de poluanți și instalații pentru reținerea, evacuarea și dispersia poluanților în mediu în timpul organizării de șantier: nu este cazul
- dotări și măsuri prevăzute pentru controlul emisiilor de poluanți în mediu: nu este cazul

XI. Lucrări de refacere a amplasamentului la finalizarea investiției, în caz de accidente și/sau la încetarea activității, în măsura în care aceste informații sunt disponibile:

- lucrările propuse pentru refacerea amplasamentului la finalizarea investiției, în caz de accidente și/sau la încetarea activității: lucrările propuse pentru refacerea amplasamentului sunt lucrări de înierbare a terenului .
- aspecte referitoare la prevenirea și modul de răspuns pentru cazuri de poluări accidentale: nu este cazul
- aspecte referitoare la închiderea/dezafectarea/demolarea instalației: nu este cazul
- modalități de refacere a stării inițiale/reabilitare în vederea utilizării ulterioare a terenului: înierbare teren.

XII. Anexe - piese desenate:

1. planul de încadrare în zonă a obiectivului și planul de situație, cu modul de planificare a utilizării suprafețelor; formele fizice ale proiectului (planuri, clădiri,

alte structuri, materiale de construcție și altele); planșe reprezentând limitele amplasamentului proiectului, inclusiv orice suprafață de teren solicitată pentru a fi folosită temporar (planuri de situație și amplasamente);

2. schemele-flux pentru procesul tehnologic și fazele activității, cu instalațiile de depoluare;

3. schema-flux a gestionării deșeurilor;

4. alte piese desenate, stabilite de autoritatea publică pentru protecția mediului.

XIII. Pentru proiectele care intră sub incidența prevederilor [art. 28](#) din Ordonanța de urgență a Guvernului nr. 57/2007 privind regimul ariilor naturale protejate, conservarea habitatelor naturale, a florei și faunei sălbatice, aprobată cu modificări și completări prin Legea [nr. 49/2011](#), cu modificările și completările ulterioare, memoriul va fi completat cu următoarele:

a) descrierea succintă a proiectului și distanța față de aria naturală protejată de interes comunitar, precum și coordonatele geografice (Stereo 70) ale amplasamentului proiectului. Aceste coordonate vor fi prezentate sub formă de vector în format digital cu referință geografică, în sistem de proiecție națională Stereo 1970, sau de tabel în format electronic conținând coordonatele conturului (X, Y) în sistem de proiecție națională Stereo 1970;- anexat

b) numele și codul ariei naturale protejate de interes comunitar: nu este cazul

c) prezența și efectivele/suprafețele acoperite de specii și habitate de interes comunitar în zona proiectului: nu este cazul

d) se va preciza dacă proiectul propus nu are legătură directă cu sau nu este necesar pentru managementul conservării ariei naturale protejate de interes comunitar; nu este cazul

e) se va estima impactul potențial al proiectului asupra speciilor și habitatelor din aria naturală protejată de interes comunitar: nu este cazul

f) alte informații prevăzute în legislația în vigoare.

XIV. Pentru proiectele care se realizează pe ape sau au legătură cu apele, memoriul va fi completat cu următoarele informații, preluate din Planurile de management bazinale, actualizate:

1. Localizarea proiectului:

- bazinul hidrografic;

Sub aspect hidrografic regional, perimetrul se inscrie in cadrul bazinului de receptie al raului Timis, pe terasa din stanga paraului Pogonis, la randul sau afluent stanga al raului Timis.

- cursul de apă: denumirea și codul cadastral;

Nu este cazul

- corpul de apă (de suprafață și/sau subteran): denumire și cod.

Nu este cazul

2. Indicarea stării ecologice/potențialului ecologic și starea chimică a corpului de apă de suprafață; pentru corpul de apă subteran se vor indica starea cantitativă și starea chimică a corpului de apă. - Nu este cazul

3. Indicarea obiectivului/obiectivelor de mediu pentru fiecare corp de apă identificat, cu precizarea excepțiilor aplicate și a termenelor aferente, după caz.- Nu este cazul

XV. Criteriile prevăzute în anexa nr. 3 la Legea nr. privind evaluarea impactului anumitor proiecte publice și private asupra mediului se iau în considerare, dacă este cazul, în momentul compilării informațiilor în conformitate cu punctele III-XIV.

Intocmit,
Administrator Madina Andrei Danila
Adm. Madina Andrei-Danila

PLAN DE INCADRARE IN ZONA

Scara 1:5000

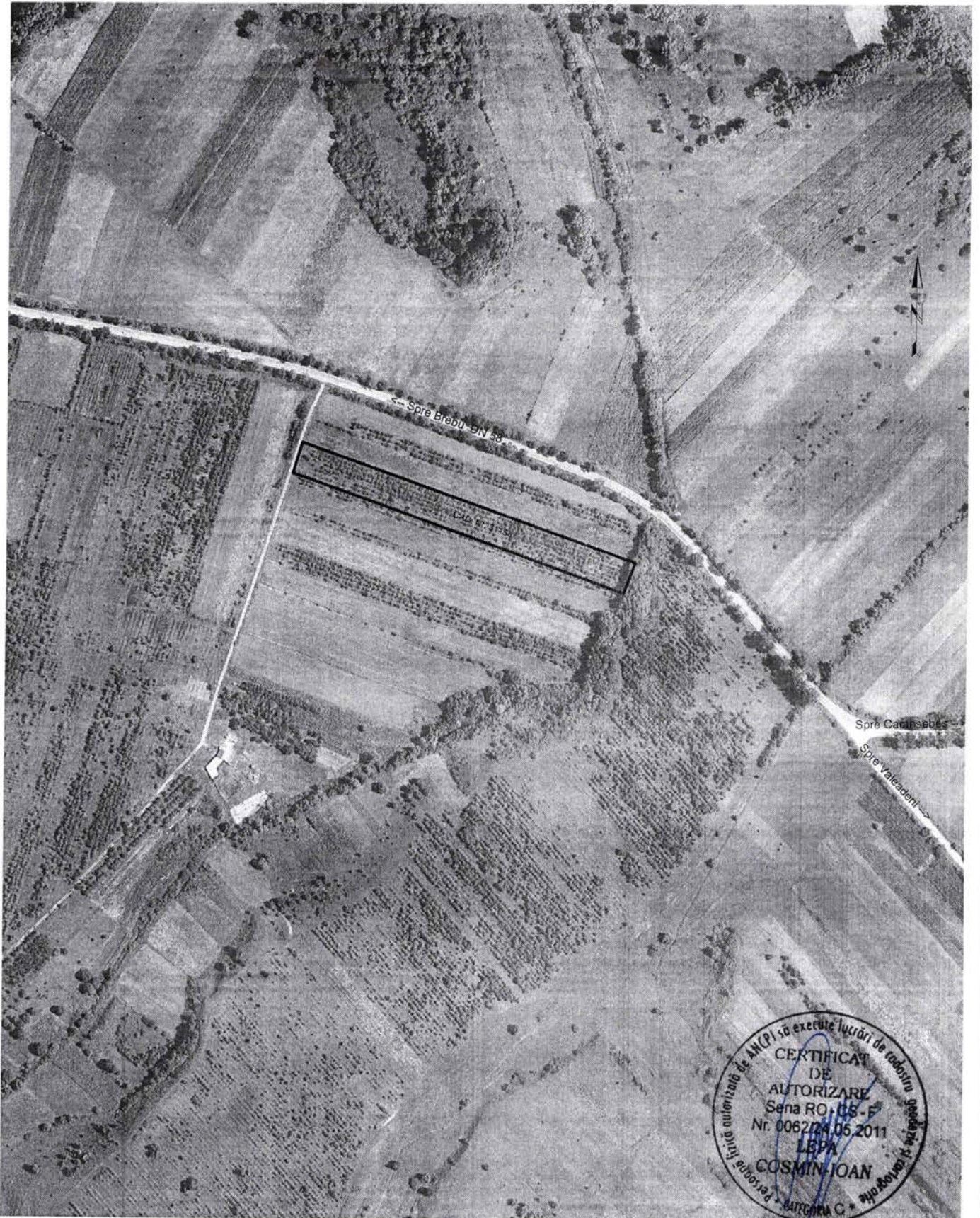

265400

265600

265800

PLAN PARCELAR

Scara 1:2880

Comuna: Brebu - Judet: Caras-Severin

Tarla 41 Secas

+ + + + +

+ + + + +

Tarla 42 - Secas

+ + + + +

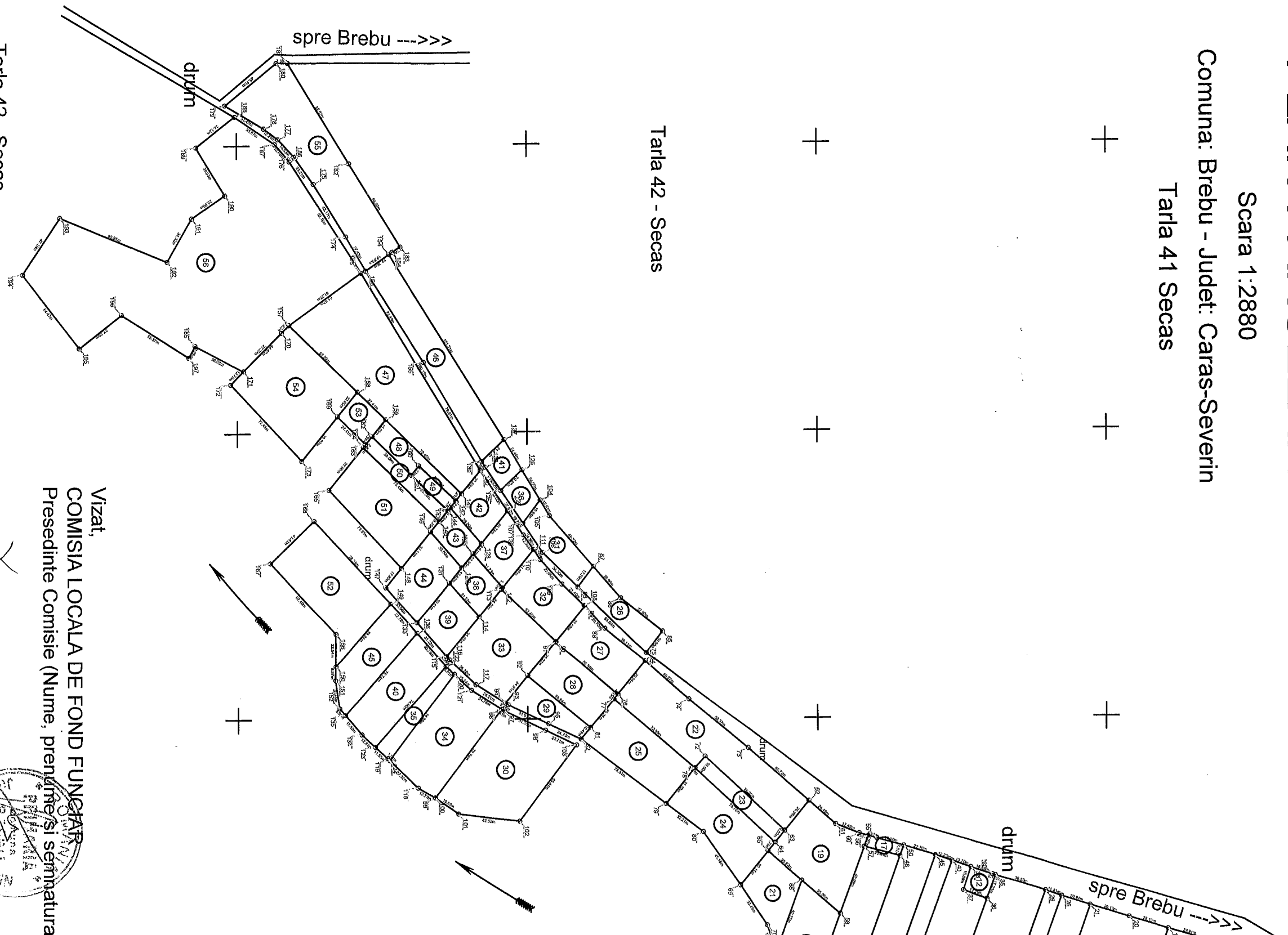

Tarla 42 - Secas

439000

439200

439400

439600

439800

noiembrie 2017

265400

265600

265800

Vizat,
COMISIA LOCALA DE FOND FUNCIAR
 Presedinte Comisie (Nume, prenume/si semnatura)

Data.....

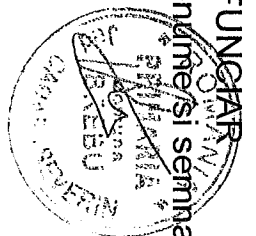

stampila

266000

266200

266400

266600

Anexa 1.43

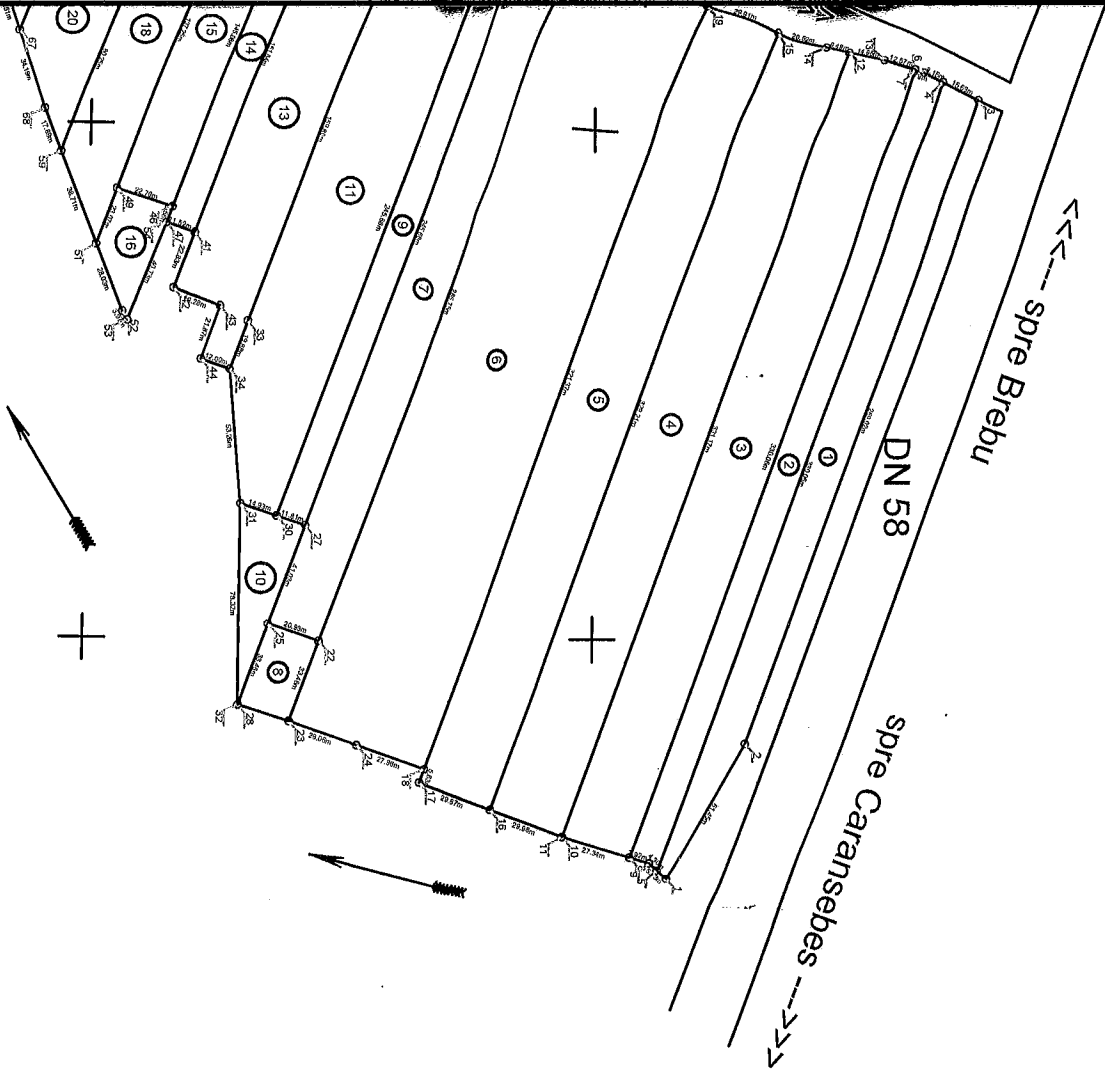

Nr. crt. (ordine din tabel)	Nr. cadastral atribuit
1	31153
2	31154
3	31155
4	31156
5	31157
6	30917
7	31158
8	31159
9	31160
10	31161
11	31162
12	31163
13	31164
14	31165
15	31165
16	31166
17	30578
18	30579
19	30580
20	30581
21	
22	31136
23	
24	31168
25	31170
26	31171
27	31172
28	31173
29	31169
30	31175
31	31176
32	31177
33	31178
34	
35	31179
36	31180
37	31181
38	31182
39	31183
40	31188
41	31187
42	31186
43	31185
44	31184
45	31167
46	30582
47	31189
48	31190
49	31196
50	31191
51	31192
52	31193
53	31194
54	31195
55	31197
56	31198

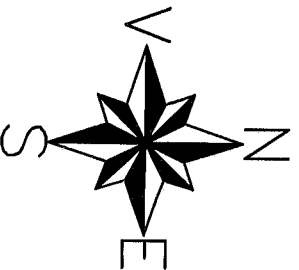

Executant,
Veronica LAZAROVICI

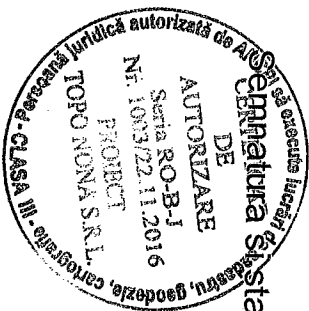

Parafa
Semnatura si data
stampila OCPI

A.N.C.P.I. - O.C.P.I. CARAŞ-SEVERIN
Biroul de carte funciară Reşiţa
Dosar nr. 47225 / 12.12.2012

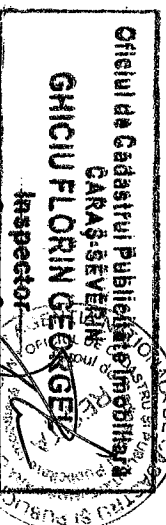

Prezentul plan parcelar este Valabil în Scrit de TABELUL PARCELAR

266000

266200

266400

266600

439000

439200

439400

439600

439800

BAZIN VIDANJABIL
compartiment ape de spalare
compartiment ape menajere

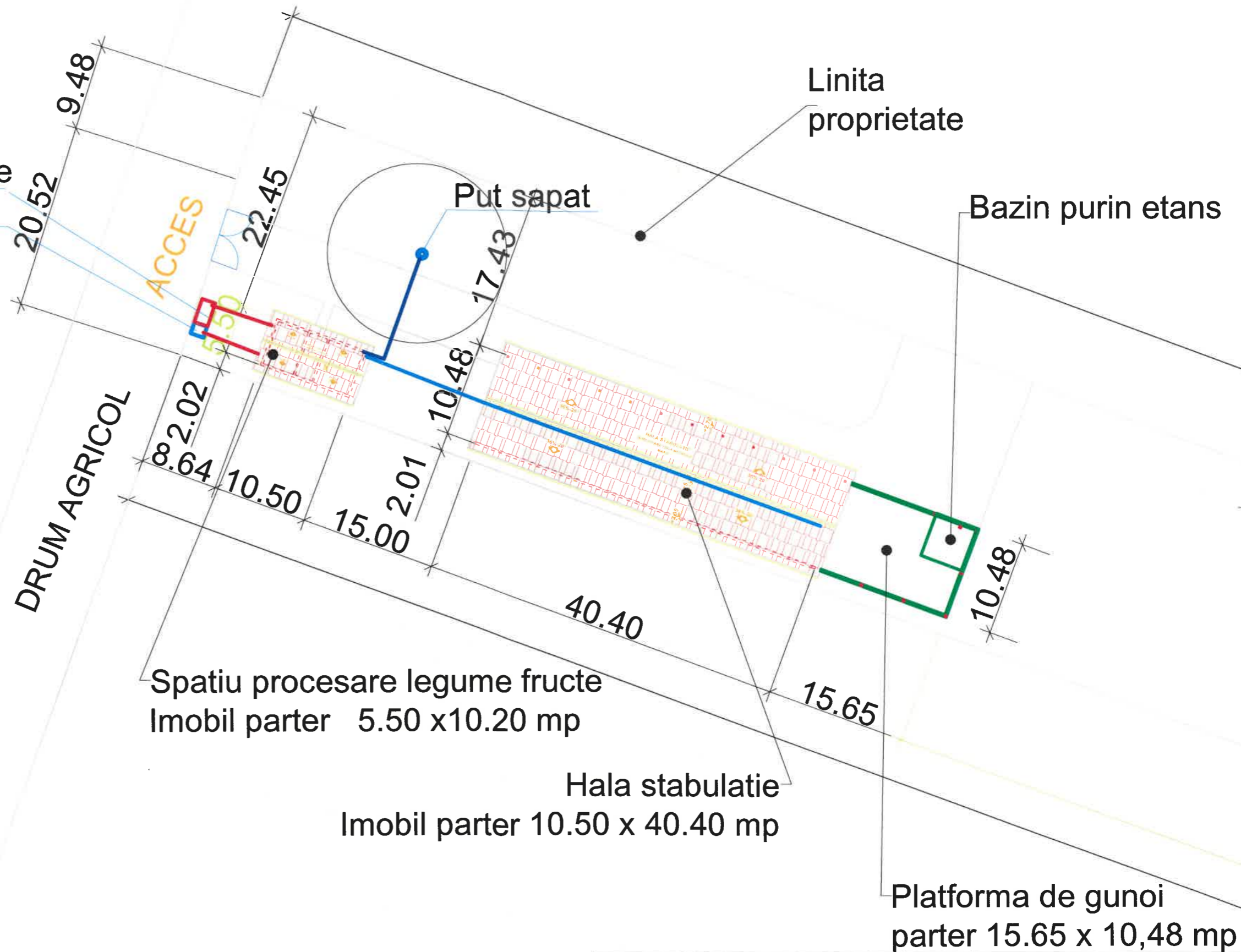

VERIFICATOR/ EXPERT	NUME	SEMŢATURA	CERINŢA	REFERAT / EXPERTIZĂ NR./DATA
SC CUB ART SRL	J 35/3981/15.12.2005 CUI: 18220297/15.12.2005 tel. 0745 482 283 e-mail: cub.art.tm@gmail.com			Beneficiar: MADINA P. ANDREI-DANILA II 44718623 Amplasament: SAT. DREBU CF 31106 JUD. CARAS SEVERIN
SPECIFICAŢIE	NUME	SEMŢATURA	Scara: 1:100	Proiect nr. 74/2022
ŞEF PROIECT	ARH. G. BALAN		Data:	Faza: D.T.A.C.
PROIECTAT	ARH. G. BALAN		SEPT. 2022	Planşa nr. ARH-01.2
DESEŢAT	ARH. G. BALAN			Titlu planşă: PLAN DE SITUATIE DETALIU

PLAN PARCELAR

Scara 1:2880
Comuna: Brebu - Judet: Caras-Severin
Tarla 41 Secas

Anexa 1.43

Nr crt	Nr. cadastral atribuit
1	31153
2	31154
3	31155
4	31156
5	31157
6	30917
7	
8	31158
9	31159
10	31160
11	31161
12	31162
13	31164
14	31163
15	31165
16	31166
17	30578
18	30579
19	30580
20	30581
21	
22	31136
23	
24	31168
25	31170
26	31171
27	31172
28	31173
29	31169
30	31175
31	31176
32	31177
33	31178
34	
35	31179
36	31180
37	31181
38	31182
39	31183
40	31188
41	31187
42	31186
43	31185
44	31184
45	31167
46	30582
47	31189
48	31190
49	31196
50	31191
51	31192
52	31193
53	31194
54	31195
55	31197
56	31198

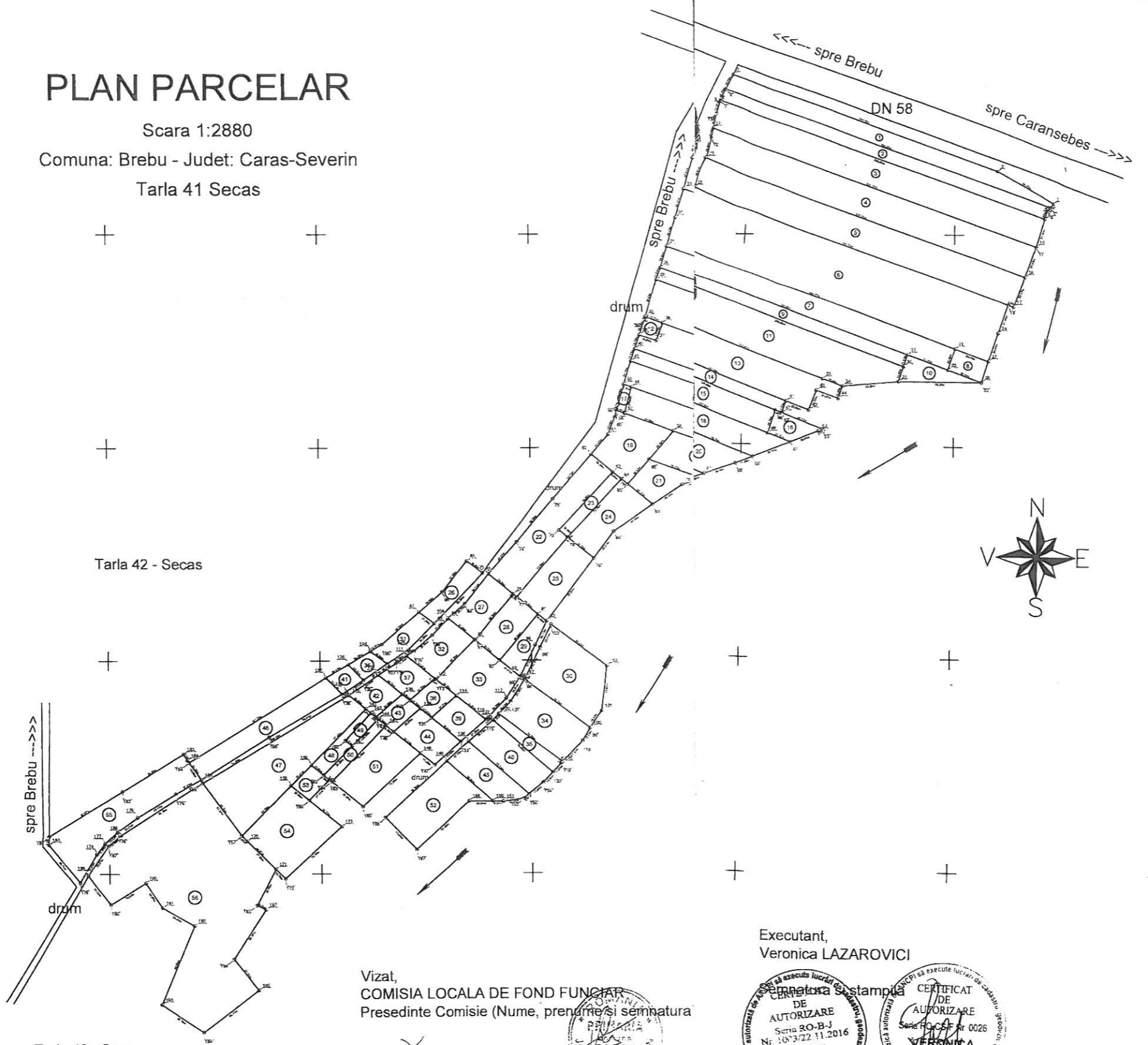

Vizat,
COMISIA LOCALA DE FOND FUNCJAR
Presedinte Comisie (Nume, prenume si semnatura)

Data.....

stampila

Executant,
Veronica LAZAROVICI



Se confirma suprafata din masuratori si
introducerea imobilului in baza de date

Parafa

Semnatura si data

stampila OCPI

A.N.C.P.I. - O.C.P.I. CARAS-SEVERIN
Biroul de carte funciara Resita
Dosar nr. 57225/12.12.2017



Prezentul plan parcelar este valabil insotit de TABELUL PARCELAR

noiembrie 2017

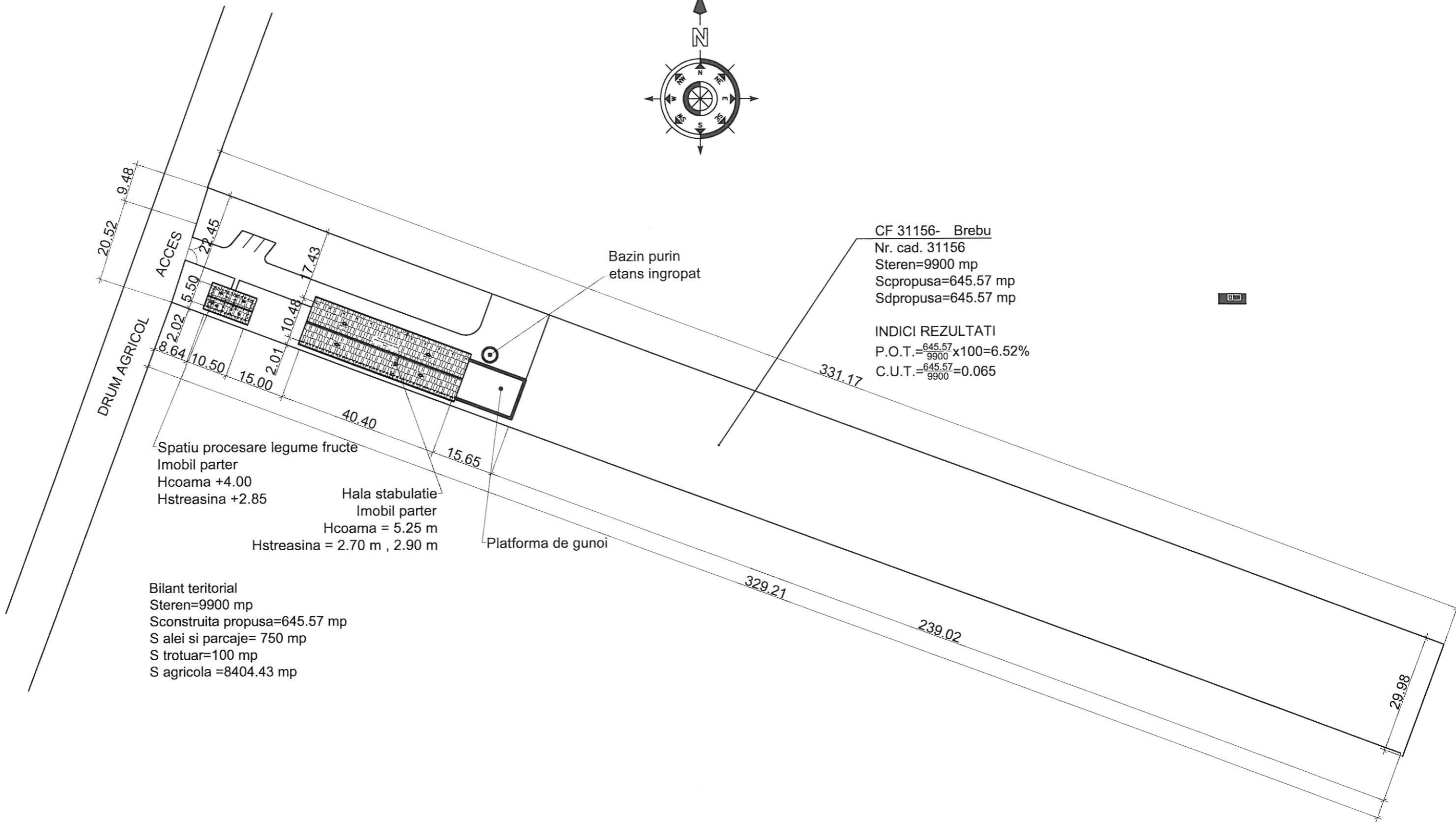
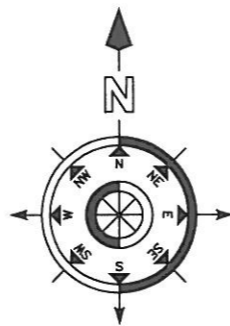

PLAN DE SITUATIE

1:1000

1 cm pe plan = 10 m pe teren



VERIFICATOR/ EXPERT	NUME	SEMĂNĂTURA	CERINȚA	REFERAT / EXPERTIZĂ NR./DATA
SC CUB ART SRL J 35/3981/15.12.2005 CUI: 18220297/15.12.2005 tel. 0745 482 283 e-mail: cub.art.tm@gmail.com				Beneficiar: MADINA P. ANDREI-DANILA II 44718623 Amplasament: SAT. BREBU CF 31156 JUD. CARAS SEVERIN
SPECIFICAȚIE NUME SEMĂNĂTURA Scara: ȘEF PROIECT ARH. G. BALAN 1:1000 PROIECTAT ARH. G. BALAN Data: DESENAT ARH. G. BALAN SEPT. 2022				Proiect nr. 74/2022 Faza: D.T.A.C. Planșa nr. ARH-01 Titlu planșă: PLAN SITUATIE PROPUS

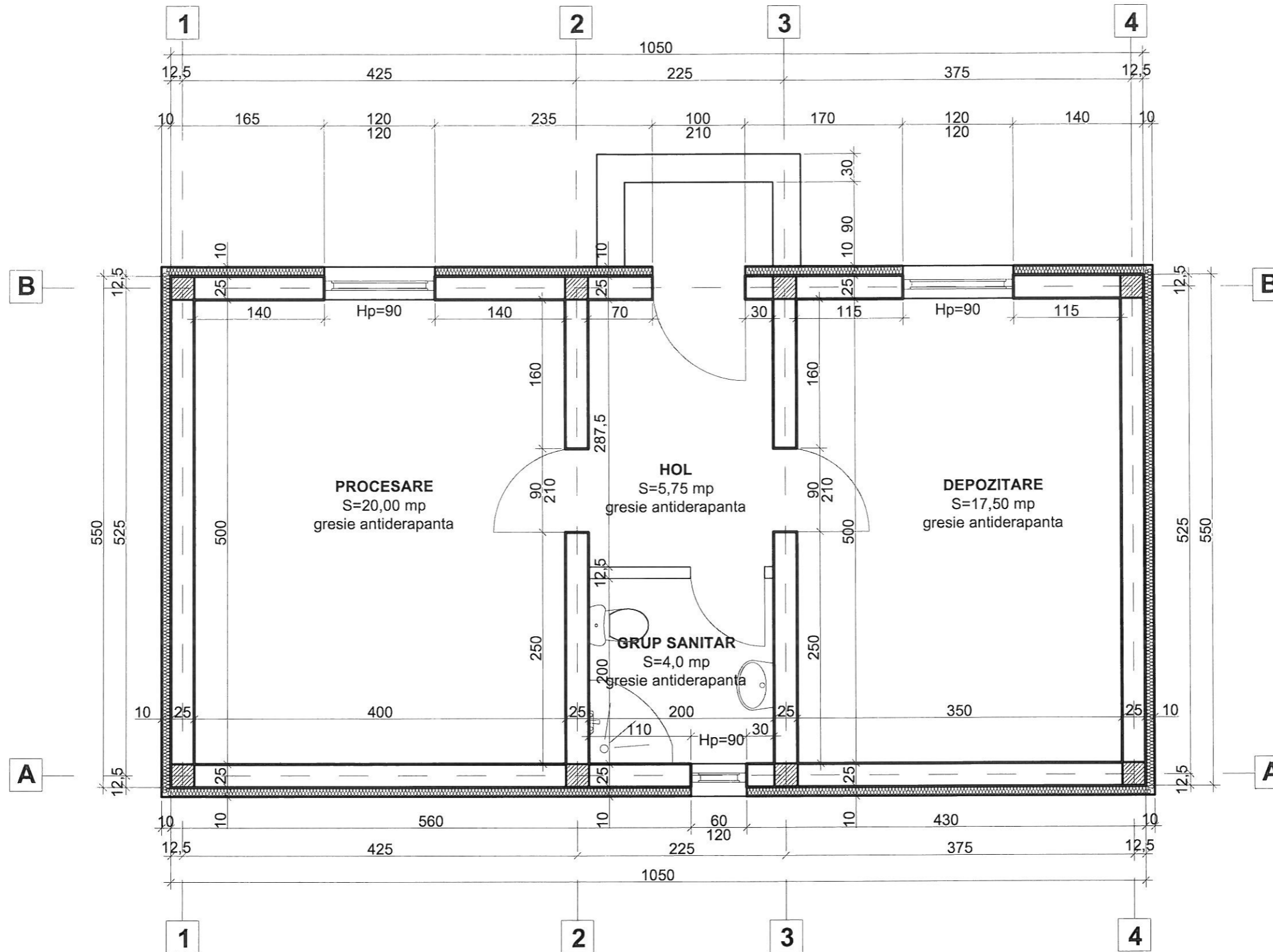

**SPATIU PROCESARE LEGUME SI FRUCTE-
PLAN CURENT PROPUIS -scara 1:50**

Conform prevederilor Legii nr. 10/1995, a H.G.R. nr.766/1997
 constructia se incadreaza in **Categoria D** de importanta.
 Conform normativului P100/2013
 constructia se incadreaza in **Clasa IV** de importanta.

Sc = 57,75 mp
 Su = 47,25 mp

VERIFICATOR/ EXPERT	NUME	SEMNAȚURA	CERINȚA	REFERAT / EXPERTIZĂ NR./DATA
SC CUB ART SRL J 35/3981/15.12.2005 CUI: 18220297/15.12.2005 tel. 0745 482 283 e-mail: cub.art.tm@gmail.com				Beneficiar: MADINA P. ANDREI-DANILA II 44718623 Amplasament: SAT. BREBU CF 31156 JUD. CARAS SEVERIN
SPECIFICAȚIE				Scara: 1:50
ȘEF PROIECT				
PROIECTAT				Data: SEPT. 2022
DESENAT				
Titlu proiect: CONSTRUIRE HALA DE STABILATIE CU PLATFORMA DE GUNOI SI SPATIU DE PROCESARE LEGUME SI FRUCTE " INSTALAREA TANARULUI FERMIER MADINA P. ANDREI-DANILA II"				Proiect nr. 74/2022
Titlu planșă: SPATIU PROCESARE LEGUME FRUCTE PLAN CURENT PROPUIS				Faza: D.T.A.C.
				Planșa nr. ARH-02

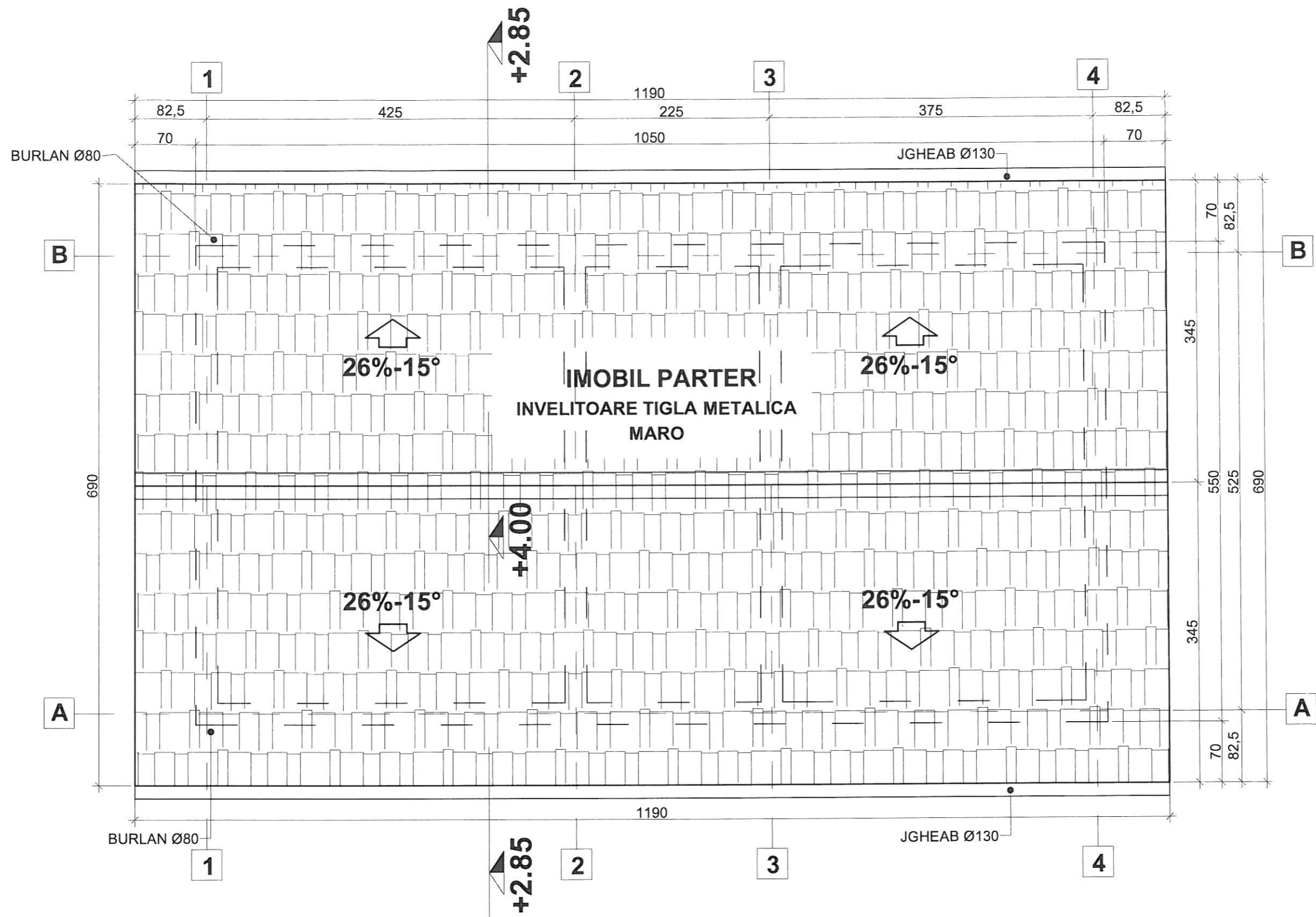

**SPATIU PROCESARE LEGUME SI FRUCTE-
PLAN INCELITOARE PROPUS -scara 1:50**

VERIFICATOR/ EXPERT	NUME	SEMŢATURA	CERINŢA	REFERAT / EXPERTIZĂ NR./DATA
SC CUB ART SRL J 35/3981/15.12.2005 CUI: 18220297/15.12.2005 tel. 0745 482 283 e-mail: cub.art.tm@gmail.com				Beneficiar: MADINA P. ANDREI-DANILA II 44718623 Amplasament: SAT. BREBU CF 31156 JUD. CARAS SEVERIN Titlu proiect: CONSTRUIRE HALA DE STABULATIE CU PLATFORMA DE GUNOI SI SPATIU DE PROCESARE LEGUME SI FRUCTE " INSTALAREA TANARULUI FERMIER MADINA P. ANDREI-DANILA II"
SPECIFICAŢIE	NUME	SEMŢATURA	Scara: 1:50	Proiect nr. 74/2022
ŞEF PROIECT	ARH. G. BALAN		Data: SEPT. 2022	Faza: D.T.A.C.
PROIECTAT	ARH. G. BALAN			Planşa nr. ARH-03
DESENAT	ARH. G. BALAN			Titlu planşă: SPATIU PROCESARE LEGUME FRUCTE PLAN INVELITOARE PROPUS

INVELITOARE DIN TIGLA METALICA , 26 %-15°

SIPCI 3x5cm

STRAT DE AER 5cm, SIPCI 5x5cm

STRAT DE DIFUZIE, MEMBRANA

ASTEREALE TIP SOB 3 -12 mm

CAPRIORI 10x14cm

SARPANTA LEMN IGNIFUGATA

LAMBRIU LACUIT -16 mm

CAPRIORI SLEFUIT LACUIT 10x14cm

PLACA DE BETON ARMAT 16cm

VATA MINERALA CU FOLIE ALUMINIU 5 cm

TAVAN FALS GIPS CARTON

STRAT DE FINISAJ, VOPSEA LAVABILA DE INTERIOR

BURLAN Ø80

ZIDARIE DIN BLOCURI CERAMICE, 25cm

TERMOIZOLATIE, POLISTIREN
IGNIFUGAT EXPANDAT EPS80 10cm

STRAT FINISAJ PARDOSEALA, GRESIE 2cm

SAPA DE EGALIZARE SI INSTALATII 6cm

TERMOIZOLATIE POLISTIREN EXTRUDAT 4cm

PLACA DE BETON SLAB ARMATA 10cm

FOLIE PVC

STRAT DE RUPERE A CAPILARITATII,

SORT 16-32 15cm

UMPLUTURA PAMANT COMPACTATA

TEREN NATURAL

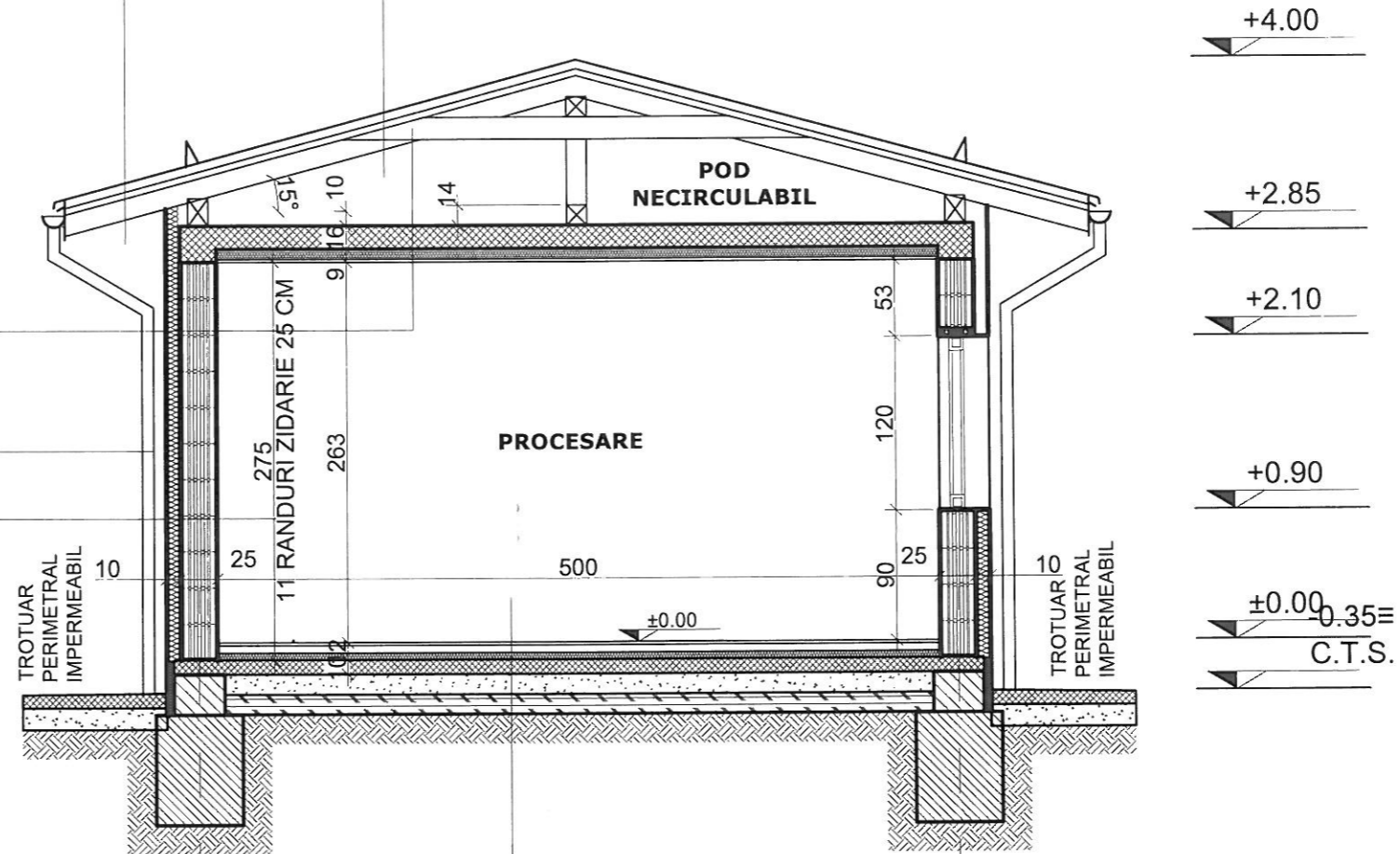

1 SPATIU PROCESARE LEGUME SI FRUCTE-
SECTIUNEA 1-1 CURENTA PROPUA -scara 1:50

Conform prevederilor Legii nr. 10/1995, a H.G.R. nr.766/1997
constructia se incadreaza in **Categoria D** de importanta.
Conform normativului P100/2013
constructia se incadreaza in **Clasa IV** de importanta.

VERIFICATOR/ EXPERT	NUME	SEMŢATURA	CERINŢA	REFERAT / EXPERTIZĂ NR./DATA
SC CUB ART SRL	J 35/3981/15.12.2005 CUI: 18220297/15.12.2005 tel. 0745 482 283 e-mail: cub.art.tm@gmail.com			Beneficiar: MADINA P. ANDREI-DANILA II 44718623 Amplasament: SAT. BREBU CF 31156 JUD. CARAS SEVERIN
SPECIFICAŢIE	NUME	SEMŢATURA	Scara: 1:50	Proiect nr. 74/2022
ŞEF PROIECT	ARH. G. BALAN			Faza: D.T.A.C.
PROIECTAT	ARH. G. BALAN		Data: SEPT. 2022	Planşa nr. ARH-04
DESENAT	ARH. G. BALAN			Titlu planşă: SPATIU PROCESARE LEGUME FRUCTE SECTIUNE CURENTA PROPUA

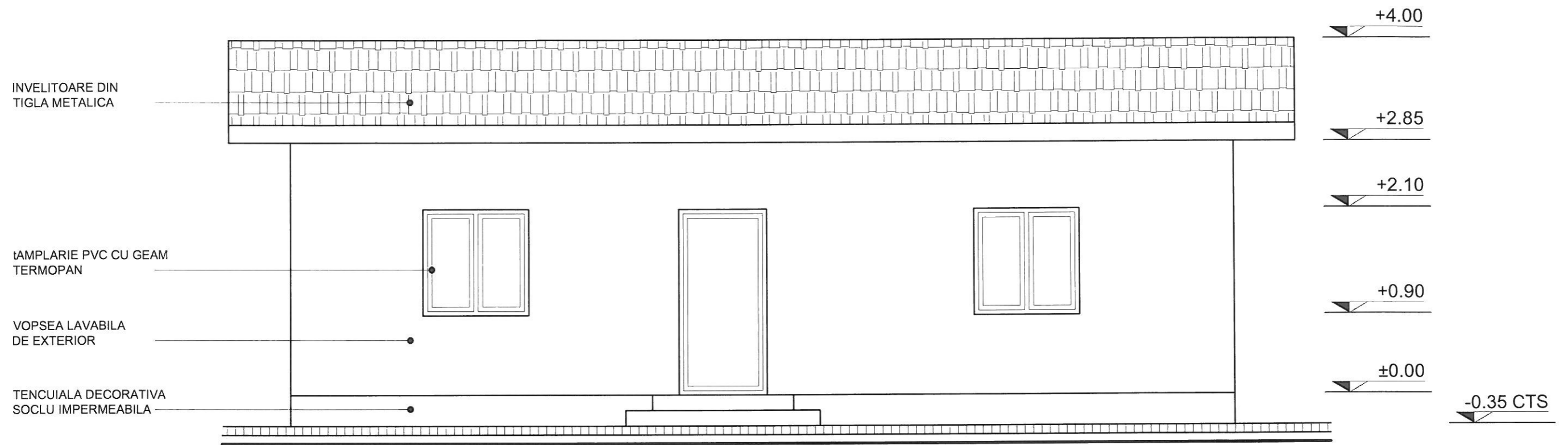

FATADA PRINCIPALA PROPUSA -scara 1:50

VERIFICATOR/ EXPERT	NUME	SEMŢATURA	CERINŢA	REFERAT / EXPERTIZĂ NR./DATA	
SC CUB ART SRL J 35/3981/15.12.2005 CUI: 18220297/15.12.2005 tel. 0745 482 283 e-mail: cub.art.tm@gmail.com				Beneficiar: MADINA P. ANDREI-DANILA II 44718623 Amplasament: SAT. BREBU CF 31156 JUD. CARAS SEVERIN	Proiect nr. 74/2022
SPECIFICAŢIE	NUME	SEMŢATURA	Scara: 1:50	Titlu proiect: CONSTRUIRE HALA DE STABULATIE CU PLATFORMA DE GUNOI SI SPATIU DE PROCESARE LEGUME SI FRUCTE " INSTALAREA TANARULUI FERMIER MADINA P. ANDREI-DANILA II"	
ŞEF PROIECT	ARH. G. BALAN		Data:	Titlu planşă: SPATIU PROCESARE LEGUME FRUCTE FATADA PRINCIPALA PROPUSA	
PROIECTAT	ARH. G. BALAN		SEPT. 2022	Faza: D.T.A.C.	
DESENAT	ARH. G. BALAN			Planşa nr. ARH-05	

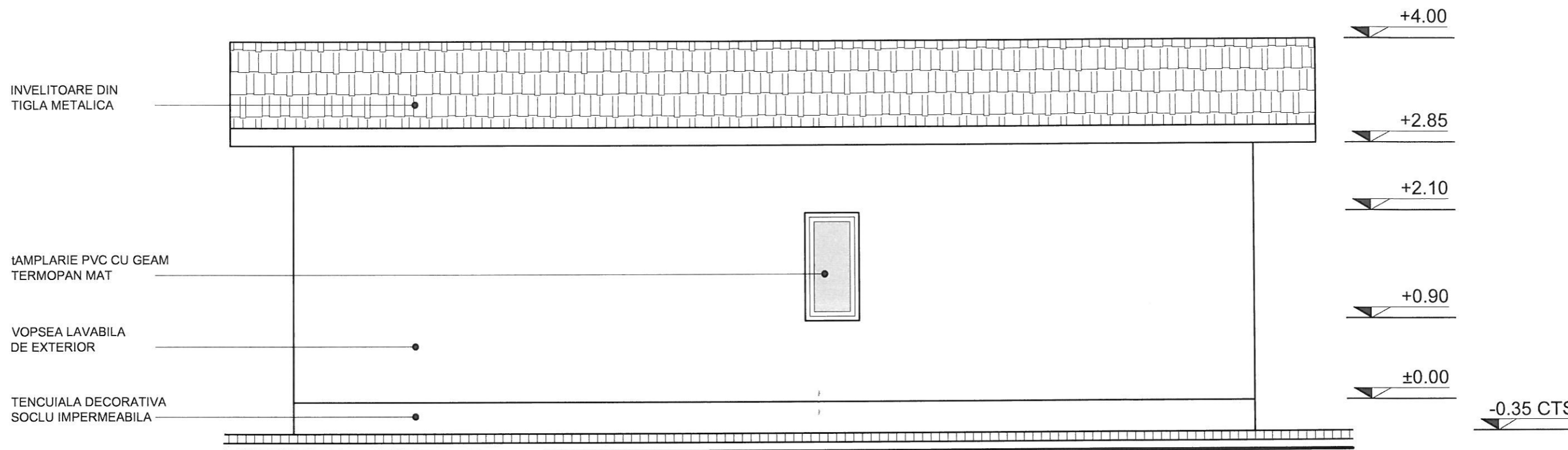

FATADA SECUNDARA PROPUSA -scara 1:50

VERIFICATOR/ EXPERT	NUME	SEMŢATURA	CERINŢA	REFERAT / EXPERTIZĂ NR./DATA
SC CUB ART SRL J 35/3981/15.12.2005 CUI: 18220297/15.12.2005 tel. 0745 482 283 e-mail: cub.art.fm@gmail.com				Beneficiar: MADINA P. ANDREI-DANILA II 44718623 Amplasament: SAT. BREBU CF 31156 JUD. CARAS SEVERIN Titlu proiect: CONSTRUIRE HALA DE STABULATIE CU PLATFORMA DE GUNOI SI SPATIU DE PROCESARE LEGUME SI FRUCTE " INSTALAREA TANARULUI FERMIER MADINA P. ANDREI-DANILA II"
SPECIFICAŢIE	NUME	SEMŢATURA	Scara: 1:50	Proiect nr. 74/2022
ŞEF PROIECT	ARH. G. BALAN			Faza: D.T.A.C.
PROIECTAT	ARH. G. BALAN		Data: SEPT. 2022	Planşa nr. ARH-06
DESENAT	ARH. G. BALAN			Titlu planşă: SPATIU PROCESARE LEGUME FRUCTE FATADA SECUNDARA PROPUSA

INVELITOARE DIN
TIGLA METALICA-PARAZAPEZI

VOPSEA LAVABILA
DE EXTERIOR

TENCUIALA DECORATIVA
SOCLU IMPERMEABILA

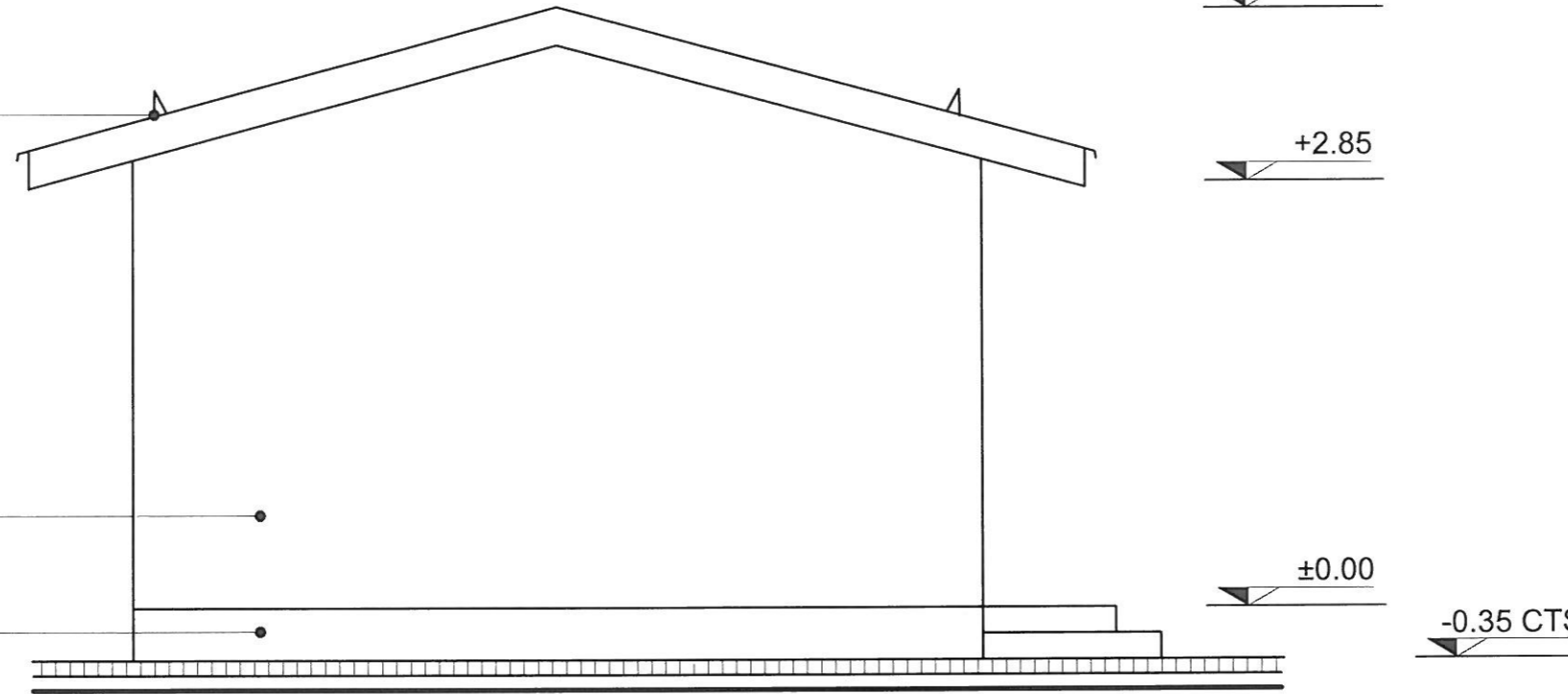

FATADA LATERALA STANGA/DREAPTA PROPUSA -scara 1:50

VERIFICATOR/ EXPERT	NUME	SEMŢATURA	CERINŢA	REFERAT / EXPERTIZĂ NR./DATA
SC CUB ART SRL J 35/3981/15.12.2005 CUI: 18220297/15.12.2005 tel. 0745 482 283 e-mail: cub.art.tm@gmail.com				Beneficiar: MADINA P. ANDREI-DANILA II 44718623 Amplasament: SAT. BREBU CF 31156 JUD. CARAS SEVERIN Proiect nr. 74/2022
SPECIFICAŢIE	NUME	SEMŢATURA	Scara: 1:50	Titlu proiect: CONSTRUIRE HALA DE STABILATIE CU PLATFORMA DE GUNOI SI SPATIU DE PROCESARE LEGUME SI FRUCTE " INSTALAREA TANARULUI FERMIER MADINA P. ANDREI-DANILA II" Faza: D.T.A.C. Planşa nr. ARH-07
ŞEF PROIECT	ARH. G. BALAN		Data:	
PROIECTAT	ARH. G. BALAN		SEPT. 2022	
DESENAT	ARH. G. BALAN		Titlu planşă: SPATIU PROCESARE LEGUME FRUCTE FATADA LATERALA STANGA DREAPTA	

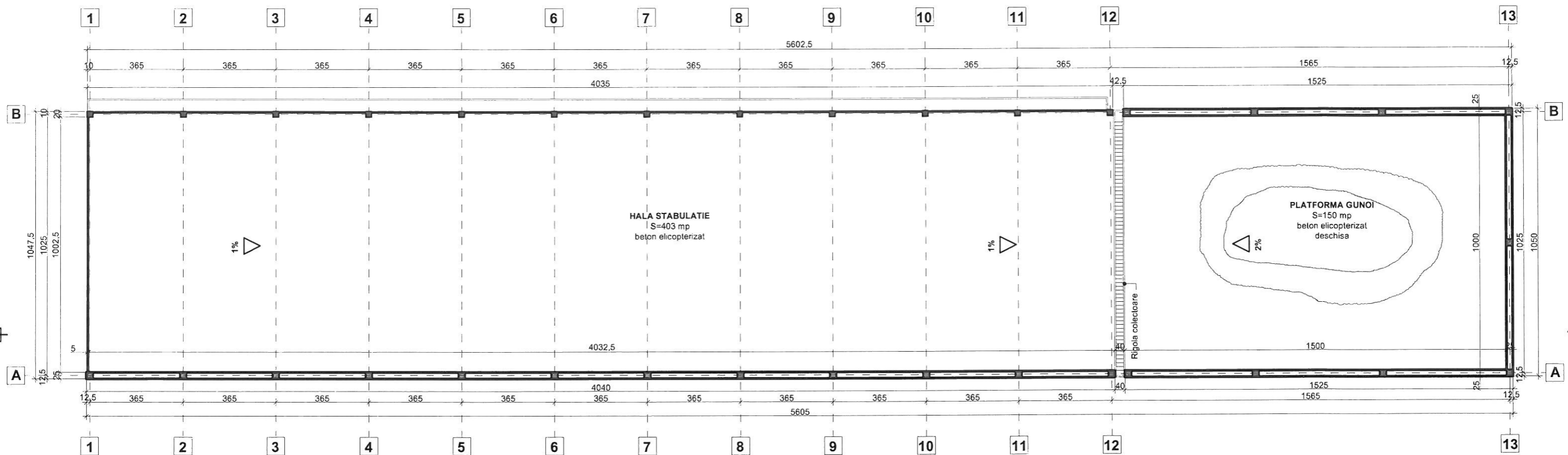

HALA STABILATIE SI PLATFORMA DE GUNOI-
PLAN CURENT PROPUȘ -scara 1:100

Conform prevederilor Legii nr. 10/1995, a H.G.R. nr.766/1997
 constructia se incadreaza in **Categoria D** de importanta.
 Conform normativului P100/2013
 constructia se incadreaza in **Clasa IV** de importanta.

Sc = 588 mp
 Su = 553 mp

VERIFICATOR/ EXPERT	NUME	SEMŃATURA	CERINŃA	REFERAT / EXPERTIZĂ NR./DATA
SC CUB ART SRL J 35/3981/15.12.2005 CUI: 18220297/15.12.2005 tel. 0745 482 283 e-mail: cub.art.tm@gmail.com				Beneficiar: MADINA P. ANDREI-DANILA II 44718623 Amplasament: SAT. BREBU CF 31156 JUD. CARAS SEVERIN
SPECIFICAŃIE	NUME	SEMŃATURA	Scara: 1:100	Proiect nr. 74/2022
ȘEF PROIECT	ARH. G. BALAN	[Signature]	Date: SEPT. 2022	Faza: D.T.A.C.
PROIECTAT	ARH. G. BALAN		Titlu proiect: CONSTRUIRE HALA DE STABILATIE CU PLATFORMA DE GUNOI SI SPATIU DE PROCESARE LEGUME SI FRUCTE " INSTALAREA TANARULUI FERMIER MADINA P. ANDREI-DANILA II"	Planșa nr. ARH-08
DESEANAT	ARH. G. BALAN		Titlu planșa: HALA STABILATIE SI PLATFORMA GUNOI PLAN CURENT PROPUȘ	

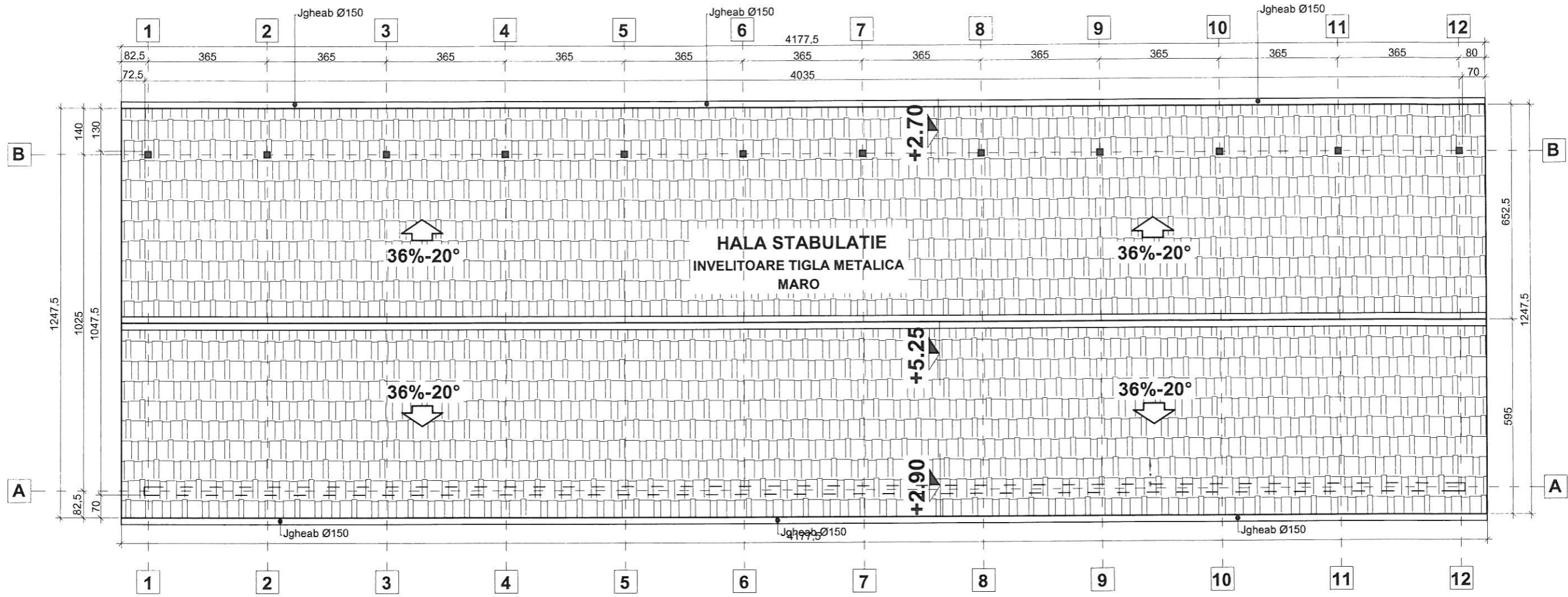

HALA STABULATIE -
PLAN INVELITOARE PROPUS -scara 1:100

VERIFICATOR/ EXPERT	NUME	SEMŢATURA	CERINŢA	REFERAT / EXPERTIZĂ NR./DATA	
SC CUB ART SRL	J 35/3981/15.12.2005 CUI: 18220297/15.12.2005 tel. 0745 482 283 e-mail: cub.art.tm@gmail.com			Beneficiar: MADINA P. ANDREI-DANILA II 44718623 Amplasament: SAT. BREBU CF 31156 JUD. CARAS SEVERIN	Proiect nr. 74/2022
SPECIFICAŢIE	NUME	SEMŢATURA	Scara: 1:100	Titlu proiect: CONSTRUIRE HALA DE STABULATIE CU PLATFORMA DE GUNOI SI SPATIU DE PROCESARE LEGUME SI FRUCTE " INSTALAREA TANARULUI FERMIER MADINA P. ANDREI-DANILA II"	Faza: D.T.A.C.
PROIECTAT	ARH. G. BALAN		Data: SEPT. 2022	Titlu planşă: HALA STABULATIE SI PLATFORMA DE GUNOI PLAN INVELITOARE PROPUS	Planşă nr. ARH-09
DESENAT	ARH. G. BALAN				

INVELITOARE DIN TIGLA METALICA , 36 %-20°

SIPCI 3x5cm

STRAT DE AER 5cm, SIPCI 5x5cm

STRAT DE DIFUZIE, MEMBRANA

ASTEREALE TIP SOB 3 -12 mm

CAPRIORI 8x20cm

SARPANTA LEMN IGNIFUGATA

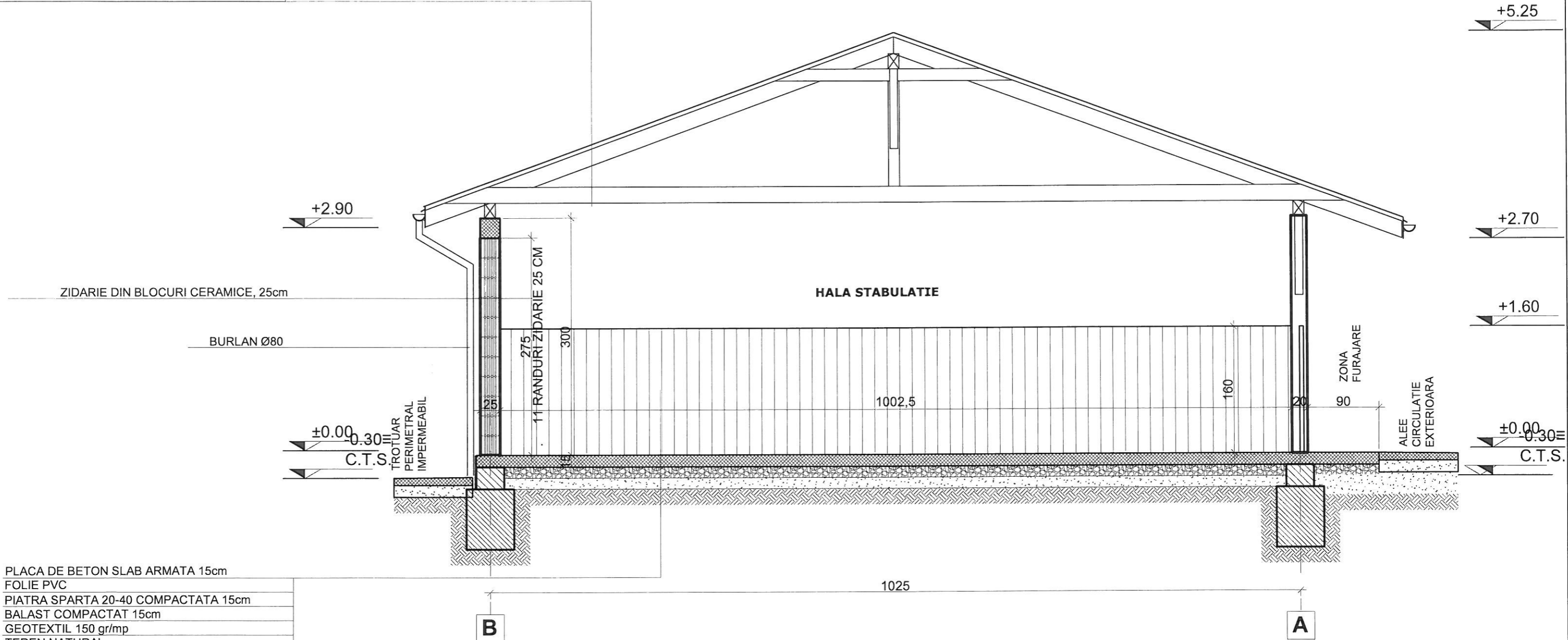

PLACA DE BETON SLAB ARMATA 15cm
FOLIE PVC
PIATRA SPARTA 20-40 COMPACTATA 15cm
BALAST COMPACTAT 15cm
GEOTEXTIL 150 gr/mp
TEREN NATURAL

HALA STABULATIE-
SECTIUNEA 1-1 CURENTA PROPUASA -scara 1:50

VERIFICATOR/ EXPERT	NUME	SEMŢATURA	CERINŢA	REFERAT / EXPERTIZĂ NR./DATA
SC CUB ART SRL	J 35/3981/15.12.2005 CUI: 18220197/15.12.2005 tel. 0745 482 283 e-mail: cub.art.tm@gmail.com			Beneficiar: MADINA P. ANDREI-DANILA II 44718623 Amplasament: SAT. BREBU CF 31156 JUD. CARAS SEVERIN Titlu proiect: CONSTRUIRE HALA DE STABULATIE CU PLATFORMA DE GUNOI SI SPATIU DE PROCESARE LEGUME SI FRUCTE " INSTALAREA TANARULUI FERMIER MADINA P. ANDREI-DANILA II"
ŞEF PROIECT	ARH. G. BALAN		Scara: 1:50	Proiect nr. 74/2022
PROIECTAT	ARH. G. BALAN		Data:	Faza: D.T.A.C.
DESENAT	ARH. G. BALAN		SEPT. 2022	Planşa nr. ARH-10
				Titlu planşa: HALA STABULATIE SI PLATFORMA DE GUNOI SECTIUNEA 1-1 HALA STABULATIE

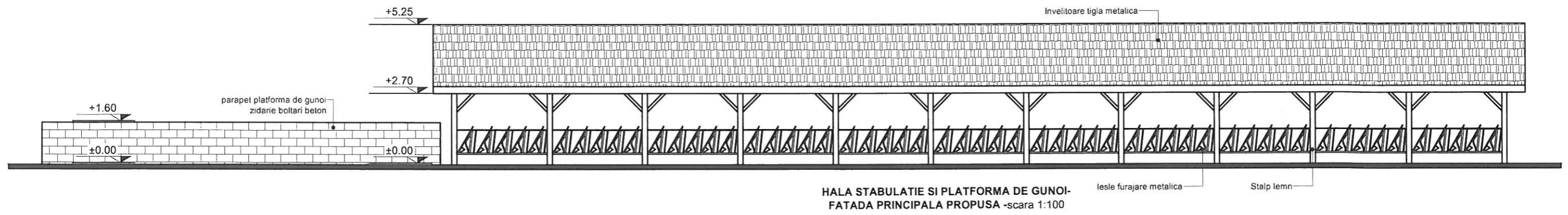

HALA STABILATIE SI PLATFORMA DE GUNOI-
FATADA PRINCIPALA PROPUSA -scara 1:100

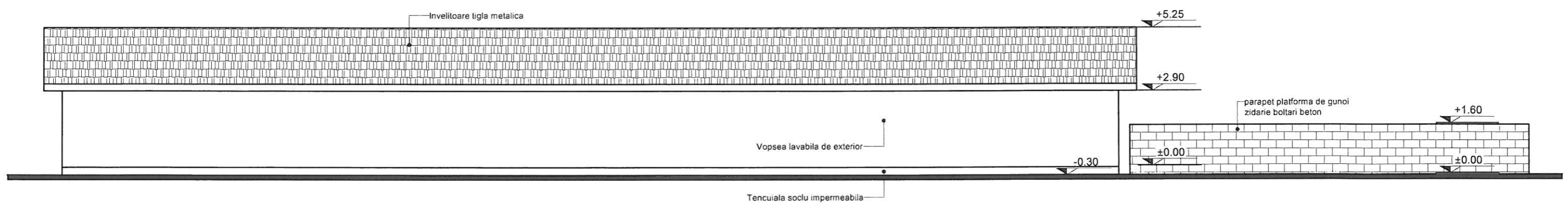

HALA STABILATIE SI PLATFORMA DE GUNOI-
FATADA SECUNDARA PROPUSA -scara 1:100

VERIFICATOR/ EXPERT	NUME	SEMNATURA	CERINȚA	REFERAT / EXPERTIZĂ NR./DATA	Proiect nr. 74/2022
SC CUB ART SRL J 35/3981/15.12.2005 CUI: 18220291/15.12.2005 tel. 0745 482 283 e-mail: cub.art.tm@gmail.com				Beneficiar: MADINA P. ANDREI-DANILA II 44718623 Amplasament: SAT. BREBU CF 31156 JUD. CARAS SEVERIN	Faza: D.T.A.C.
SPECIFICAȚIE	NUME	SEMNATURA	Scara: 1:100	Titlu proiect: CONSTRUIRE HALA DE STABILATIE CU PLATFORMA DE GUNOI SI SPATIU DE PROCESARE LEGUME SI FRUCTE "INSTALAREA TANARULUI FERMIER MADINA P. ANDREI-DANILA II"	Planșa nr. ARH-11
PROIECTAT	ARH. G. BALAN		Data: SEPT. 2022	Titlu planșă: HALA STABILATIE SI PLATFORMA GUNOI FATADE PRINCIPALA SI SECUNDARA	
DESENAT	ARH. G. BALAN				

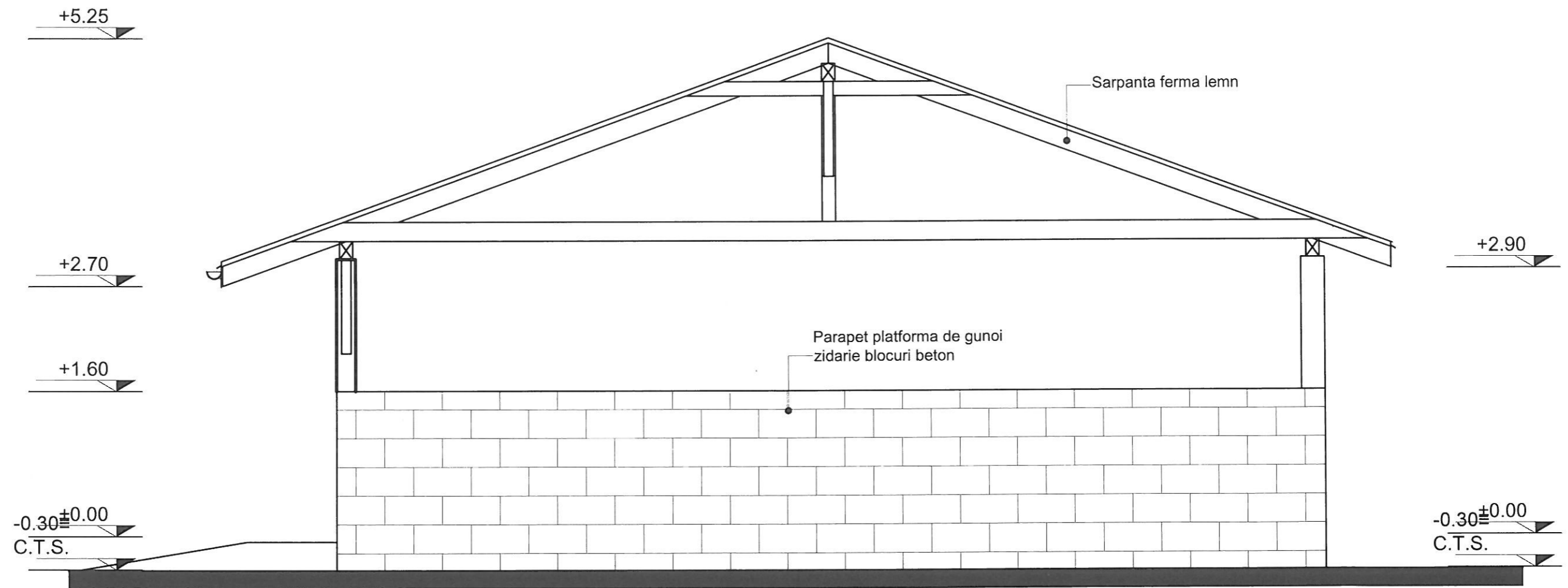

**HALA STABULATIE SI PLATFORMA DE GUNOI-
FATADA LATERALA STANGA PROPUA -scara 1:50**

VERIFICATOR/ EXPERT	NUME	SEMŃATURA	CERINŃA	REFERAT / EXPERTIZĂ NR./DATA	
SC CUB ART SRL J 35/3981/15.12.2005 CUI: 18220297/15.12.2005 tel. 0745 482 283 e-mail: cub.art.tm@gmail.com				Beneficiar: MADINA P. ANDREI-DANILA II 44718623 Amplasament: SAT. BREBU CF 31156 JUD. CARAS SEVERIN	
SPECIFICAŃIE ȘEF PROIECT PROIECTAT DESENAT				Scara: 1:50 Data: SEPT. 2022	Proiect nr. 74/2022
NUME ARH. G. BALAN					Faza: D.T.A.C.
SEMŃATURA 					Planșa nr. ARH-12
TITLU PLANȘA: HALA STABULATIE SI PLATFORMA DE GUNOI FATADA LATERALA STANGA					

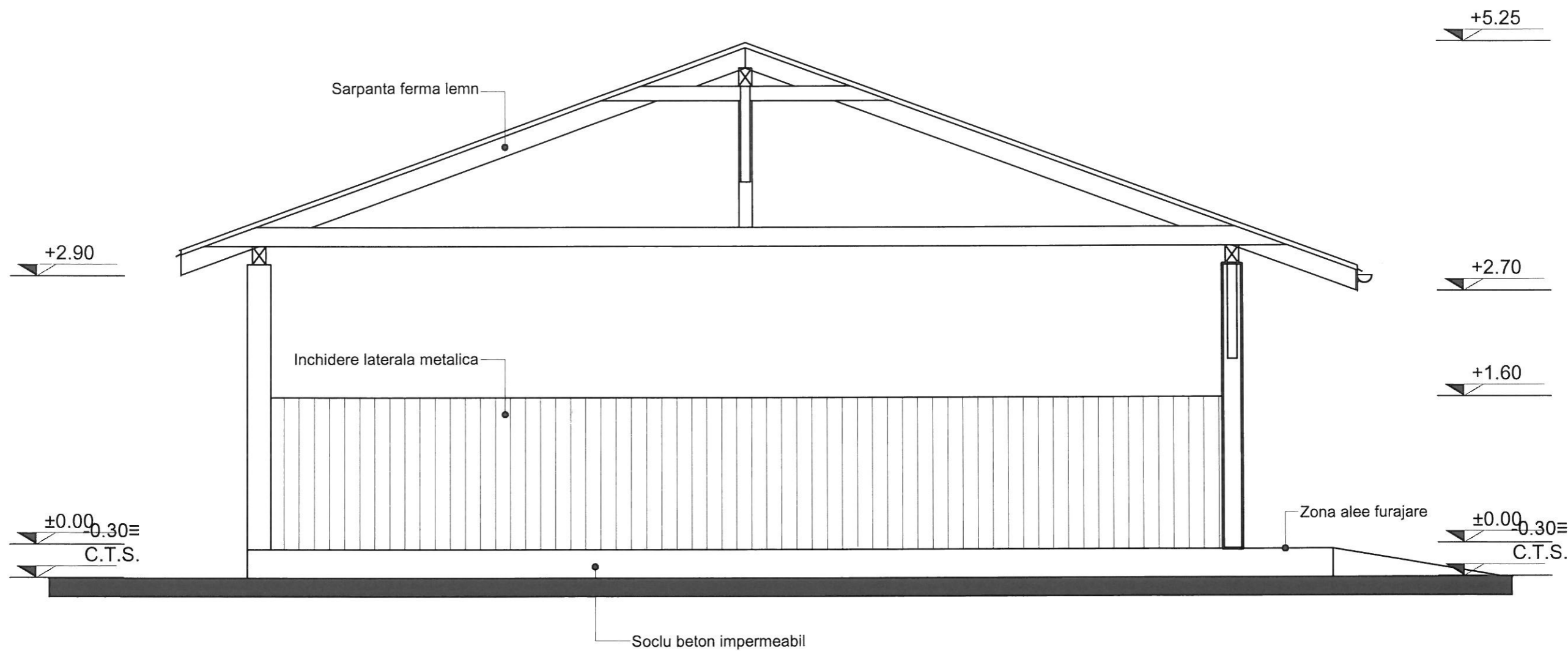

**HALA STABULATIE SI PLATFORMA DE GUNOI-
FATADA LATERALA DREAPTA PROPUSA -scara 1:50**

VERIFICATOR/ EXPERT	NUME	SEMŢATURA	CERINŢA	REFERAT / EXPERTIZĂ NR./DATA	
SC CUB ART SRL J 35/3981/15.12.2005 CUI: 18220297/15.12.2005 tel. 0745 482 283 e-mail: cub.art.tm@gmail.com				Beneficiar: MADINA P. ANDREI-DANILA II 44718623	Proiect nr. 74/2022
Amplasament: SAT. BREBU CF 31156 JUD. CARAS SEVERIN				Titlu proiect: CONSTRUIRE HALA DE STABULATIE CU PLATFORMA DE GUNOI SI SPATIU DE PROCESARE LEGUME SI FRUCTE " INSTALAREA TANARULUI FERMIER MADINA P. ANDREI-DANILA II"	Faza: D.T.A.C.
SPECIFICAŢIE	NUME	SEMŢATURA	Scara: 1:50	Titlu planşă: HALA STABULATIE SI PLATFORMA DE GUNOI FATADA LATERALA DREAPTA	
ŞEF PROIECT	ARH. G. BALAN		Data:		
PROIECTAT	ARH. G. BALAN		SEPT. 2022		
DESENAT	ARH. G. BALAN			Planşa nr. ARH-13	