

OPIS

Anexe Memoriu prezentare:

Anexa 1: Specificatii tehnice dupa implentarea proiectului de modernizare a Echipamentului de recuperate solvent IST2;

Anexa 2: Plan cu vecinatatile ME Craiova din incinta Parcului Industrial Ford inainte de inchiriere spatiului auxiliary;

Anexa 3: Plan cu vecinatatile ME Craiova din incinta Parcului Industrial Ford inainte de inchiriere a spatiului auxiliar;

Anexa 4: Adresa Primaria Craiova referitor la punctul de vedere pentru necesitatea certificatului de urbanism;

Anexa 5: Schema flux a deseurilor din magna Exteriors Craiova;

Anexa 6: Dovada Platii in contul Agentie de Potectia Mediului -400 RON

Anexa7: Layout zona asamblare/logistica inainte de implementarea a Proiectului .

Anexa 8: Layout zona asamblare dupa implementarea a Proiectului si montarea Echipamentelor.

Anexa 9: Schema fluxului tenologic al departamentului Aamblare

Anexa 10 :Layout general inainte de implentarea proiectului inclusive spatiul auxiliar inchiriat.

Anexa 10a:Layout general dupa implentarea proiectului inclusive spatiul auxiliar inchiriat.

Anexa 10a: Layout cu vecinii din cladirea in care activeaza Magna Exteriors Craiova

TECHNICAL FEATURES ECO PLUS 400 ATEX II 2 G:

TANK	Stainless steel tank Aisi 304 with discharge through conical bottom
TANK CAPACITY	400 litres solvent
PRODUCTIVITY	Up to 115 l/h
CONDENSER	Air-cooled (standard) / Water-cooled (on request) **
HEATING OF TANK	Heating elements submerged into thermal oil
OPERATING TENSION	400V / 3 / 50 Hz (+/-5%) / 24 KW
CONTROL BOARD	With dedicated PLC 24V = low tension
TEMPERATURE CONTROL	<ul style="list-style-type: none"> - With automatic turning off by vapors temperature read- out - With a predetermined cycle time - Or simultaneously the two systems above mentioned
WORKING CYCLE CONTROL	Through electronic digital card equipped with microprocessor and touch screen display with 16 characters in 2 lines, programmable in 5 different languages. Diagnostics functions and alarms when any operation and / or ordinary upkeep (ex. oil change, etc.) is needed.
OVERTURNING SYSTEM	Manual
OPERATING TEMPERATURE	50-190°C
ENVIROMENT TEMPERATURE	+5°/+40°C
SECURITY TEMPERATURE	230°C
DIATHERMIC OIL REQUIREMENTS	lt. 120 (included)
DIMENSIONS	cm. 210 x 140 x 300 (h)
NET WEIGHT	Kg. 890
CLASSIFICATION	II 2 G - for installation in Zone 1
BUILT IN COMPLIANCE WITH EUROPEAN DIRECTIVES	2006/42/CE 2014/30/EU 2014/34/EU

** Chiller unit not included

Handwritten signature

Plan cu vecinatatile ME Craiova din incinta parcului industrial Ford



M. Pop

PLAN CU VECINATATILE MAGNA INAINTE DE INCHIRIERE SPATIU AUXILIAR
DIN INCINTA PARCULUI INDUSTRIAL FORD



Handwritten signature



MUNICIPIUL CRAIOVA
PRIMĂRIA MUNICIPIULUI CRAIOVA
Str. A.I. Cuza, Nr. 7 Tel.: 40251/416235
Craiova, 200585 Fax: 40251/411561
consiliulocal@primariacraiova.ro
www.primariacraiova.ro

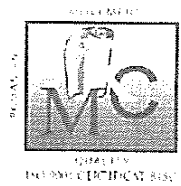

DIRECȚIA DE URBANISM SI AMENAJAREA TERITORIULUI
Serviciul autorizatii de construire/desființare, obținere avize si taxe
Nr. 123148/ 29.08. 2019

CĂTRE,
SC MAGNA EXTERIORS SRL
str. Henry Ford, nr.29
Craiova

Urmare adresei dumneavoastră înregistrată la Primăria Municipiului Craiova sub nr.123148/2019 , prin care solicitati un punct de vedere de la PMC cu privire la autorizarea executarii lucrarilor de construcții montare echipamente in departamentul asamblare (pentru asamblare bara fata, asamblare bara spate, asamblare eleron, asamblare ornamente), modernizare instalatie de recuperare solvent tip IST 2, va informam ca lucrarile enumerate de dumneavoastra în adresa, se încadreaza în articolul 11 din Legea 50/1991 republicata.

Deasemenea va informam ca in situatia in care se executa lucrari de fundare pentru montarea echipamentelor este necesara obținerea autorizatiei de construire.

ARHITECT SEF
Gabriela Miereanu

SEF SERVICIU
Mariana Liliانا Fugaru

INTOCMIT

Mirela Daniela Dumitru

SCHEMA FLUX DESEURI MAGNA

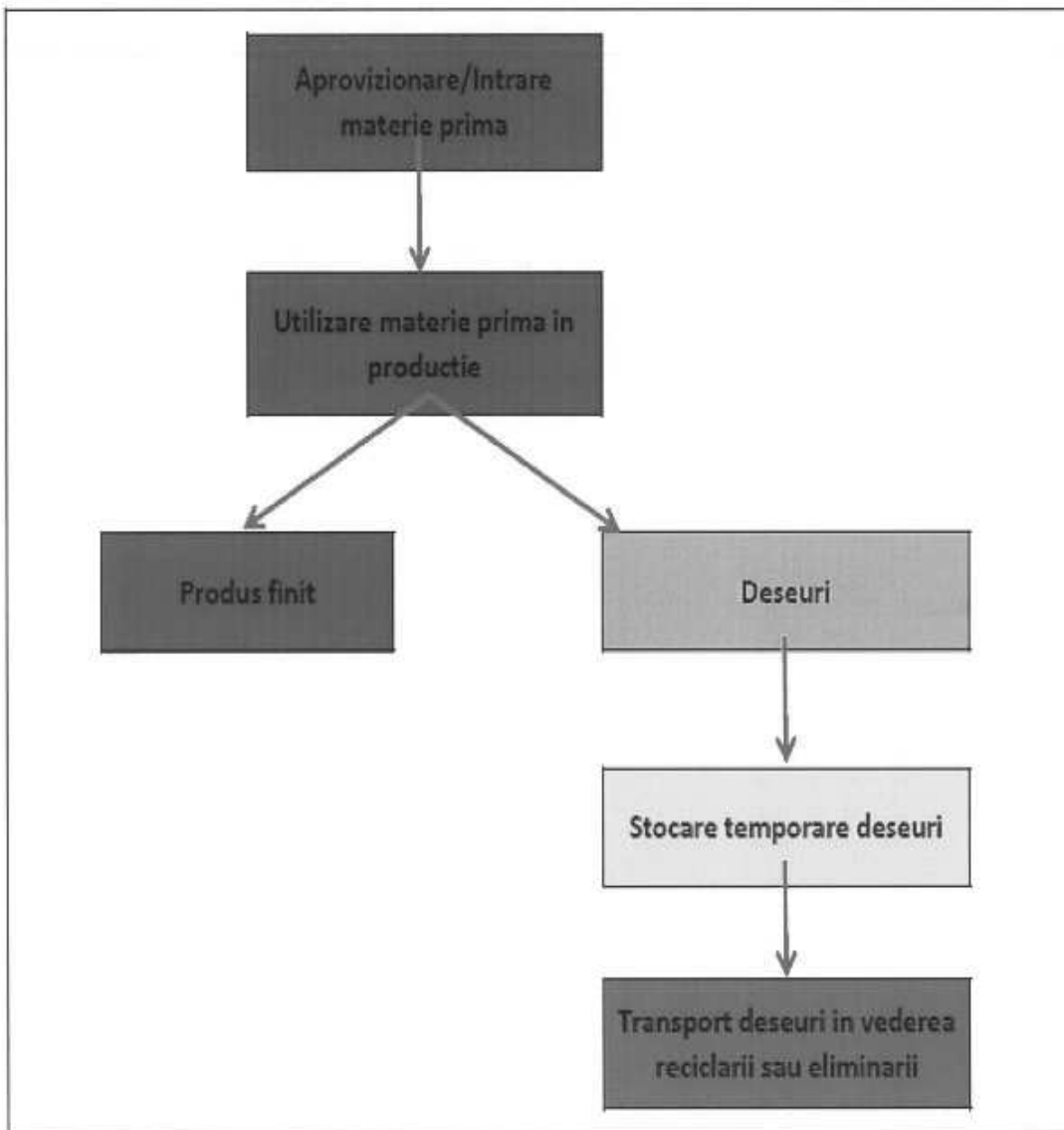

Handwritten signature or initials.



Order Status : Romanian Domestic Credits

1. Logical File :

Execution Date

25.09.2019

Ordering Party	Bank Code	Account Number
MAGNA EXTERIORS CRAIOVA SRL	RZBR	0300060013020767

Beneficiary	Bank Code	Account Number	Details	Reference	Amount
-------------	-----------	----------------	---------	-----------	--------

1. Payment :

AGENTIA PENTRU PROTECTIA MEDIULUI D	TREZ	RO43TREZ2915032XXX000312		201992594751526	
-------------------------------------	------	--------------------------	--	-----------------	--

400,00 RON

Layout ASAMBLARE SI LOGISTICA Inainte de Proiect

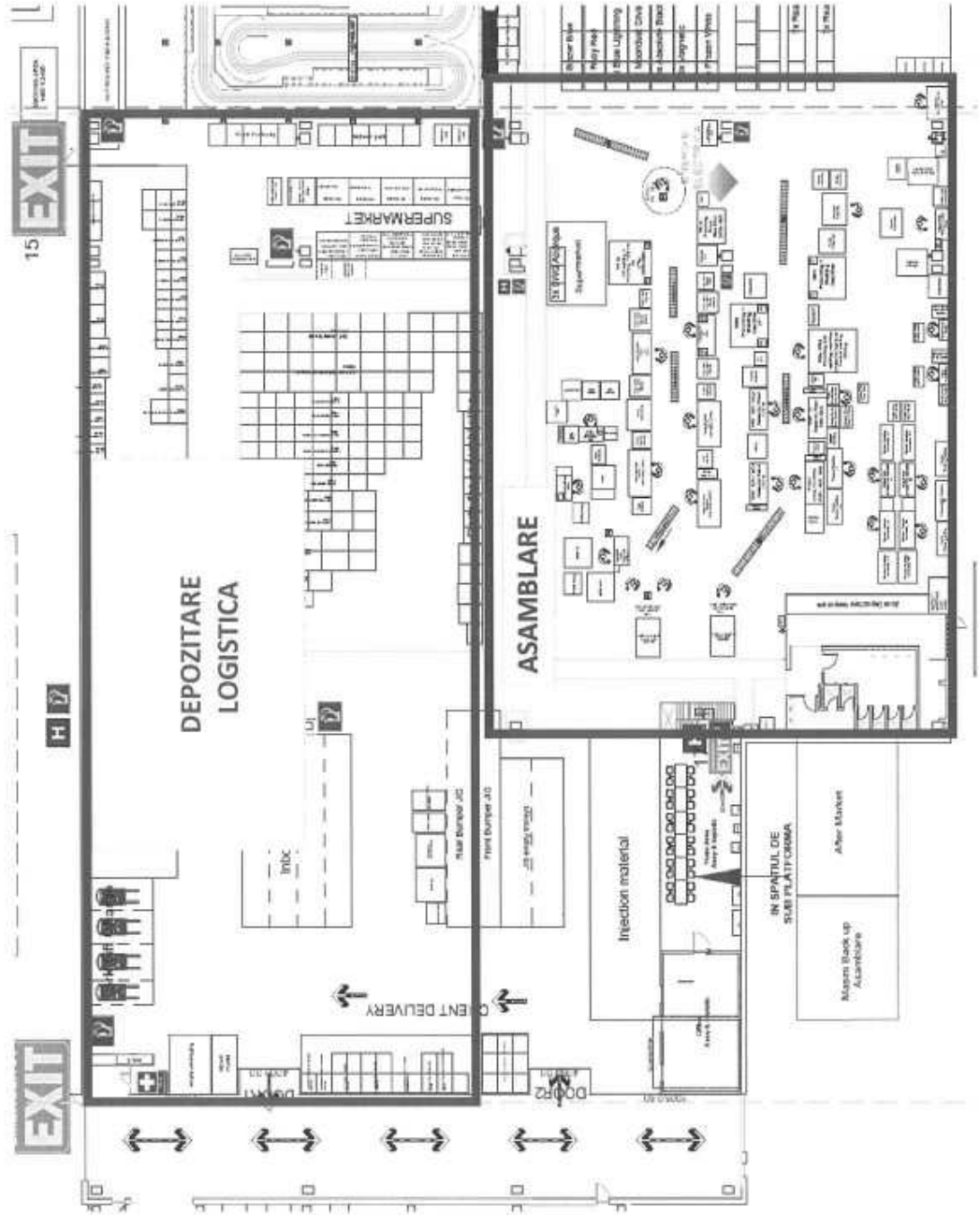

AGW

Area 8

Layout DIPA IMPLEMENTAREA PROIECTULUI

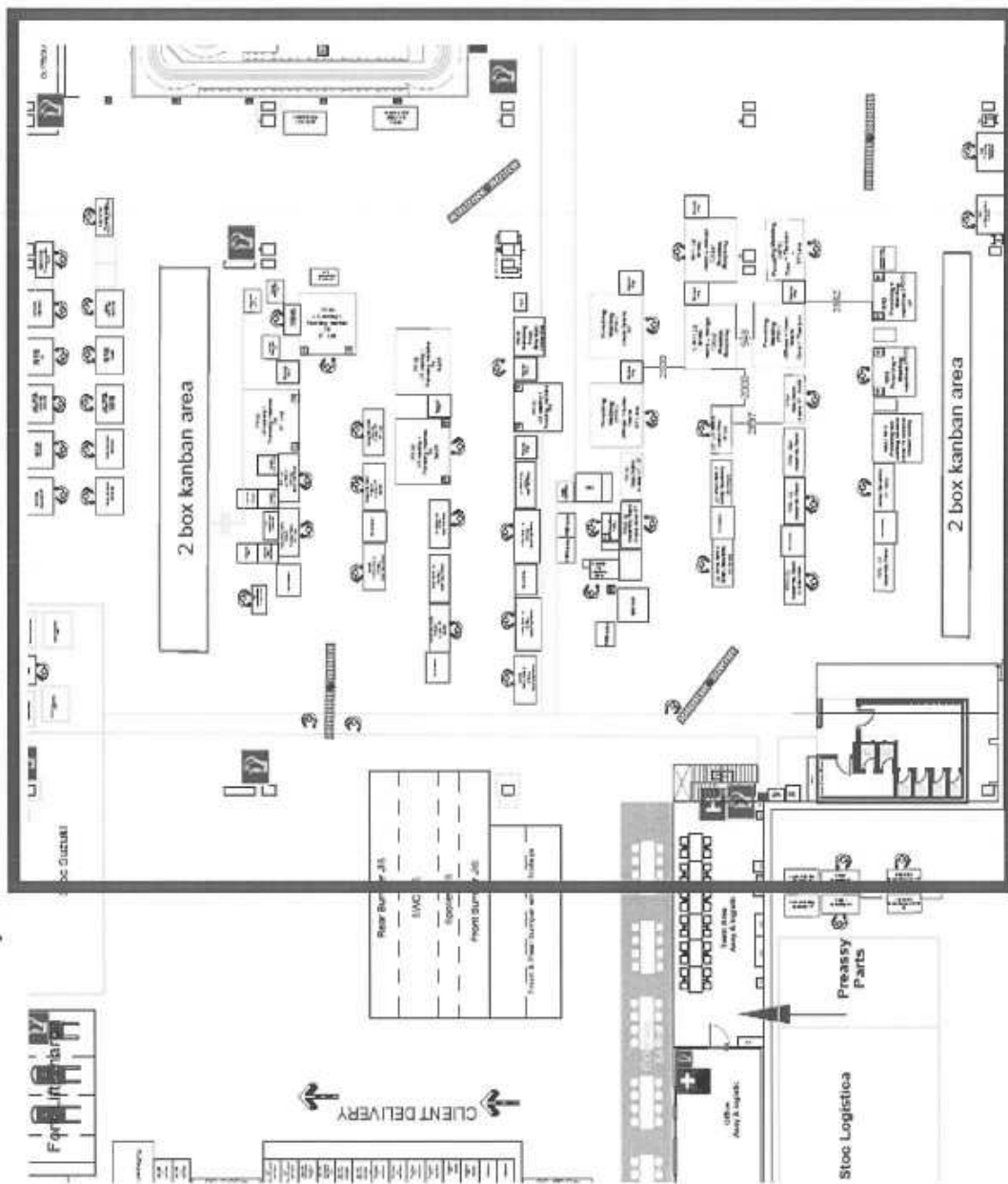

Area 8

Materie piese vopsite

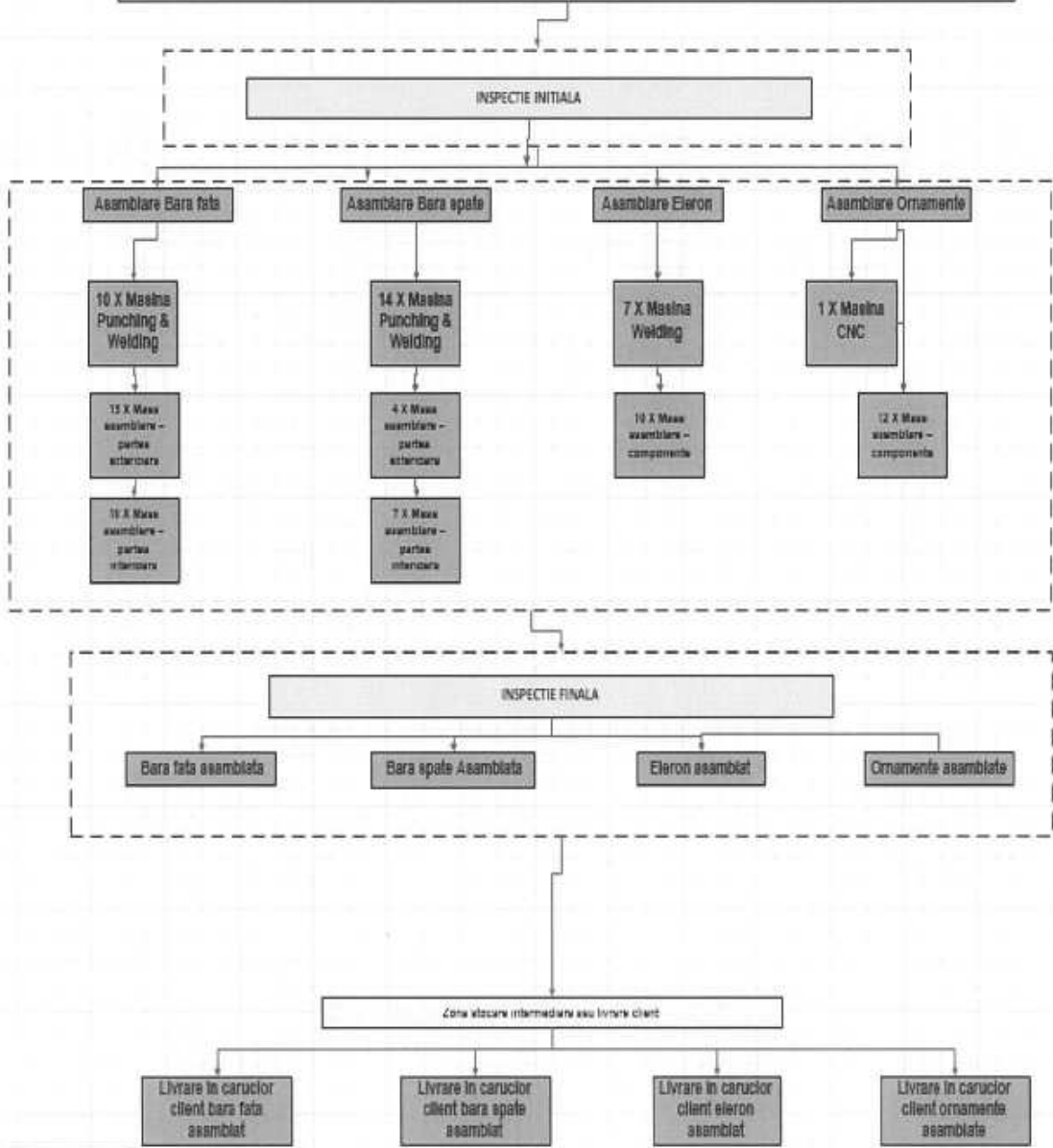

- Equipment specific
- Capacity requirement
- Sub-assembly as requested

	Issued by:	Approved by/date:
Process Engineer	G. Buta	L. Nitu
Quality	-	R. Cocan
Production	-	B. Simionescu

Anexa 10

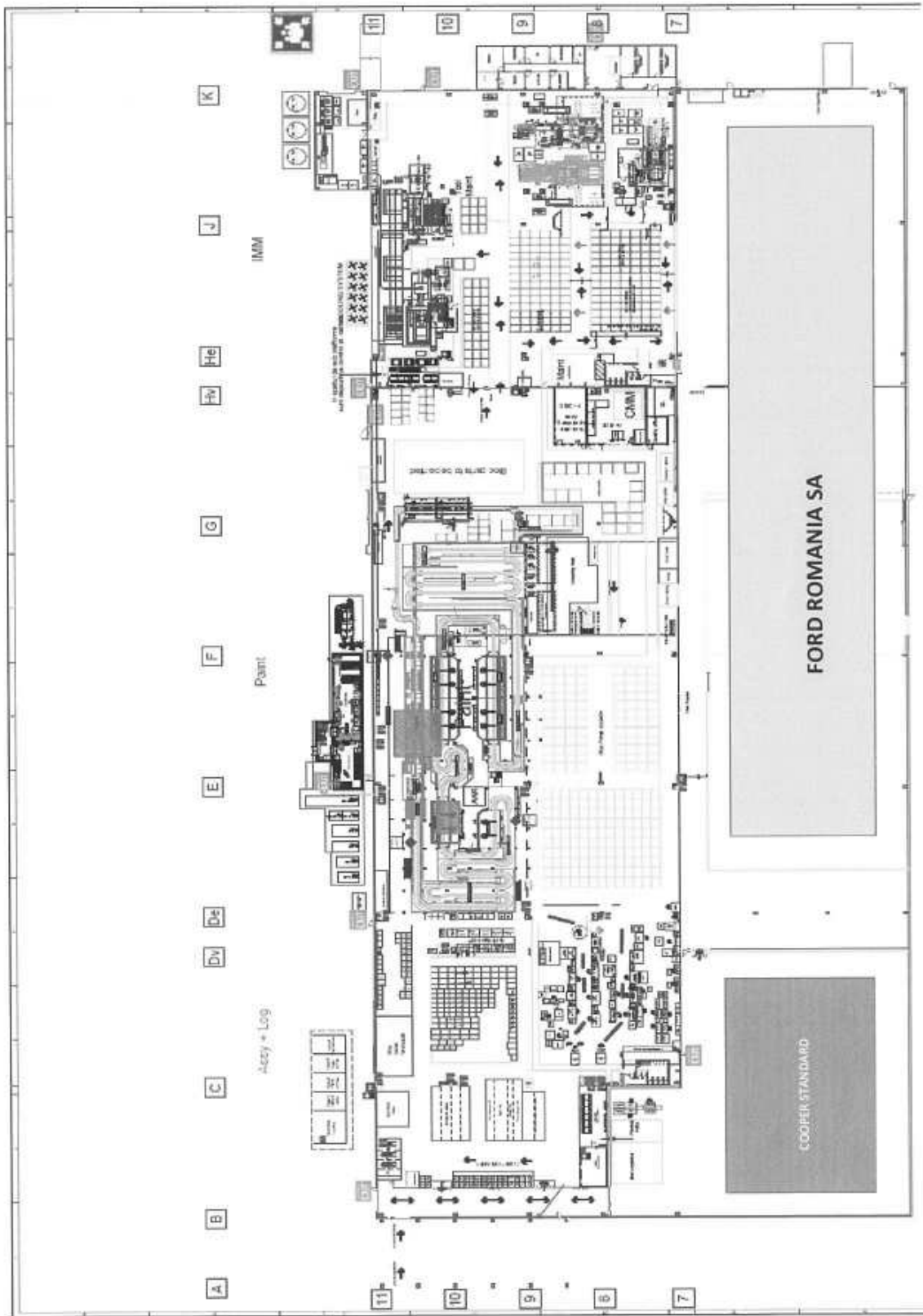

AWT

