

UNIUNEA EUROPEANĂ



Instrumente Structurale
2014-2020

Proiect cofinanțat din Fondul European de Dezvoltare Regională prin Programul Operațional Infrastructura Mare 2014-2020/ Project co-financed from the European Regional Development Fund through the Large Infrastructure Operational Program 2014-2020



BENEFICIAR / BENEFICIARY
COMPANIA NAȚIONALĂ DE CĂI FERATE "CFR" SA,
prin SRCF Galați

PROIECTANT GENERAL/
GENERAL DESIGNER

CONISS PROJECT
R.C.:J40/3940/1995

PROIECTANT DE
SPECIALITATE/ DESIGNER

Proiectat / Designed	Nicoleta FLORIAN		B		
Verificat / Verified	Adrian RIGA		A		
Șef Proiect / Project Manager	Catalin SERBAN		Indice / Index	Data / Date	Modificarea / Modification
DENUMIREA LUCRĂRII / PROJECT TITLE Lucrări de reabilitare poduri, podețe și tuneluri de cale ferată - etapa II Lot SRCF Galați Rehabilitation works of railway bridges, culverts and tunnels - stage II Lot SRCF Galați			DENUMIREA DESENULUI / DRAWING TITLE Pod/Bridge km 227+522 linia/line 602 Plan de încadrare/Site plan		
Project Nr/ Project No 266/1627/2020	Faza / Phase SF / FS	Scara/Scale 1:25000	Data / Date 02/21	Codificare Planșă/Drawing Codification SF 18 PD X 0 0 0 1 0	



LEGENDĂ

- Line CF existent
- Line CF proiectat
- Zona CFR
- Constructii
- Limita amplasament
- Drum relocat

POD NOU DE LA COSMESTI PESTE SIRET
 PE DN24 KM 7+620"
 km 7+916 - DN 24 Existent

COARELAIE PROIECT "POD NOU DE LA COSMESTI PESTE SIRET"
 PE DN24 KM 7+620"
 km 7+916 - DN 24 Existent

RAUL SIRET

RAUL SIRET

TECUCI(DN 24)

MARASESTI(CF 602)

Proiect cofinanțat din Fondul European de Dezvoltare Regională prin Programul Operațional Infrastructură 2014-2020 Project co-financed from the European Regional Development Fund through the Large Infrastructure Operational Program 2014-2020

Beneficiar: **COMPANIA NAȚIONALĂ DE CALFERATE CFR SA**

Proiectant / Designer: **SC PROIECTANT DE PROIECTARE SA**

Verificat / Verified: **Petru MARCU**

Sar Project Manager: **Catalin SERBAN**

Proiect Nr: **266/1027/2020**

Scara/Scale: **1:1000**

Data / Date: **02/23**

Proiectant / Designer: **R. C. JACOBSCU**

Beneficiar: **COMPANIA NAȚIONALĂ DE CALFERATE CFR SA**

Verificat / Verified: **Petru MARCU**

Sar Project Manager: **Catalin SERBAN**

Proiect Nr: **266/1027/2020**

Scara/Scale: **1:1000**

Data / Date: **02/23**

Proiect cofinanțat din Fondul European de Dezvoltare Regională prin Programul Operațional Infrastructură 2014-2020 Project co-financed from the European Regional Development Fund through the Large Infrastructure Operational Program 2014-2020

Beneficiar: **COMPANIA NAȚIONALĂ DE CALFERATE CFR SA**

Proiectant / Designer: **SC PROIECTANT DE PROIECTARE SA**

Verificat / Verified: **Petru MARCU**

Sar Project Manager: **Catalin SERBAN**

Proiect Nr: **266/1027/2020**

Scara/Scale: **1:1000**

Data / Date: **02/23**

Proiectant / Designer: **R. C. JACOBSCU**

Beneficiar: **COMPANIA NAȚIONALĂ DE CALFERATE CFR SA**

Verificat / Verified: **Petru MARCU**

Sar Project Manager: **Catalin SERBAN**

Proiect Nr: **266/1027/2020**

Scara/Scale: **1:1000**

Data / Date: **02/23**

PROIECTANT DE PROIECTARE SA

SC PROIECTANT DE PROIECTARE SA

Proiectant / Designer: **R. C. JACOBSCU**

Beneficiar: **COMPANIA NAȚIONALĂ DE CALFERATE CFR SA**

Verificat / Verified: **Petru MARCU**

Sar Project Manager: **Catalin SERBAN**

Proiect Nr: **266/1027/2020**

Scara/Scale: **1:1000**

Data / Date: **02/23**

Proiectant / Designer: **R. C. JACOBSCU**

Beneficiar: **COMPANIA NAȚIONALĂ DE CALFERATE CFR SA**

Verificat / Verified: **Petru MARCU**

Sar Project Manager: **Catalin SERBAN**

Proiect Nr: **266/1027/2020**

Scara/Scale: **1:1000**

Data / Date: **02/23**

PROIECTANT DE PROIECTARE SA

SC PROIECTANT DE PROIECTARE SA

Proiectant / Designer: **R. C. JACOBSCU**

186403

- LEGENDA**
- Line CF existentă
 - Line CF proiectată
 - Taluz CF proiectat
 - Zonă CFR
 - Construcții
 - Drum reînaltat
 - Limita amplasă
 - Limita amplasă
 - POD NOU DE LA COSMESTI PESTE SIRET PE DN24 KM 7+620

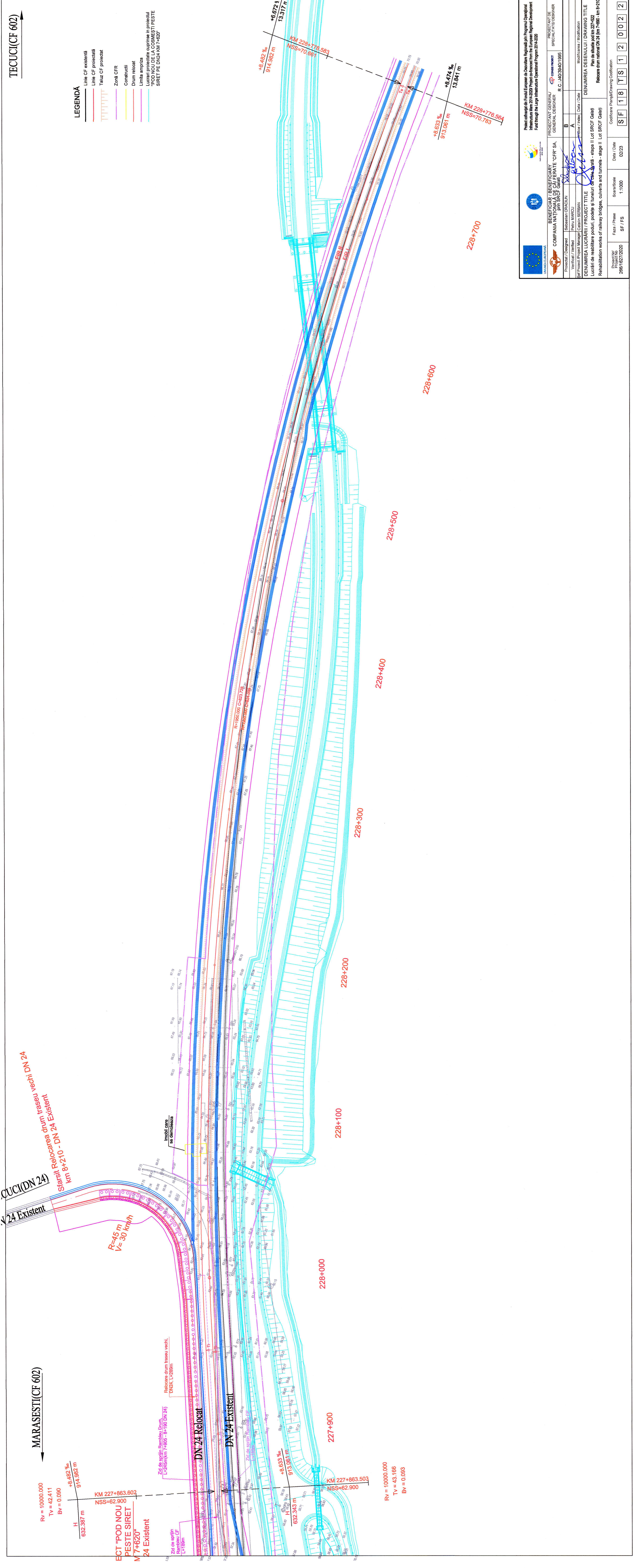

		PROIECTANT DE GENERAL DESIGNER R.C. J4038401965
BENEFICIAR / BENEFICIARY COMPANIA NAȚIONALĂ DE CĂLĂRI "CFR" SA PRIN SRCF GALIȚI		PROIECTANT DE SPECIALIZAT/DESIGNER R.C. J4038401965
Verificat / Verifier SR Project Manager / Cămin ȘEF ȘEF PROIECT	Desenat / Designer ȘEF PROIECT ȘEF PROIECT	Aprobat / Approved ȘEF PROIECT ȘEF PROIECT
DENUMIREA LUCRĂRII / PROJECT TITLE Lucrări de reabilitare poduri, poduri și tuneluri de cale ferată - etapă II Lot SRCF Galii Rehabilitation works of railway bridges, culverts and tunnels - stage II Lot SRCF Galii		DENUMIREA DESENULUI / DRAWING TITLE Plan de stație pod km 227+902 Relocarea drumului DN 24 (km 7+660 - km 9+210)
Proiect Nr. 26611627/2020	Faza / Phase SF / FS	Data / Date 02/23
Scara/Scale 1:1000	Coordonate Proiect/Drawing Coordinates SF 18 TS 1 2 0 0 1 2	

PLAN DE SITUATIE / SITE PLAN
Sc. 1:1000

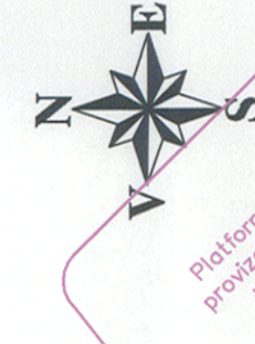
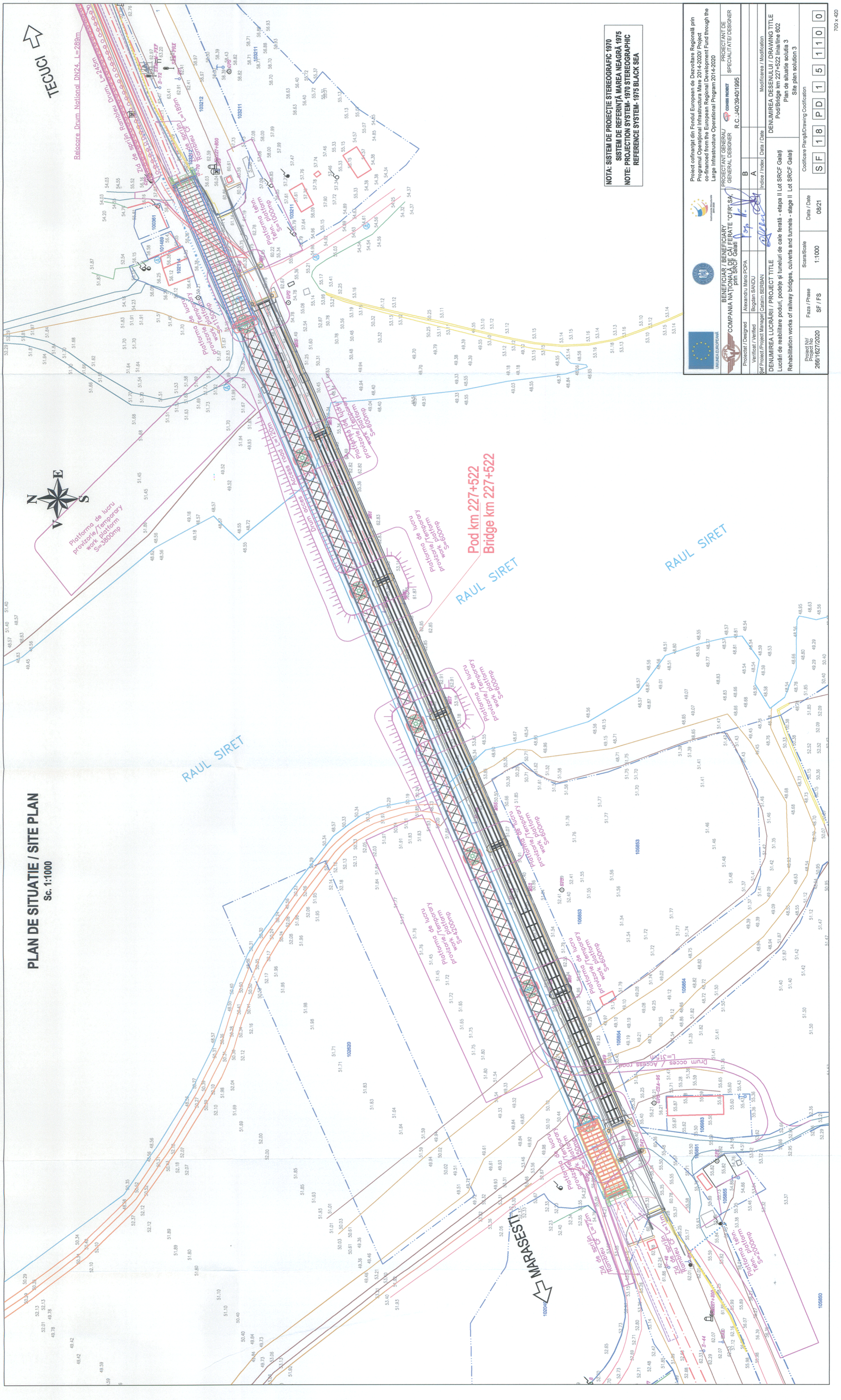

NOTA: SISTEM DE PROIECTIE STEREOGRAFIC 1970
SISTEM DE REFERINTA MAREA NEAGRA 1975
NOTE: PROJECTION SYSTEM- 1970 STEREOGRAPHIC
REFERENCE SYSTEM- 1975 BLACK SEA

Proiect cofinanțat din Fondul European de Dezvoltare Regională prin Programul Operațional Infrastructură Mare 2014-2020/ Project co-financed from the European Regional Development Fund through the Large Infrastructure Operational Program 2014-2020	
Beneficiar / Beneficiary COMPANIA NAȚIONALĂ DE CĂLĂTORIE "CFR" SA Beneficiary / Beneficiary RAILWAY COMPANY "CFR" SA	Proiectant / Designer Specialitate / Designer R. C. 1403640/1965
Proiectat / Designed Verificat / Verified Bogdan SANDU	Index / Index Data / Date Modificarea / Modification
DENUMIREA DESENULUI / DRAWING TITLE Pod/Bridge km 227+522 linia 602 Denumirea Lucrării / Project Title Lucrări de reabilitare poduri, podete și tuneluri de cale ferată - etapa II Lot SRCF Galați Title of the work Rehabilitation works of railway bridges, culverts and tunnels - stage II Lot SRCF Galați	
Proiect Nr / Project No 2066/627/2020	Scara / Scale 1:1000
Faza / Phase SF / FS	Data / Date 08/21
Codificare Planșă / Drawing Codification S F 1 8 P D 1 5 1 1 0 0	