



**PROIECT NR.:**  
**40/2022**

# **S.C. GENYMAR 2008 S.R.L.**

RO24301140; J17/1517/2008

ADRESA: STR. RAZBOIENI, NR. 199 GALATI

TEL: 0753251234

E-MAIL: [genymar.gl@gmail.com](mailto:genymar.gl@gmail.com)

***“MODERNIZARE STRAZI FARA ASFALT IN MUNICIPIUL GALATI”***



## **DOCUMENTATIE TEHNICA PENTRU OBTINEREA** **ACORDULUI DE MEDIU CONFORM ANEXA 5E**

***“MODERNIZARE STRAZI FARA ASFALT IN MUNICIPIUL GALATI-  
STRADA SERII”***

PROIECTANT: S.C. GENYMAR 2008 S.R.L.

BENEFICIAR: PRIMARIA MUNICIPIULUI GALATI

DENUMIRE INVESTITIE: MODERNIZARE STRAZI FARA ASFALT IN MUNICIPIUL GALATI- STRADA SERII

FAZA DE PROIECTARE: DALI

PROIECT NR: 40/2022



PROIECT NR.:  
40/2022

# S.C. GENYMAR 2008 S.R.L.

RO24301140; J17/1517/2008  
ADRESA: STR. RAZBOIENI, NR. 199 GALATI  
TEL: 0753251234

E-MAIL: genymar.gl@gmail.com

*“MODERNIZARE STRAZI FARA ASFALT IN MUNICIPIUL GALATI”*



## I. MEMORIUTEHNICAL GENERAL

### 1. Informatii generale privind obiectivul de investitii

#### 1.1. Denumirea obiectivului de investitii

*“MODERNIZARE STRAZI FARA ASFALT IN MUNICIPIUL GALATI- STRADA SERII*

#### 1.2. Amplasamentul

Galati, Str. SERII

#### 1.3. Actul administrativ prin care a fost aprobat(a), in conditiile legii, studiul de fezabilitate/documentatia de avizare alucrarilor de interventii

Investitia a fost aprobata in cadrul sedintelor administrative ale PMG

#### 1.4. Ordonatorul principal de credite

PRIMARIA MUNICIPIULUI GALATI

#### 1.5. Investitorul

PRIMARIA MUNICIPIULUI GALATI

#### 1.6. Beneficiarul investitiei

PRIMARIA MUNICIPIULUI GALATI

#### 1.7. Elaboratorul proiectului tehnic de executie

S.C. GENYMAR 2008 S.R.L.

### 2. Prezentarea scenariului/optiunii aprobat(e) in cadrul studiului de fezabilitate/documentatiei de avizare a lucrarilor de interventii

#### 2.1. Particularitati ale amplasamentului, cuprinzand

##### a) descrierea amplasamentului;

<b>Țara:</b>	<b>România</b>
<b>Regiunea:</b>	<b>Moldova</b>
<b>Județul:</b>	<b>Galati</b>
<b>Localitatea:</b>	<b>Oras Galati</b>



Județul Galati este situat la extremitatea est-centrală a României, la confluența Dunării cu râurile

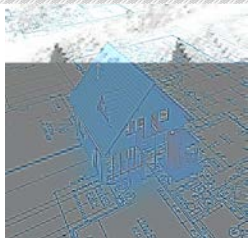

PROIECT NR.:  
40/2022

# S.C. GENYMAR 2008 S.R.L.

RO24301140; J17/1517/2008

ADRESA: STR. RAZBOIENI, NR. 199 GALATI

TEL: 0753251234

E-MAIL: genymar.gl@gmail.com

*“MODERNIZARE STRAZI FARA ASFALT IN MUNICIPIUL GALATI”*



Siret și Prut, județul Galați are o suprafață de 4.466 km<sup>2</sup>, ceea ce reprezintă 1,9 % din suprafața țării. Județul include patru localități urbane (municipiile Galați și Tecuci, orașele Tg. Bujor și Berești) și 56 comune cuprinzând 180 sate. Zonă de confluență între Platoul Covurlui la nord (50% din suprafața județului), câmpiile Tecuci și Covurlui (34%) și lunca

Siretului inferior și a Prutului la sud (16%), județul Galați reprezintă o structură unitară din punct de vedere fizico-geografic.

Principalele cursuri de apă sunt Dunărea, Prutul și Siretul, principalele lacuri sunt Lacul Brateș (de luncă) 21 km<sup>2</sup> și Lacul Tălăbasca (de luncă). Județul Galați se învecinează cu Județele Tulcea, Braila, Vrancea și Vaslui.

**Municipiul Galați** este situat pe malul nordic al Dunării, ocupă o suprafață de 246,4 km<sup>2</sup>, la confluența râurilor Siret (la vest) și Prut (la est), lângă Lacul Brateș, la circa 80 de kilometri de Marea Neagră. Cel mai apropiat oraș este Brăila, la doar 15 kilometri spre sud. Galațiul se află la întâlnirea celor 3 provincii istorice ale țării noastre: Muntenia, Moldova și Dobrogea. Orașul și portul se desfășoară ca un vast amfiteatru cu diferențe de nivel de la 3 până la 55 de metri. Orașul se întinde pe trei terase: Valea orașului, cu altitudine între 3 – 7 m și altele două, trasate aproape în formă de evantai; prima cu o altitudine între 20 – 25 m (nucleul orașului medieval, actualmente centrul orașului) și a doua cu altitudini care depășesc 40 m (orașul modern).

## **e) devierile și protejarile de utilități afectate;**

Pe baza informațiilor deținute de proiectant, ținând cont de lucrările ce se execută, situația se prezintă astfel:

Nu sunt necesare lucrări de devieri/protejări de utilități

În baza avizelor primite de la detinatorii de utilități, proiectul tehnic de execuție va fi completat cu lucrările de devieri / protecții solicitate de aceștia.

Antreprenorul este obligat înaintea începerii lucrărilor să identifice în teren toate rețelele de utilități prezentate în planurile de situație anexate avizelor și să întocmească un plan de situație centralizator cu aceste rețele.



PROIECT NR.:  
40/2022

# S.C. GENYMAR 2008 S.R.L.

RO24301140; J17/1517/2008

ADRESA: STR. RAZBOIENI, NR. 199 GALATI

TEL: 0753251234

E-MAIL: genymar.gl@gmail.com

“MODERNIZARE STRAZI FARA ASFALT IN MUNICIPIUL GALATI”



Antreprenorul va lua legatura cu detinatorii de utilitati ce cel putin 7 zile inaintea inceperii lucrarilor, ocazie cu care se va intocmi un document de predare a amplasamentelor specifice.

f) sursele de apa, energie electrica, gaze, telefon si altele asemenea pentru lucrari definitive si provizorii;  
NU ESTE CAZUL

g) caile de acces permanente, caile de comunicatii si altele asemenea;  
NU ESTE CAZUL

h) caile de acces provizorii;  
NU ESTE CAZUL

i) bunuri de patrimoniu cultural imobil.  
NU ESTE CAZUL

## 22 Solutia tehnica cuprinzand

a) caracteristici tehnice si parametri specifici obiectivului de investitie;

### 1. Strada Serii (intre str. Traian si str. Posta Veche)

Tronsonul strazii SERII propus pentru modernizare este situat intre strazile Traian si Posta Veche si are o lungime de  $L=485.00$  m, cu latimea partii carosabile variabila intre 7.50 – 8.20 m.

Pe tronsonul dintre strazile Posta Veche si Nicolae Alexandrescu sistemul rutier existent este format dintr-o suprastructura de piatra cubica asezata pe o fundatie de nisip cu pietris marunt si se afla intr-o stare tehnica rea.

Pe tronsonul dintre strazile Nicolae Alexandrescu si Traian sistemul rutier existent este format dintr-o suprastructura de beton asfaltic care se afla intr-o stare tehnica rea. Acesta prezinta



PROIECT NR.:  
40/2022

# S.C. GENYMAR 2008 S.R.L.

RO24301140; J17/1517/2008

ADRESA: STR. RAZBOIENI, NR. 199 GALATI

TEL: 0753251234

E-MAIL: genymar.gl@gmail.com

*“MODERNIZARE STRAZI FARA ASFALT IN MUNICIPIUL GALATI”*



numeroase denivelari, urme de plombari, local cu degradari prin exfoliere asfalt si cedari in fundatie, fisuri, crapaturi.

Trotuarele pietonale existente au o latime variabila intre 1.50 – 2.00 m si sunt in general amenajate cu imbracaminte din beton de ciment sau beton asfaltic care este puternic degradat. Acestea prezinta numeroase denivelari, zone cu betonul exfoliat, cu fisuri si crapaturi multiple.

### *Retea de distributie apa*

Tronsoanele ce urmeaza a fi inlocuite conform cerintelor S.C. APA CANAL S.A., transmise prin adresa 15176/07.06.2021, sunt conducte ce au durata de serviciu expirata si prezinta un grad avansat de uzura:

- tronson cuprins intre str. Posta Veche si imobilul din str. Serii, nr. 34: conducta distributie apa potabila OL Dn 100 mm (an PIF 1988);
- tronson cuprins intre strazile Posta Veche si Dr. Carnabel: conducta distributie apa potabila Fn Dn 350 mm (an PIF 1952);
- tronson cuprins intre strazile N. Alexandrescu si Dr. Carnabel: conducta magistrala de apa potabila OL + Premo Dn 400 mm (an PIF 1989).

Asigurarea debitului de apa catre consumatori se face prin conducte din material otel si conducte Premo cu diferite diametre. Datorita vechimii in care se afla conductele de distributie, calitatea apei sufera in ceea ce priveste parametrii fizici si chimici distribuiti catre consumatori.

Datorita vechimii in exploatare, conductele au devenit casante si foarte greu de intretinut si exploatat, generand numeroase interventii ale operatorului pentru repararea locala a conductelor de distributie apa.

## **b) varianta constructiva de realizare a investitiei;**

### **2. Strada Serii (intre str. Traian si str. Posta Veche)**

Tonsonul strazii SERII propus pentru modernizare este situat intre strazile Traian si Posta Veche si are o lungime de L=485.00 m, cu latimea partii carosabile variabila intre 7.50 – 8.20 m.



PROIECT NR.:  
40/2022

# S.C. GENYMAR 2008 S.R.L.

RO24301140; J17/1517/2008

ADRESA: STR. RAZBOIENI, NR. 199 GALATI

TEL: 0753251234

E-MAIL: genymar.gl@gmail.com

*“MODERNIZARE STRAZI FARA ASFALT IN MUNICIPIUL GALATI”*



Pe tronsonul dintre strazile Posta Veche si Nicolae Alexandrescu sistemul rutier existent este format dintr-o suprastructura de piatra cubica asezata pe o fundatie de nisip cu pietris marunt si se afla intr-o stare tehnica rea.

Pe tronsonul dintre strazile Nicolae Alexandrescu si Traian sistemul rutier existent este format dintr-o suprastructura de beton asfaltic care se afla intr-o stare tehnica rea. Acesta prezinta numeroase denivelari, urme de plombari, local cu degradari prin exfoliere asfalt si cedari in fundatie, fisuri, crapaturi.

Trotuarele pietonale existente au o latime variabila intre 1.50 – 2.00 m si sunt in general amenajate cu imbracaminte din beton de ciment sau beton asfaltic care este puternic degradat. Acestea prezinta numeroase denivelari, zone cu betonul exfoliat, cu fisuri si crapaturi multiple.

### *Retea de distributie apa*

Tronsoanele ce urmeaza a fi inlocuite conform cerintelor S.C. APA CANAL S.A., transmise prin adresa 15176/07.06.2021, sunt conducte ce au durata de serviciu expirata si prezinta un grad avansat de uzura:

- tronson cuprins intre str. Posta Veche si imobilul din str. Serii, nr. 34: conducta distributie apa potabila OL Dn 100 mm (an PIF 1988);
- tronson cuprins intre strazile Posta Veche si Dr. Carnabel: conducta distributie apa potabila Fn Dn 350 mm (an PIF 1952);
- tronson cuprins intre strazile N. Alexandrescu si Dr. Carnabel: conducta magistrala de apa potabila OL + Premo Dn 400 mm (an PIF 1989).

Asigurarea debitului de apa catre consumatori se face prin conducte din material otel si conducte Premo cu diferite diametre. Datorita vechimii in care se afla conductele de distributie, calitatea apei sufera in ceea ce priveste parametrii fizici si chimici distribuiti catre consumatori.

Datorita vechimii in exploatare, conductele au devenit casante si foarte greu de intretinut si exploatat, generand numeroase interventii ale operatorului pentru repararea locala a conductelor de distributie apa.





**PROIECT NR.:**  
**40/2022**

# **S.C. GENYMAR 2008 S.R.L.**

RO24301140; J17/1517/2008

ADRESA: STR. RAZBOIENI, NR. 199 GALATI

TEL: 0753251234

E-MAIL: [genymar.gl@gmail.com](mailto:genymar.gl@gmail.com)

**“MODERNIZARE STRAZI FARA ASFALT IN MUNICIPIUL GALATI”**



## **c) trasarea lucrarilor;**

Trasarea lucrarilor se va executa conform caietelor de sarcini anexate prezentei documentatii in raport cu punctele si reperele materializate cu amplsarea constructiilor existente in baza STAS 9824.

Toate lucrarile propuse , prin proiect, se vor desfasura doar pe zonele limitate planurilor de situatie anexate proiectului.

## **d) protejarea lucrarilor executate si a materialelor din santier;**

Lucrarile executate vor fi protejate prin asigurarea acestora pana la finalizarea lucrarilor.

## **e) organizarea de santier.**

Organizarea de santier va fi amplasata de comun acord cu beneficiarul intr-o zona apropiata lucrarilor.

### **a) *Justificarea necesitatii proiectului:***

Este necesara realizarea investitiei deoarece instalatia existenta prezinta un grad foarte ridicat de degradare ceea ce duce la costuri mari de intretinere si exploatare.

Avand in vedere aceasta situatie se impune necesitatea rezolvarii urgente a retelei de alimentare cu apa si refacerea sistemului rutier in conformitate cu prescriptiile tehnice in vigoare. Lucrarile care fac obiectul prezentei documentatii cuprind operatiunile necesare de executat in scopul asigurarii unor conditii normale de confort si de siguranta in exploatare.

**d) *Perioada de implementare propusa: 24 luni.***

**e) *Planuri de situatie si de amplasament anexate.***



PROIECT NR.:  
40/2022

# S.C. GENYMAR 2008 S.R.L.

RO24301140; J17/1517/2008

ADRESA: STR. RAZBOIENI, NR. 199 GALATI

TEL: 0753251234

E-MAIL: genymar.gl@gmail.com

**“MODERNIZARE STRAZI FARA ASFALT IN MUNICIPIUL GALATI”**



## f) Descrierea caracteristicilor fizice ale intregului proiect:

### 3. Strada Serii (intre str. Traian si str. Posta Veche)

Tonsonul strazii SERII propus pentru modernizare este situat intre strazile Traian si Posta Veche si are o lungime de  $L=485.00$  m, cu latimea partii carosabile variabila intre 7.50 – 8.20 m.

Pe tronsonul dintre strazile Posta Veche si Nicolae Alexandrescu sistemul rutier existent este format dintr-o suprastructura de piatra cubica asezata pe o fundatie de nisip cu pietris marunt si se afla intr-o stare tehnica rea.

Pe tronsonul dintre strazile Nicolae Alexandrescu si Traian sistemul rutier existent este format dintr-o suprastructura de beton asfaltic care se afla intr-o stare tehnica rea. Acesta prezinta numeroase denivelari, urme de plombari, local cu degradari prin exfoliere asfalt si cedari in fundatie, fisuri, crapaturi.

Trotuarele pietonale existente au o latime variabila intre 1.50 – 2.00 m si sunt in general amenajate cu imbracaminte din beton de ciment sau beton asfaltic care este puternic degradat. Acestea prezinta numeroase denivelari, zone cu betonul exfoliat, cu fisuri si crapaturi multiple.

### *Retea de distributie apa*

Tronsoanele ce urmeaza a fi inlocuite conform cerintelor S.C. APA CANAL S.A., transmise prin adresa 15176/07.06.2021, sunt conducte ce au durata de serviciu expirata si prezinta un grad avansat de uzura:

- tronson cuprins intre str. Posta Veche si imobilul din str. Serii, nr. 34: conducta distributie apa potabila OL Dn 100 mm (an PIF 1988);
- tronson cuprins intre strazile Posta Veche si Dr. Carnabel: conducta distributie apa potabila Fn Dn 350 mm (an PIF 1952);
- tronson cuprins intre strazile N. Alexandrescu si Dr. Carnabel: conducta magistrala de apa potabila OL + Premo Dn 400 mm (an PIF 1989).





**PROIECT NR.:**  
**40/2022**

# **S.C. GENYMAR 2008 S.R.L.**

RO24301140; J17/1517/2008

ADRESA: STR. RAZBOIENI, NR. 199 GALATI

TEL: 0753251234

E-MAIL: [genymar.gl@gmail.com](mailto:genymar.gl@gmail.com)

**“MODERNIZARE STRAZI FARA ASFALT IN MUNICIPIUL GALATI”**



Asigurarea debitului de apa catre consumatori se face prin conducte din material otel si conducte Premo cu diferite diametre. Datorita vechimii in care se afla conductele de distributie, calitatea apei sufera in ceea ce priveste parametrii fizici si chimici distribuiti catre consumatori.

Datorita vechimii in exploatare, conductele au devenit casante si foarte greu de intretinut si exploatat, generand numeroase interventii ale operatorului pentru repararea locala a conductelor de distributie apa.

**Descrierea instalatiei si a fluxurilor tehnologice existente pe amplasament:** Nu este cazul .

**Alte activitati care pot aparea ca urmare a proiectului:** Nu este cazul.

**Alte autorizatii cerute pentru proiect:** Avize conform CU

**IV. Descrierea lucrarilor de demolare necesare:** Nu este cazul.

**V. Descrierea amplasarii proiectului:**

- sp de granite pentru proiectele care cad sub incidenta Conventiei privind evaluarea impactului asupra mediului in context transfrontiera, adoptata la Espoo la 25 februarie 1991, ratificata prin Legea nr. 22/2001 cu modificarile si completarile ulterioare: Nu este cazul.

**Localizarea amplasamentului in raport cu patrimoniul cultural potrivit Listei Monumentelor Istorice actualizata periodic si publicata in Monitorul Oficial al Romaniei si a Repertoriului Arheologic National:** , NU ESTE CAZUL

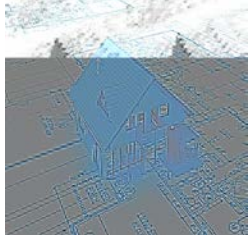

**PROIECT NR.:**  
**40/2022**

# **S.C. GENYMAR 2008 S.R.L.**

RO24301140; J17/1517/2008

ADRESA: STR. RAZBOIENI, NR. 199 GALATI

TEL: 0753251234

E-MAIL: [genymar.gl@gmail.com](mailto:genymar.gl@gmail.com)

*“MODERNIZARE STRAZI FARA ASFALT IN MUNICIPIUL GALATI”*



**VI. Descrierea tuturor efectelor semnificative posibile asupra mediului ale proiectului:- Nu este cazul**

**Impactul potențial asupra populației, folosințelor, bunurilor materiale și a sănătății umane**

-Implementarea acestui proiect va avea un impact pozitiv asupra populației, deoarece calitatea serviciilor de distribuție a apei potabile va fi net superioară după reabilitarea conductelor existente și prin modernizarea sistemului rutier și al trotuarelor

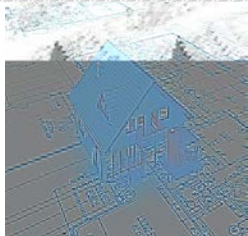

PROIECT NR.:  
40/2022

# **S.C. GENYMAR 2008 S.R.L.**

RO24301140; J17/1517/2008

ADRESA: STR. RAZBOIENI, NR. 199 GALATI

TEL: 0753251234

E-MAIL: genymar.gl@gmail.com

*“MODERNIZARE STRAZI FARA ASFALT IN MUNICIPIUL GALATI”*



## ***Surse de poluanti si instalatii pentru retinerea, evacuarea si dispersia poluantilor in mediu:***

- a) Protectia calitatii apelor

### **Surse de poluanti pentru ape de suprafata**

Lucrarile recomandate nu vor avea efecte negative asupra apelor de suprafata.

### **Sursele de poluanti pentru ape de adancime**

In perioada de realizare a investitiei propuse nu vor fi afectate apele de adancime

### **Masuri de reducere a impactului**

Intrucat lucrarile recomandate nu vor avea efecte negative asupra apelor de suprafata, nu sunt necesare masuri de reducere a impactului. statii

- b) Protectia aerului:

### **Sursele de poluanți pentru aer**

Obiectivul, la darea lui in folosinta nu va produce noxe care ar putea polua aerul. Nu sunt necesare masuri speciale pentru protectia calitatii aerului.

Noxele ce pot polua aerul sunt produse in timpul lucrarilor de executie: cele rezultate din mixtura asfaltica pe perioada punerii in opera, din realizarea sapaturii si a turnarii betoanelor.

### **Masuri pentru retinerea si dispersia poluantilor in atmosfera.**

- asigurarea functionarii motoarelor utilajelor si autovehiculelor la parametrii normali (evitarea exceselor de viteza si incarcatura);
- supravegherea manipularii corespunzatoare a materialelor excavate pentru a se evita cresterea emisiilor de pulberi in atmosfera ;
- respectarea riguroasa a normelor de lucru pentru a nu creste concentratia pulberilor in aer;

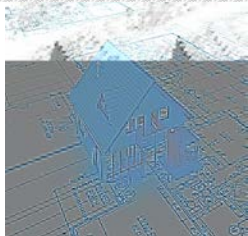

PROIECT NR.:  
40/2022

# **S.C. GENYMAR 2008 S.R.L.**

RO24301140; J17/1517/2008

ADRESA: STR. RAZBOIENI, NR. 199 GALATI

TEL: 0753251234

E-MAIL: genymar.gl@gmail.com

*“MODERNIZARE STRAZI FARA ASFALT IN MUNICIPIUL GALATI”*



- utilajele, autoutilitarele vor fi moderne/performante in acord cu reglementarile UE in domeniul protectiei mediului;
- adaptarea vitezei de rulare a mijloacelor de transport functie de calitatea suprafetei de rulare.
- acoperirea remorcilor camioanelor care transporta materiale fine;
- utilizarea în principal a mașinilor echipate cu dispozitive cu catalizator;

c) Protectie impotriva zgomotului si vibratiilor:

## **Sursele de poluanti pentru zgomot**

a) pe timpul derulării proiectului:

- În scopul efectuării propriu-zise a lucrărilor de construire și amenajare propuse, indiferent de executantul desemnat pentru lucrare, se vor utiliza firește o serie de utilaje și scule specifice unor astfel de construcții care, în mare parte, sunt generatoare de zgomot și/sau vibrații.

## **Amenajările si dotările pentru protecția împotriva zgomotului**

HG nr. 493/2006 stipulează cerințele minime de securitate și sănătate referitoare la expunerea lucrătorilor la riscurile generate de zgomot. Limita specificată de acest normativ pentru expunerea la zgomot este de 87dB.

În timpul exploatării ulterioare a obiectivului Investitia prezentata nu reprezinta un grad de disconfort acustic permanent.

d) Protecția împotriva radiațiilor

## **Surse de radiații. Amenajări si dotări împotriva radiațiilor**



PROIECT NR.:  
40/2022

# S.C. GENYMAR 2008 S.R.L.

RO24301140; J17/1517/2008

ADRESA: STR. RAZBOIENI, NR. 199 GALATI

TEL: 0753251234

E-MAIL: genymar.gl@gmail.com

*“MODERNIZARE STRAZI FARA ASFALT IN MUNICIPIUL GALATI”*



Nu este cazul, deoarece, avand in vedere natura proiectului, in procesele analizate nu vor fi utilizate sursele de radiatii atat in perioada constructii – montaj cat si exploatare.

e) Protectia solului si a subsolului:

Vor fi afectate temporar unele suprafete de teren din domeniul public pentru lucrarile propuse. Cea mai mare parte a pamantului rezultat din lucrarile de terasamente va fi utilizat pentru aducerea terenului la cota initiala dupa realizarea constructiilor, iar restul se va transporta la depozitul de deseuri sau ca material de umplutura in locuri autorizate de primarie.

Pentru prevenirea unor poluari accidentale se recomanda măsuri de diminuare a impactului:

- reducerea impactului în această fază se va face prin limitarea pe cât posibil a timpului de execuție și managementul adecvat al aprovizionării cu materiale/utilaje;
- se recomandă îndepărtarea solului impurificat în momentul în care se identifică deversări accidentale de produse petroliere sau uleiuri minerale de la utilaje;
- în momentul în care se identifică deversări accidentale de produse petroliere sau uleiuri minerale de la utilajele de exploatare și mijloacele de transport se trece la îndepărtarea imediată a scursorilor prin folosirea de materiale absorbante care au
- fost depozitate în locuri special amenajate; solul impurificat cu produse petroliere sau uleiuri minerale va fi îndepărtat.
- solul vegetal se va depozita temporar în amplasamentul analizat; solul vegetal va fi reutilizat la lucrările de refacere a spațiilor verzi existente ;

Pentru depozitarea solului se vor respecta următoarele condiții:

- suprafața de teren ocupată să fie cât mai redusă și neproductivă;

f) Protectia ecosistemelor, biodiversitatii si ocrotirii naturii

Activitatea analizată nu afectează ecosistemele acvatice și terestre, biodiversitatea, de ale naturii sau parcuri nationale.

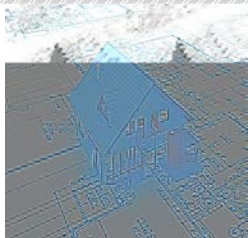

PROIECT NR.:  
40/2022

# S.C. GENYMAR 2008 S.R.L.

RO24301140; J17/1517/2008

ADRESA: STR. RAZBOIENI, NR. 199 GALATI

TEL: 0753251234

E-MAIL: genymar.gl@gmail.com

*“MODERNIZARE STRAZI FARA ASFALT IN MUNICIPIUL GALATI”*



g) Protecția așezărilor umane și a altor obiective de interes public:

- identificarea obiectivelor de interes public, distanța față de așezările umane, respectiv față de monumentele istorice și de arhitectura, alte zone asupra cărora există instituit un regim de restricție, zone de interes tradițional, etc.;
- lucrările, dotările și măsurile pentru protecția așezărilor umane și a obiectivelor protejate și/sau de interes public. – *Lucrările propuse nu afectează așezările umane, obiective protejate etc, drept urmare nu se impun măsuri pentru protecția acestora.*

h) Prevenirea și gestionarea deșeurilor generate pe amplasament în timpul realizării proiectului:

## Cadrul legislativ

Regimul deșeurilor este reglementat în principal prin Ordonanța de Urgență a Guvernului nr. 78 / 16.06.2000 modificată și completată succesiv prin următoarele acte normative: L 426/2001; HG 128/2002; Norme Tehnice din 2002; Normativ Tehnic din 2002; HG 123/2003; Normativ Tehnic din 2003; Norme Metodologice din 2004; O751/2204; O 951/2007.

Un alt act de mare importanță pe linia gestiunii deșeurilor este Hotărârea Guvernului României nr. 856 / 2002 „privind evidența gestiunii deșeurilor și pentru aprobarea listei cuprinzând deșeurile, inclusiv deșeurile periculoase”, modificată și completată succesiv prin Procedura din 2004 (transport deșeurii), O95/2005 (criterii de depozitare) și HG 210/2007 (transpunere aquis comunitar). În acest act normativ se regăsește clasificarea deșeurilor pe toate ramurile economice în care se produc, fiecărei grupe și subgrupe corespunzându-i un cod unic de urmărire.

- **Denumirea și adresa producătorului/generatorului de deșuri:** -
- **Locul generării deșeurilor:** JUDEȚUL GALAȚI.





PROIECT NR.:  
40/2022

# S.C. GENYMAR 2008 S.R.L.

RO24301140; J17/1517/2008

ADRESA: STR. RAZBOIENI, NR. 199 GALATI

TEL: 0753251234

E-MAIL: genymar.gl@gmail.com

*“MODERNIZARE STRAZI FARA ASFALT IN MUNICIPIUL GALATI”*



- **Tipul și deșeurilor generate** (conform Anexa 2 din HG nr.856/2002 privind evidența gestiunii deșeurilor și pentru aprobarea listei cuprinzând deșeurile) - se vor menționa doar deșeurile care rezulta din lucrare.

Activitate generatoare	Deseu generat	Cod dese	Mod gestionare
Lucrari de excavare și sapaturi	Sol vegetal	17 05 04	Stratul de sol vegetal va fi îndepărtat și depozitat în grămezi separate și va fi reinstalat după reumplerea șanțurilor
			Solul fertil va fi utilizat pentru amenajarea spațiilor verzi de pe amplasament, afectate pe perioada organizării de șantier
	Pământ		Pământul rezultat va fi îndepărtat și depozitat în grămezi separate pe marginea șanțurilor. Cantitatea de pământ în exces va fi transportată în locurile desemnate de autoritățile locale

Activitate generatoare	Deseu generat	Cod dese	Cantitate (m3)	Mod gestionare
Activitățile personalului angajat	Deseuri asimilabile	20 03 01		Vor fi colectate în pubele, urmând a fi transportate și eliminate la facilitățile autorizate. Serviciul va fi contractat unui operator autorizat.



PROIECT NR.:  
40/2022

# S.C. GENYMAR 2008 S.R.L.

RO24301140; J17/1517/2008

ADRESA: STR. RAZBOIENI, NR. 199 GALATI

TEL: 0753251234

E-MAIL: genymar.gl@gmail.com

“MODERNIZARE STRAZI FARA ASFALT IN MUNICIPIUL GALATI”



Codificarea deșeurilor s-a realizat în conformitate cu prevederile H.G. nr. 856/2002 privind evidenta gestiunii deșeurilor și pentru aprobarea listei cuprinzând deșeurile, inclusiv deșeurile periculoase.

Pentru *etapa de executie* a lucrărilor se recomandă următoarele măsuri:

- Constructorul va fi obligat prin documentele de achiziție a serviciului (respectiv caietele de sarcini) să elaboreze și să prezinte un Plan de gestionare a deșeurilor pentru întreaga durată a șantierului. Planul va trebui să asigure, ca cerința minimă, conformitatea deplină cu cerințele legale în vigoare la data atribuirii contractului;
- Colectarea selectivă a deșeurilor (pe cât posibil la locul de generare), în pubele / containere inscripționate corespunzător, localizate în spații special amenajate (betonate și acoperite) și valorificarea / eliminarea acestora prin intermediul societăților abilitate;
- Pământul de excavare va fi refolosit pe cât de mult posibil ca material de umplutură. Solul contaminat va fi considerat deșeu și va fi înlăturat în consecință. Surplusul de pământ va fi depozitat în spații aprobate de municipalitate. Stratul de sol vegetal va fi îndepărtat și depozitat în gramezi separate și va fi reînstatat după reumplerea șanțurilor (dacă nu este contaminat);
- Depozitarea provizorie a materialelor pe amplasament se va realiza astfel încât să se reducă riscul poluării solurilor și a apei freatică.

#### - Descrierea modului de gestiune a deșeurilor generate:

- deșeurile reciclabile – plastic, hârtie, carton, lemn, sticlă, metal, diverse ambalaje, etc se vor pre colecta în recipiente separate și vor fi predate operatorului economic autorizat sau se vor valorifica la unitățile de profil;

- betonul, cărămidile, materialele ceramice, amestecurile sau fracțiunile separate de beton, cărămizi sau materiale ceramice, amestecurile de deșeuri, etc. se vor pre colecta în containere de diverse capacități și vor fi colectate și transportate de către operatorul economic autorizat;

- pământul se pre colectează în containere și va fi transportat de operatorul economic autorizat sau se va folosi la umpluturi;

- materialele izolante/hidroizolante se vor preda unui operator specializat autorizat și se va menționa denumirea acestuia;

- Tipul recipientelor utilizate pentru pre colectarea deșeurilor – containere de diverse capacități;

- Denumirea și adresa transportatorului deșeurilor: operatorul economic autorizat și alți operatori economici autorizați (dacă e cazul) pentru toate tipurile de deșeuri rezultate din lucrare;

- Locul depozitării finale: Depozit autorizat.

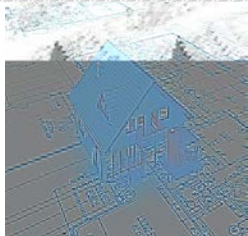

PROIECT NR.:  
40/2022

# S.C. GENYMAR 2008 S.R.L.

RO24301140; J17/1517/2008

ADRESA: STR. RAZBOIENI, NR. 199 GALATI

TEL: 0753251234

E-MAIL: genymar.gl@gmail.com

*“MODERNIZARE STRAZI FARA ASFALT IN MUNICIPIUL GALATI”*



## Depozitarea temporara

Deseurile menajere si sticla vor fi colectate in containere inchise inscriptionate.

## Eliminarea si/sau reciclarea deseurilor

- Deseurile menajere vor fi colectate in pubele si ridicate periodic de catre o societate comerciala autorizata in baza contractului incheiat.

- Deseurile de sticla vor fi valorificate la o firma de specialitate.

- Transportul deseurilor se va face in conformitate cu prevederile legislatiei in vigoare.

i) rea substantelor si preparatelor chimice periculoase:

Intretinerea utilajelor si vehiculelor folosite in activitatea de amenajare a retelelor de alimentare cu apa, se va efectua in locuri special amenajate, iar in cazul imbibării solului cu produse petroliere, acesta se va reface la starea initiala evitandu-se astfel contaminarea acestuia.

## **VII. Descrierea aspectelor de mediu susceptibile a fi afectate in mod semnificativ de proiect:**

Riscurile pentru sanatatea umana ( de ex. Din cauza contaminarii apei sau a poluarii atmosferice)

– Lucrările recomandate nu introduc efecte negative asupra sau populației.

## **VIII. Prevederi pentru monitorizarea mediului**

Nu este cazul monitorizării activității destinate protecției mediului.

O supraveghere a calității factorilor de mediu apa, aer, sol se poate face prin sondaj, de către instituțiile abilitate ca: Agenția de Protecție a Mediului și Inspectoratul de Sănătate Publică Galati.

Obiectivul in sine nu afecteaza calitatea apelor, a aerului, solului, subsolului. Obiectivul este prevazut sa nu produca zgomot, vibratii si sa nu afecteze asezarile umane si alte obiective de interes public.

Impactul in urma realizarii investitiei este unul pozitiv, avand influente favorabile asupra mediului prin reducerea poluarii fonice, a noxelor, reducerea consumului de combustibil, cresterea sigurantei traficului etc.

## **IX. Legatura cu alte acte normative si/sau planuri/programe/strategii/documente de planificare:**



PROIECT NR.:  
40/2022

# S.C. GENYMAR 2008 S.R.L.

RO24301140; J17/1517/2008

ADRESA: STR. RAZBOIENI, NR. 199 GALATI

TEL: 0753251234

E-MAIL: genymar.gl@gmail.com

*“MODERNIZARE STRAZI FARA ASFALT IN MUNICIPIUL GALATI”*



Lucrările prevăzute se încadrează în categoria lucrărilor de construcții edilitare și se vor executa în concordanță cu legislația de mediu în vigoare.

## X. Lucrari necesare organizarii de santier

### AMENAJAREA SI ORGANIZAREA SANTIERULUI

Organizarea de santier va cuprinde :

- Amenajarea unei platforme;
- Amenajarea imprejmuirii provizorii din plasa de sarma cu rame de otel pe stalpi metalici;
- Amplasare baraci tip container cu destinatia de magazine, birouri, laborator, dormitor, etc;
- Amplasare cabina WC ecologic;
- Pichet PSI;
- Platforma deseuri selective;
- Trusa medicala de prim-ajutor.

Periodic se va verifica continuitatea, starea tehnica si de securitate a imprejmuirii santierului astfel incat sa fie reintampinat orice acces neautorizat in incinta.

#### 1. CIRCULATIA IN INTERIORUL SANTIERULUI

- In incinta santierului sa poarte permanent echipament individual de protective;
- Vizitatorii sa nu circule neinsotiti;
- Pentru deplasare se vor utilize numai caile de circulatie stabilite;
- Se interzice deplasarea sau stationarea chiar si temporar a oricarei persoane in raza de actiune a unui echipament tehnic, mijloc de transport, langa materialele depozitate si stivuite, in zonele de lucru;
- In incinta santierului fumatul este interzis. Cu titlu de executie fumatul este admis numai in locuri special amenajate;

#### 2. ALIMENTAREA CU UTILITATI

Alimentarea cu energie electrica pentru organizarea de santier se propune a se rezolva de la reseaua existent in zona. Energia electrica se distribuie de la tabloul electric al santierului amplasat in apropierea containerelor care compun organizarea de santier. Transportul energiei electrice la tabloul organizarii de santier se face prin cablu electric de protective exterioara dimensionat corespunzator puterii instalate . Toate instalatiile de alimentare cu energie electrica vor fi dotate cu dispozitive de protective.



PROIECT NR.:  
40/2022

# S.C. GENYMAR 2008 S.R.L.

RO24301140; J17/1517/2008

ADRESA: STR. RAZBOIENI, NR. 199 GALATI

TEL: 0753251234

E-MAIL: genymar.gl@gmail.com

*“MODERNIZARE STRAZI FARA ASFALT IN MUNICIPIUL GALATI”*



Incalzirea incintelor (containerelor) se va realiza cu aparate electrice – calorifere, convectoare , aparate de aer conditionat, racordate la instalatia electrica de alimentare din organizarea de santier.

Apa in santier va fi asigurata prin aprovizionare de la cisterna.

Alimentarea cu apa in cadrul organizarii de santier va fi asigurat prin aprovizionare cu cisterna.

### **3. DOTARI SOCIAL – SANITARE IN INCINTA SANTIERULUI**

Personalul de conducere a santierului isi desfasoara activitatea in birouri (containere tip birou) in organizarea de santier. Numarul si dotarea acestora va asigura suprafata, conditiile si utilitatile necesare desfasurarii activitatii.

Containerul birou va fi dotat cu mobilier si aparatura specifica si vor fi conectate la unitatile functionale – energie electrica, comunicatii.

Pentru lucratori sunt prevazute spatii pentru echipare/dezechipare. Acestea vor fi special amenajate in containerul vestiar, utilat si dotat corespunzator acestui scop.

Santierul va fi organizat si dotat astfel incat lucratorii sa aiba acces facil la : apa potabila, cabine WC , chiuvete si dusuri pentru spalare.

### **4. DOTAREA SANTIERULUI CU TRUSE SANITARE DE PRIM – AJUTOR**

In incinta santierului vor exista in mod permanent un numar suficient de truse sanitare de prim ajutor, dotate corespunzator si in termen de valabilitate. Modul de organizare a interventiei in caz de necesitate, precum si a instruirii personalului in acest scop este in obligatia noastra si se va face conform reglementarilor interne ale acestora, cu respectarea cerintelor legale si vor fi descrise in Planul propriu de SSM.

### **5. DOTAREA SANTIERULUI CU MIJLOACE PENTRU STINGEREA INCENDIILOR**

In incinta santierului se vor afla pichete si puncte de interventie PSI dotate cu mijloace de stins incendii. Modul de organizare a interventiei si evacuarii in caz de incendiu, a asigurarii materialelor si a mijloacelor de interventie, precum si a instruirii personalului in acest scop intra in obligatia noastra si se face conform reglementarilor interne, cu respectarea cerintelor legale si vor fi descrise in Planul propriu de SSM.

### **6. DEPOZITAREA MATERIALELOR IN INCINTA SANTIERULUI**

Depozitarea materialelor se face in spatii si incinte special organizate si amenajate in acest sens, asigurate impotriva accesului neautorizat. Depozitarea materialelor se va face ordonat, pe sortimente si tipo-dimensiuni, astfel incat sa se excluda pericolul de rasturnare, rostogolire,



PROIECT NR.:  
40/2022

# S.C. GENYMAR 2008 S.R.L.

RO24301140; J17/1517/2008

ADRESA: STR. RAZBOIENI, NR. 199 GALATI

TEL: 0753251234

E-MAIL: genymar.gl@gmail.com

*“MODERNIZARE STRAZI FARA ASFALT IN MUNICIPIUL GALATI”*



incendiu, explozii, etc, dimensiunile si greutatea stivelor vor asigura stabilitatea acestora. Operatiunile de incarcare - descarcare se vor executa numai sub conducerea unui responsabil, instruit pentru acest scop si cunoscator al masurilor de securitate si sanatate in munca. Descarcarea se va face in mod ordonat, materialele asezandu-se dupa specificul lor in gramezi sau stive.

## 7. EVACUAREA DESEURILOR DIN INCINTA SANTIERULUI

Deseurile rezultate din activitatea proprie se vor colecta din frontul de lucru si se vor transporta si depozita temporar la punctul de colectare propriu din incinta santierului. Activitatea se va organiza si desfasura controlat sub supraveghere, astfel incat cantitatea de deseuri in zona de lucru sa fie permanent minima pentru a nu induce factori suplimentari de risc din punct de vedere al securitatii si sanatatii in munca. Evacuarea deeurilor din incinta santierului se va face numai cu mijloace de transport adecvate si numai la gropi de gunoi autorizate.

## 8. ECHIPAMENTELE DE MUNCA PENTRU REALIZAREA LUCRARILOR IN SANTIER

Conform specificului si tehnologiilor de executie pentru lucrari de constructii – montaj, in incinta santierului , pe perioada realizarii proiectului se vor afla echipamente tehnice diverse :

- Utilaje pentru constructii pe senile si pneuri, destinate diverselor lucrari mecanizate;
- Utilaje pentru ridicare, transport si manipulate sarcini;
- Utilaje si echipamente pentru transport si turnat beton;
- Mijloace de transport auto;
- Scule de mana si echipamente de mica mecanizare;
- Scule, unelte si dispozitive diverse

Toate echipamentele de munca utilizate pentru executarea lucrarilor in santier vor fi corespunzatoare din punct de vedere tehnic, functional si al securitatii muncii si sigurantei circulatiei.

Personalul deservent va fi calificat si pregatit adecvat si va fi informat asupra caracteristicilor tehnice a echipamentelor.

Organizarea de santier se va amplasa intr-o zona de comun acord cu Beneficiarul, astfel incat sa nu se afecteze mediul inconjurator.

Pe amplasamentul organizarii de santier se vor amplasa toaleta ecologice, urmand a fi vidanjate periodic de catre un operator economic autorizat(in baza contractului incheiat intre cele doua societati).

Deseurile menajere rezultate din organizarea de santier vor fi depozitate in pubele ecologice, amplasate pe suprafete betonate. Acestea vor fi evacuate la groapa de gunoi.

Impactul asupra mediului pe întreaga perioadă a realizării lucrărilor organizarii de santier va fi nesemnificativ, temporar, local, doar în zona frontului de lucru și doar pe timpul lucrarilor.





PROIECT NR.:  
40/2022

# S.C. GENYMAR 2008 S.R.L.

RO24301140; J17/1517/2008

ADRESA: STR. RAZBOIENI, NR. 199 GALATI

TEL: 0753251234

E-MAIL: genymar.gl@gmail.com

“MODERNIZARE STRAZI FARA ASFALT IN MUNICIPIUL GALATI”



## ***Masurile specifice de prevenire a impactului asupra factorului de mediu Sol/Subsol sunt:***

- utilajele si mijloacele de transport vor fi verificate periodic in vederea evitarii posibilitatii de aparitie a scurgerilor accidentale ca urmare a unor defectiuni ale acestora;
- este interzisa deversarea apelor uzate rezultate pe perioada desfasurarii lucrarilor ;
- stocarea temporara corespunzatoare a materialelor si deseurilor rezultate;
- reparatiile utilajelor / mijloacelor de transport se vor face la operatori economici autorizati.
- interzicerea efectuării de intervenții la utilaje/mijloace de transport în amplasament, pentru a se evita eventuale scurgeri accidentale de carburanți și lubrefianți;

Impactul asupra factorului de mediu sol/subsol va fi redus.

## ***Masurile specifice de prevenire a impactului asupra factorului de mediu apa sunt:***

- utilajele si mijloacele de transport vor fi verificate periodic in vederea evitarii posibilitatii de aparitie a scurgerilor accidentale ca urmare a unor defectiuni ale acestora;
- interzicerea deversarii apelor uzate rezultate pe perioada desfasurarii lucrarilor in apele de suprafata, pe sol;
- stocarea temporara corespunzatoare a deseurilor pentru a evita poluarea accidentala;
- se vor folosi de catre personal grupurile sanitare existente;
- asigurarea unei cantități suficiente de material absorbant, pentru a se interveni în timp util pentru diminuarea poluării accidentale;
- alimentarea utilajelor/ mijloacelor de transport cu combustibil se va face numai la stațiile de distribuție carburanți autorizate;
- amenajarea unor spații corespunzătoare pentru depozitarea deșeurilor și a materialelor de construcții, în conformitate cu prevederile legislației de mediu în vigoare.

Pe parcursul execuției lucrărilor organizării de santier, va exista un impact nesemnificativ asupra aerului, datorită emisiilor de praf/pulberi provenite de la lucrari și a noxelor rezultate din functionarea utilajelor de lucru.

Se va asigura respectarea prevederilor Ordinului nr. 462/1993 pentru aprobarea Condițiilor tehnice privind protecția atmosferei și Normelor metodologice privind determinarea emisiilor de poluanți atmosferici produși de surse staționare și STAS 12574/87 privind protecția atmosferei, utilizând numai utilaje și mijloace de transport conforme, care sa detina verificarea tehnica la zi, ale căror emisii vor respecta cerințele reglementărilor în vigoare si masuri pentru prevenirea generarii de pulberi din lucrari.

Nu este necesară asigurarea protecției apelor de suprafață, iar pentru protecția apelor subterane se vor lua măsuri prevenire astfel încât să se evite deversări de poluanti pe sol.

Impactul asupra solului va fi diminuat pe cât posibil prin folosirea unor suprafețe de teren cât mai reduse, suprafețe ce vor fi curățate la terminarea lucrărilor. Se va utiliza metoda de stropire a frontului de lucru pentru evitarea emisiilor de pulberi (praf).

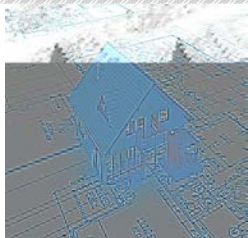

PROIECT NR.:  
40/2022

# S.C. GENYMAR 2008 S.R.L.

RO24301140; J17/1517/2008  
ADRESA: STR. RAZBOIENI, NR. 199 GALATI  
TEL: 0753251234

E-MAIL: genymar.gl@gmail.com

**“MODERNIZARE STRAZI FARA ASFALT IN MUNICIPIUL GALATI”**



Avand in vedere faptul lucrarile ce se executa si modul de alcatuire si functionare a organizarii de santier consideram ca nu va exista un impact semnificativ asupra mediului.

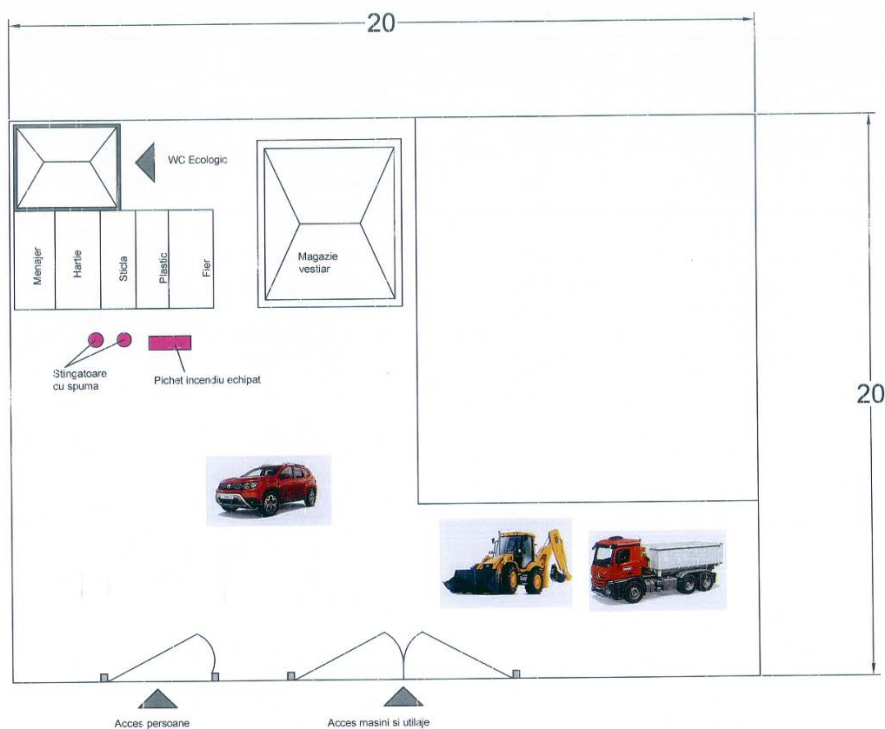

Organizare de santier – Plan de situatie

Toate echipamentele de munca utilizate pentru executarea lucrarilor in santier : vor fi corespunzatoare din punct de vedere tehnic, functional si al securitatii muncii si sigurantei circulatiei.

Personalul deservent va fi calificat si pregatit adecvat si va fi informat asupra caracteristicilor tehnice a echipamentelor.

Dupa definirea amplasamentului de catre Autoritatea contractanta, se va definitiva si componenta exacta a organizarii de santier.

– Localizarea organizarii de santier;

Intr-o zona stabilita de comuna cord cu beneficiarul la momentul executiei

Plan de incadrare in zona – Organizare de santier



PROIECT NR.:  
40/2022

# S.C. GENYMAR 2008 S.R.L.

RO24301140; J17/1517/2008

ADRESA: STR. RAZBOIENI, NR. 199 GALATI

TEL: 0753251234

E-MAIL: genymar.gl@gmail.com

*“MODERNIZARE STRAZI FARA ASFALT IN MUNICIPIUL GALATI”*



– Descrierea impactului asupra mediului a lucrarilor organizarii de santier;

Pe parcursul execuției lucrărilor organizării de santier, va exista un impact ne semnificativ asupra aerului, datorită emisiilor de praf/pulberi provenite de la lucrari și a noxelor rezultate din functionarea utilajelor de lucru.

Se va asigura respectarea prevederilor Ordinului nr. 462/1993 pentru aprobarea Condițiilor tehnice privind protecția atmosferei și Normelor metodologice privind determinarea emisiilor de poluanți atmosferici produși de surse staționare și STAS 12574/87 privind protecția atmosferei, utilizând numai utilaje și mijloace de transport conforme, care sa detina verificarea tehnica la zi, ale căror emisii vor respecta cerințele reglementărilor în vigoare si masuri pentru prevenirea generarii de pulberi din lucrari.

Nu este necesară asigurarea protecției apelor de suprafață, iar pentru protecția apelor subterane se vor lua măsuri prevenire astfel încât să se evite deversări de poluanți pe sol.

Impactul asupra solului va fi diminuat pe cât posibil prin folosirea unor suprafețe de teren cât mai reduse, suprafețe ce vor fi curățate la terminarea lucrărilor. Se va utiliza metoda de stropire a frontului de lucru pentru evitarea emisiilor de pulberi (praf).

Avand in vedere faptul lucrarile ce se executa si modul de alcatuire si functionare a organizarii de santier consideram ca nu va exista un impact semnificativ asupra mediului.

– Surse de poluanți si instalatii pentru retinerea, evacuarea si disperia poluantilor in mediu in timpul organizarii de santier;

Pe amplasamentul organizării de santier se vor amplasa toalete ecologice.

Deseurile menajere rezultate din organizarea de santier vor fi depozitate in pubele ecologice, amplasate pe suprafețe betonate. Acestea vor fi evacuate la groapa de gunoi.

Impactul asupra mediului pe întreaga perioadă a realizării lucrărilor organizării de santier va fi ne semnificativ, temporar, local, doar în zona frontului de lucru și doar pe timpul lucrarilor.

Pe toată durata execuției, nu vor fi procesate, stocate, depozitate, transportate, manipulate ori tratate sau eliberate în mediu materiale sau substanțe înalt, mediu sau slab active, ori toxice sau periculoase.

Nu există surse semnificative de poluare a factorilor de mediu, astfel încât să fie necesare instalații pentru reținerea, evacuarea și dispersia poluanților.

## **Apa**

Sursele de poluanți a factorului de mediu apa provenite de la organizarea de santier sunt:

- posibilele scurgeri accidentale de lubrefianți sau carburanți care ar putea rezulta datorita unor defectiuni ale utilajelor si celorlalte mijloace de transport;
- ape uzate menajere provenite de la personalul de executie a lucrarilor;



PROIECT NR.:  
40/2022

# S.C. GENYMAR 2008 S.R.L.

RO24301140; J17/1517/2008  
ADRESA: STR. RAZBOIENI, NR. 199 GALATI  
TEL: 0753251234

E-MAIL: genymar.gl@gmail.com

*“MODERNIZARE STRAZI FARA ASFALT IN MUNICIPIUL GALATI”*



- stocarea temporara necorespunzatoare a deseurilor ce pot constitui sursa de poluare in cazul antrenarii de catre apele pluviale

## **Aer**

Lucrari care constituie potentiale surse de poluare:

- pulberi rezultate din lucrarile de executie;
- praf/pulberi din umpluturi de pamant;
- emisii de la mijloacele de transport/utilaje.

## **Sol/Subsol**

Sursele posibile de poluare pot fi:

- posibilele scurgeri accidentale de lubrefianti sau carburanti care ar putea rezulta datorita unor defectiuni ale utilajelor si celorlalte mijloace de transport folosite in cadrul organizarii de santier;
- spalarea mijloacelor de transport si a utilajelor in cadrul organizarii de santier in zone neamenajate;
- stocarea temporara necorespunzatoare a deșeurilor generate din timpul perioadei de desfasurare a lucrarilor;

## **Zgomot**

Sursele de zgomot sunt generate de:

- traficul vehiculelor grele;
- operarea/manevrarea utilajelor.

## Dotări și măsuri prevăzute pentru controlul emisiilor de poluanți în mediu

Datorită faptului că nu există surse semnificative de poluanți nu sunt necesare dotari specifice pentru controlul emisiilor de poluanti in mediu.

Pe toată perioada existenței organizării de șantier si desfasurarii lucrarilor, executantul va lua toate măsurile necesare în vederea prevenirii oricărui impact negativ asupra mediului, personalului si populatiei.

## **Aer**

In perioada de executie a lucrarilor se vor lua masuri de prevenire a generarii de pulberi, iar materialele pulverulente/ deseurile rezultate din lucrari trebuie stocate temporar in locuri special amenajate si ferite de actiunea vantului.

Materialele/ deseurile generatoare de pulberi se vor transporta in conditii corespunzatoare, prin utilizarea de mijloace de transport acoperite. Se vor evita activitatile de incarcare/descarcare din



PROIECT NR.:  
40/2022

# S.C. GENYMAR 2008 S.R.L.

RO24301140; J17/1517/2008

ADRESA: STR. RAZBOIENI, NR. 199 GALATI

TEL: 0753251234

E-MAIL: genymar.gl@gmail.com

*“MODERNIZARE STRAZI FARA ASFALT IN MUNICIPIUL GALATI”*



mijloacele de transport, a materialelor/ deeurilor generatoare de pulberi in perioadele cu vant puternic.

Pe timpul stocarii temporare se vor stropi materialele pulverulente pentru a impiedica poluarea factorului de mediu aer cu pulberi sedimentabile.

Se vor efectua verificari periodice a utilajelor si mijloacelor de transport implicate in lucrari, astfel incat acestea sa fie in stare tehnica buna si sa nu emane noxe peste limitele admise.

Dotările și măsurile de diminuare a impactului:

- evitarea funcționării în gol a mijloacelor de transport și utilajelor;
- acoperirea depozitelor de materiale de construcții ce pot genera pulberi, în perioadele cu vânt puternic;
- transportul materialelor de construcții în mijloace de transport acoperite cu prelată;
- întreținerea corespunzătoare a utilajelor/mijloacelor de transport utilizate în lucrările prevăzute în proiect în vederea menținerii în stare de funcționare;
- verificarea tehnică a utilajelor și mijloacelor de transport;
- stropirea periodică a drumurilor de acces;

Impactul asupra factorului de mediu aer va fi local, temporar, reversibil și redus.

## **Sol/Subsol**

Masurile specifice de prevenire a impactului asupra factorului de mediu Sol/Subsol sunt:

- utilajele si mijloacele de transport vor fi verificate periodic in vederea evitarii posibilitatii de aparitie a scurgerilor accidentale ca urmare a unor defectiuni ale acestora;
- este interzisa deversarea apelor uzate rezultate pe perioada desfasurarii lucrarilor ;
- stocarea temporara corespunzatoare a materialelor si deeurilor rezultate;
- reparatiile utilajelor / mijloacelor de transport se vor face la operatori economici autorizati.
- interzicerea efectuării de intervenții la utilaje/mijloace de transport în amplasament, pentru a se evita eventuale scurgeri accidentale de carburanți și lubrefianți;

Impactul asupra factorului de mediu sol/subsol va fi redus.

## **Zgomot**

Sursele generatoare de zgomot sunt utilajele și mijloacele de transport folosite. Pentru limitarea nivelului de zgomot utilajele nu vor funcționa în gol. In zona amplasamentului, mijloacele de transport vor circula cu viteză redusă.

Nu se vor utiliza mijloace de transport cu capacități foarte mari, pentru a se limita la un nivel redus zgomotul și vibrațiile produse. Lucrările se vor desfășura numai în timpul zilei.

– Dotari si masuri prevazute pentru controlul emisiilor de poluanti in mediu.



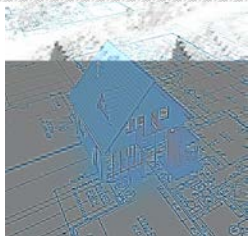

PROIECT NR.:  
40/2022

# S.C. GENYMAR 2008 S.R.L.

RO24301140; J17/1517/2008

ADRESA: STR. RAZBOIENI, NR. 199 GALATI

TEL: 0753251234

E-MAIL: genymar.gl@gmail.com

*“MODERNIZARE STRAZI FARA ASFALT IN MUNICIPIUL GALATI”*



Nu este cazul monitorizării activității destinate protecției mediului.

O supraveghere a calității factorilor de mediu apa, aer, sol se poate face prin sondaj, de către instituțiile abilitate ca: Agenția de Protecție a Mediului și Inspectoratul de Sănătate Publică Galati.

Impactul în urma realizării investiției este unul pozitiv, având influențe favorabile asupra mediului prin reducerea poluării fonice, a noxelor, reducerea consumului de combustibil, creșterea siguranței traficului etc.

## **XI. Lucrari de refacere a amplasamentului la finalizarea investiției, in caz de accidente si/sau la incetarea activității:**

Pentru prevenirea unor poluări accidentale se recomandă măsuri de diminuare a impactului:

- reducerea impactului în această fază se va face prin limitarea pe cât posibil a timpului de execuție și managementul adecvat al aprovizionării cu materiale/utilaje;
- se recomandă îndepărtarea solului impurificat în momentul în care se identifică deversări accidentale de produse petroliere sau uleiuri minerale de la utilaje;
- în momentul în care se identifică deversări accidentale de produse petroliere sau uleiuri minerale de la utilajele de exploatare și mijloacele de transport se trece la îndepărtarea imediată a scursorilor prin folosirea de materiale absorbante care au
- fost depozitate în locuri special amenajate; solul impurificat cu produse petroliere sau uleiuri minerale va fi îndepărtat.
- solul vegetal se va depozita temporar în amplasamentul analizat; solul vegetal va fi reutilizat la lucrările de refacere a spațiilor verzi existente ;

Pentru depozitarea solului se vor respecta următoarele condiții:

- suprafața de teren ocupată să fie cât mai redusă și neproductivă;

### **Aspecte referitoare la prevenirea și modul de răspuns pentru cazuri de poluări accidentale**

#### ***RISCURI NATURALE***

Riscurile naturale semnificative care pot afecta zona amplasamentului : cutremurele, căderile masive de zăpadă și inundațiile .

#### ***ACCIDENTE POTENȚIALE***

Incidentele nedorite se produc, în general, datorită defectării unor utilaje sau a nerespectării Normelor de Protecția Muncii și /sau a disciplinei de producție.

Accidentele în funcție natura acestora pot fi de mai multe tipuri:

- accidente de natură mecanică,
- accidente electrice,



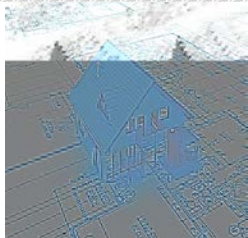

PROIECT NR.:  
40/2022

# S.C. GENYMAR 2008 S.R.L.

RO24301140; J17/1517/2008

ADRESA: STR. RAZBOIENI, NR. 199 GALATI

TEL: 0753251234

E-MAIL: genymar.gl@gmail.com

*“MODERNIZARE STRAZI FARA ASFALT IN MUNICIPIUL GALATI”*



Accidentele de natură mecanică afectează în principal personalul direct implicat în aceste accidente. Sursele principale ale acestor accidente mecanice sunt:

- circulația autovehiculelor în zonele de lucru.
- utilajele în mișcare în zonele de lucru.

Accidente de circulație datorate circulației autovehiculelor în incinta zonelor de lucru se pot solda cu consecințe grave asupra celor implicați. Limitarea vitezei de trafic poate reduce acest risc la un nivel minim.

Accidentele de natură electrică sunt de fapt electrocutările. Ca sursă de accidente de natură electrică sunt toate utilajstatiile de mijardiele acționate de energia electrică, și bineînțeles sistemul de distribuție a energiei electrice.

Riscurile unor electrocutări există în special în cazul personalului de întreținere utilaje și a personalului de întreținere a instalațiilor electrice.

Evitarea aproape în totalitate a unor asemenea accidente se poate realiza prin angajarea unor oameni cu o bună calificare, responsabili și conștienți privind riscurile care există la instalațiile electrice. Accidentele de natură electrică respectiv electrocutările, pot duce la arsuri foarte grave ale celor implicați sau la deces

Accidentele sau incidentele de natură chimică.

Sursele potențiale sunt substanțe chimice și materiale combustibile existente pe amplasament.

Pericole de incendiu. Sursele potențiale de foc sunt substanțe și materiale combustibile existente pe amplasament.

## ***PLANURI PENTRU SITUAȚII DE RISC. MĂSURI DE PREVENIRE A ACCIDENTELOR***

Reducerea riscului producerii unor accidente care pot conduce la poluări ale mediului sau accidentarea personalului, va fi responsabilitatea antreprenorului, care va prevedea măsuri și reguli de siguranță.

Principalele direcții care sunt prevăzute la minimizarea riscului de accidente sunt următoarele:

1. Traficul autovehiculelor pe amplasament va fi strict reglementat de așa-zisa politică de trafic uni-sens, traseul fiecărui vehicul fiind clar stabilit.
2. Muncitorii fiecărui loc de muncă vor fi calificați și instruiți pentru a cunoaște toate regulile referitoare la locul de muncă.

- în cazul poluării accidentale a solului cu diverse produse petroliere de la mijloacele de transport sau utilajele folosite pe șantier, executantul va anunța operativ beneficiarul și va acționa conform procedurilor și reglementărilor;

- întreținerea, repararea mijloacelor de transport precum și a celorlalte utilaje angajate în lucrări, se va face numai la operatori economici autorizați;

- organizarea de șantier va dispune de materiale absorbante, în vederea limitării posibilelor poluări accidentale.



PROIECT NR.:  
40/2022

# S.C. GENYMAR 2008 S.R.L.

RO24301140; J17/1517/2008  
ADRESA: STR. RAZBOIENI, NR. 199 GALATI  
TEL: 0753251234

E-MAIL: genymar.gl@gmail.com

*“MODERNIZARE STRAZI FARA ASFALT IN MUNICIPIUL GALATI”*



✚ Materialul de umplutura pentru santurile in care urmeaza a fi pozate conductele, va fi asigurat pe cat posibil din pământul de excavatie, pentru a preveni excavarile de materiale din zonele protejate situate pe raza localitatii.

✚ Generatorul de curent electric montat pentru asigurarea functionarii in caz de avarie are urmatoarele caracteristici:

**Generator de curent AGT 6501 MSBE 13CP**



<b>Putere (kW)</b>	5.7
<b>Curent furnizat</b>	Monofazat
<b>Tip combustibil</b>	Benzina
<b>Tip pornire</b>	La cheie + Manuala
<b>Tip Constructiv</b>	Fara carcasa



PROIECT NR.:  
40/2022

# S.C. GENYMAR 2008 S.R.L.

RO24301140; J17/1517/2008  
ADRESA: STR. RAZBOIENI, NR. 199 GALATI  
TEL: 0753251234

E-MAIL: genymar.gl@gmail.com

*“MODERNIZARE STRAZI FARA ASFALT IN MUNICIPIUL GALATI”*



<b>Tip Generator</b>	Alternator cu AVR
<b>Domeniu folosire</b>	Santier
<b>Producator</b>	Agt

## Specificatii tehnice:

- MOTOR MITSUBISHI
- Model: GM401PE
- Fabricație: Japonia
- Tip: Profesional, 4 timpi, 1 cilindru, răcire cu aer
- Putere motor: 13 CP
- Capacitate cilindrică: 391 cm
- Filtru de aer: semiumed
- Combustibil: benzina fără plumb
- Pornire: electrica
- GENERATOR
- Tensiune / Frecvență: 230 V / Hz
- Factor de putere: 1
- Putere maximă: 5,7 kVA
- Putere nominală: 5,1 kVA
- Turație: 3.000 rpm
- Alternator: sincron, tip AVR cu perii
- Capacitate c: 25 l
- Autonomie de lucru: 7 h la puterea nominala
- Protecție: IP 23
- Dimensiuni de gabarit: 740mm×550mm×625mm
- Masă: 95 kg

## Dotări standard:

- O priza monofazata schuko 16 A
- O priza monofazata CEE 32 A
- Protecție termica
  
- Intreruptor magnetotermic general
- Multimetru digital cu afișarea tensiunii, frecvenței și numărului de ore de funcționare
- Protecție lipsă ulei, indicator nivel combustibil



PROIECT NR.:  
40/2022

# S.C. GENYMAR 2008 S.R.L.

RO24301140; J17/1517/2008

ADRESA: STR. RAZBOIENI, NR. 199 GALATI

TEL: 0753251234

E-MAIL: genymar.gl@gmail.com

*“MODERNIZARE STRAZI FARA ASFALT IN MUNICIPIUL GALATI”*



- Contact de pornire cu cheie
- Starter electric, acumulator și încărcător
- Conector de împământare pe panou

Dotări optionale:

- Sistem de roți și mânere

Funcții:

- Modul de comandă și protecție generatoare diesel/benzină monofazate sau trifazate
- Alarmer: presiune scăzută a uleiului, temperatură prea mare a motorului, tensiune prea mare sau prea mică generator, tensiune baterie, turație scăzută sau ridicată.
- Monitorizarea rețelei naționale pe toate cele 3 faze cu pornirea/oprirea automată a generatorului.
- Aparat de măsură digital cu afișarea tensiunii generatorului și rețelei pe toate cele 3 faze, curentului, frecvenței, puterii kW/kVA, tensiunii bateriei și numărului de ore de funcționare.
- Testare automată.
- Echipare standard: contactori tetrapolari Ith=35A cu interblocare mecanică și electrică, încărcător de menținere pentru baterie, buton oprire de urgență, siguranțe de protecție, terminal pentru conectarea sarcinii, carcasă metalică IP65 vopsită în câmp electrostatic.

## XII. Anexe – piese desenate

- Plan de incadrare in zona;
- Plan de situatie.

**XIII. Proiectul nu intra sub incidenta prevederilor art. 28 din OUG 57/2007 privind regimul ariilor naturale protejate, conservarea habitatelor naturale, a florei si faunei salbatice, aprobata cu modificari si completari prin Legea nr. 49/2011.**

## XIV. Informatii privind localizarea proiectului in raport cu resursele de apa

Obiectivul, este situat in bazinul hidrografic Prut, cod XIII-1, conform Cadastrului Apelor din Romania.

**Suprafata spatiilor verzi afectate: 120mp**

**Arbori afectati: Nu vor fi taiati/ afectati arbori, ca urmare a implementarii proiectului**

**Proiectant general,**

**SC GENYMAR 2008 SRL**







	NUME	SEMNAȚURA	CERINȚA	REFERAT NR.	DATA
VERIFICATOR EXPERT					
<b>S.C. GENYMAR 2008 SRL</b> J17/1517/2008 RO 24301140 Tel. 0751910190				Beneficiar: MUNICIPIUL GALAȚI, JUDEȚUL GALAȚI	Proiect Nr. 40/2022
SEF PROIECT	Ing. Potec Nicolae Petrisor		SCARA 1:25 000	Titlu proiect: "MODERNIZARE STRAZI FARA ASFALT IN MUNICIPIUL GALAȚI - STR. SERII"	Faza D.A.L.I.
PROIECTAT	Ing. Costeanu Ion		DATA 2022	Titlu plansa: PLAN DE INCADRARE IN MUNICIPIU	Plansa Nr. 1.1
DESENAT	Ing. Hurduc Cosmin				



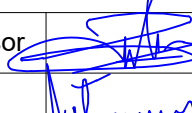
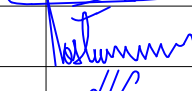

	NUME	SEMNATURA	CERINTA	REFERAT NR.	DATA
VERIFICATOR EXPERT					
	<b>S.C. GENYMAR 2008 SRL</b> J17/1517/2008 RO 24301140 Tel. 0751910190		Beneficiar:	MUNICIPIUL GALATI, JUDETUL GALATI	Proiect Nr. 40/2022
SEF PROIECT	Ing. Potec Nicolae Petrisor		SCARA 1:2 500	Titlu proiect: "MODERNIZARE STRAZI FARA ASFALT IN MUNICIPIUL GALATI - STR. SERII"	Faza D.A.L.I.
PROIECTAT	Ing. Costeanu Ion		DATA 2022	Titlu plansa:	Plansa Nr. 1.2
DESEMAT	Ing. Hurduc Cosmin			PLAN DE INCADRARE IN ZONA	



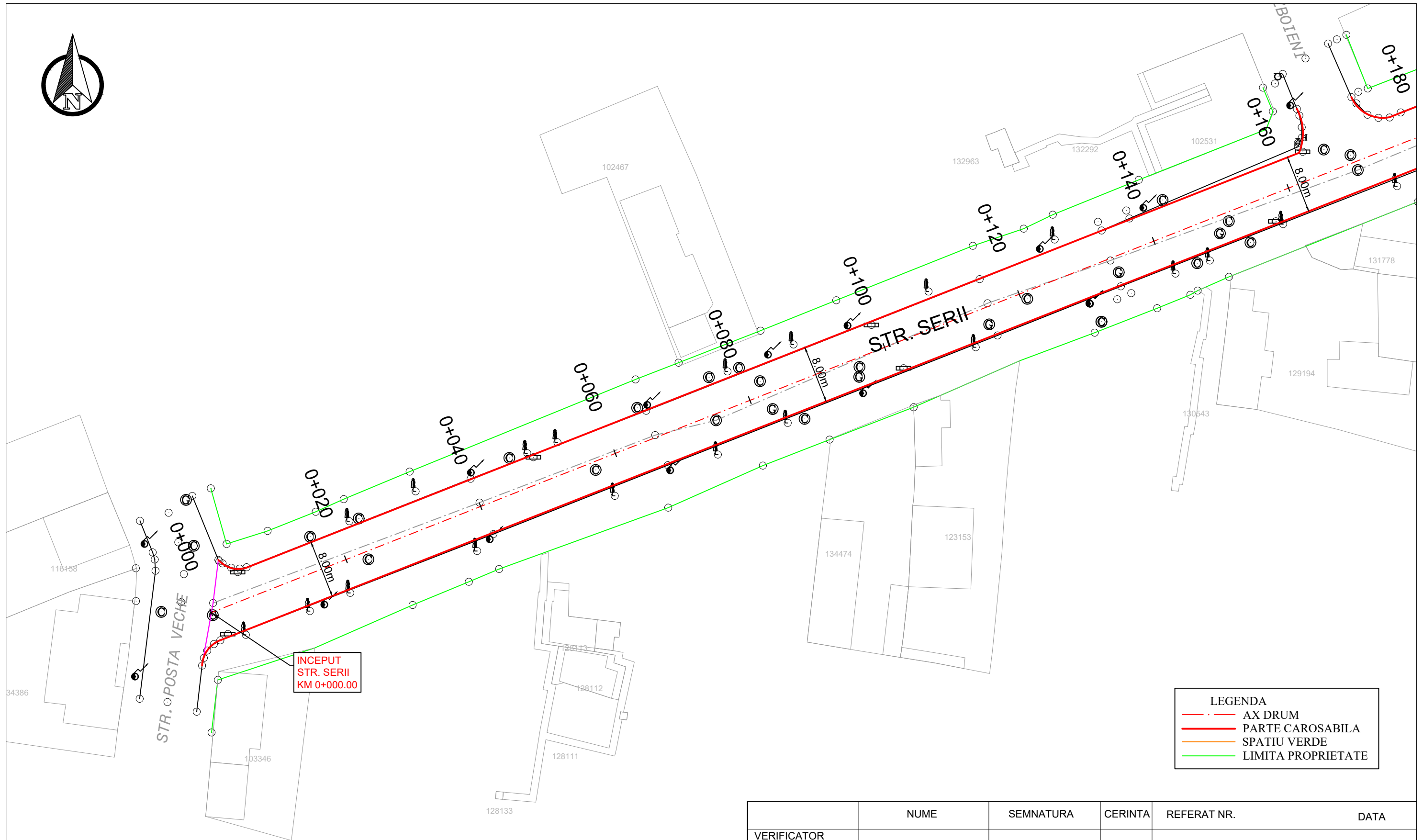

LEGENDA			
- - -	AX DRUM		
—	PARTE CAROSABILA		
—	SPATIU VERDE		
—	LIMITA PROPRIETATE		

	NUME	SEMNATURA	CERINTA	REFERAT NR.	DATA
VERIFICATOR EXPERT					
<b>S.C. GENYMAR 2008 SRL</b> J17/1517/2008 RO 24301140 Tel.0751910190				Beneficiar: MUNICIPIUL GALATI JUDETUL GALATI	Proiect Nr. 40/2022
SEF PROIECT	Ing. Potec Nicolae Petrisor		SCARA 1:500	Titlu proiect: MODERNIZARE STRAZI FARA ASFALT IN MUNICIPIUL GALATI - STR. SERII	Faza D.A.L.I.
PROIECTANT	Ing. Costeanu Ion		DATA	Titlu plansa:	Plansa Nr.
DESEMAT	Ing. Hurduc Cosmin		2022	PLAN DE SITUATIE STRADA SERII	2.1

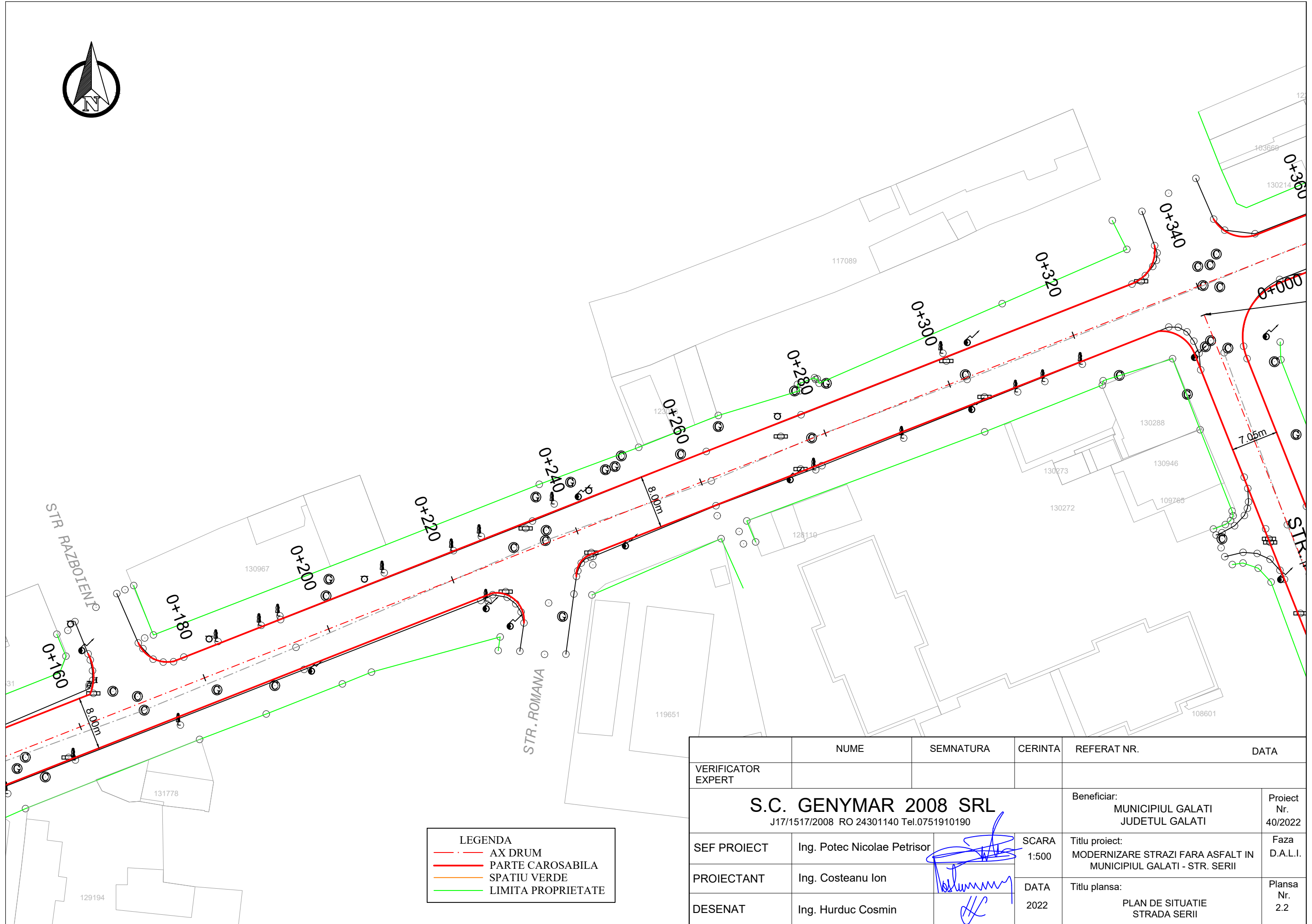

LEGENDA	
	AX DRUM
	PARTE CAROSABILA
	SPATIU VERDE
	LIMITA PROPRIETATE

	NUME	SEMNATURA	CERINTA	REFERAT NR.	DATA
VERIFICATOR EXPERT					
<b>S.C. GENYMAR 2008 SRL</b> J17/1517/2008 RO 24301140 Tel.0751910190				Beneficiar: MUNICIPIUL GALATI JUDETUL GALATI	Proiect Nr. 40/2022
SEF PROIECT	Ing. Potec Nicolae Petrisor		SCARA 1:500	Titlu proiect: MODERNIZARE STRAZI FARA ASFALT IN MUNICIPIUL GALATI - STR. SERII	Faza D.A.L.I.
PROIECTANT	Ing. Costeanu Ion		DATA 2022	Titlu plansa: PLAN DE SITUATIE STRADA SERII	Plansa Nr. 2.2
DESEMAT	Ing. Hurdac Cosmin				

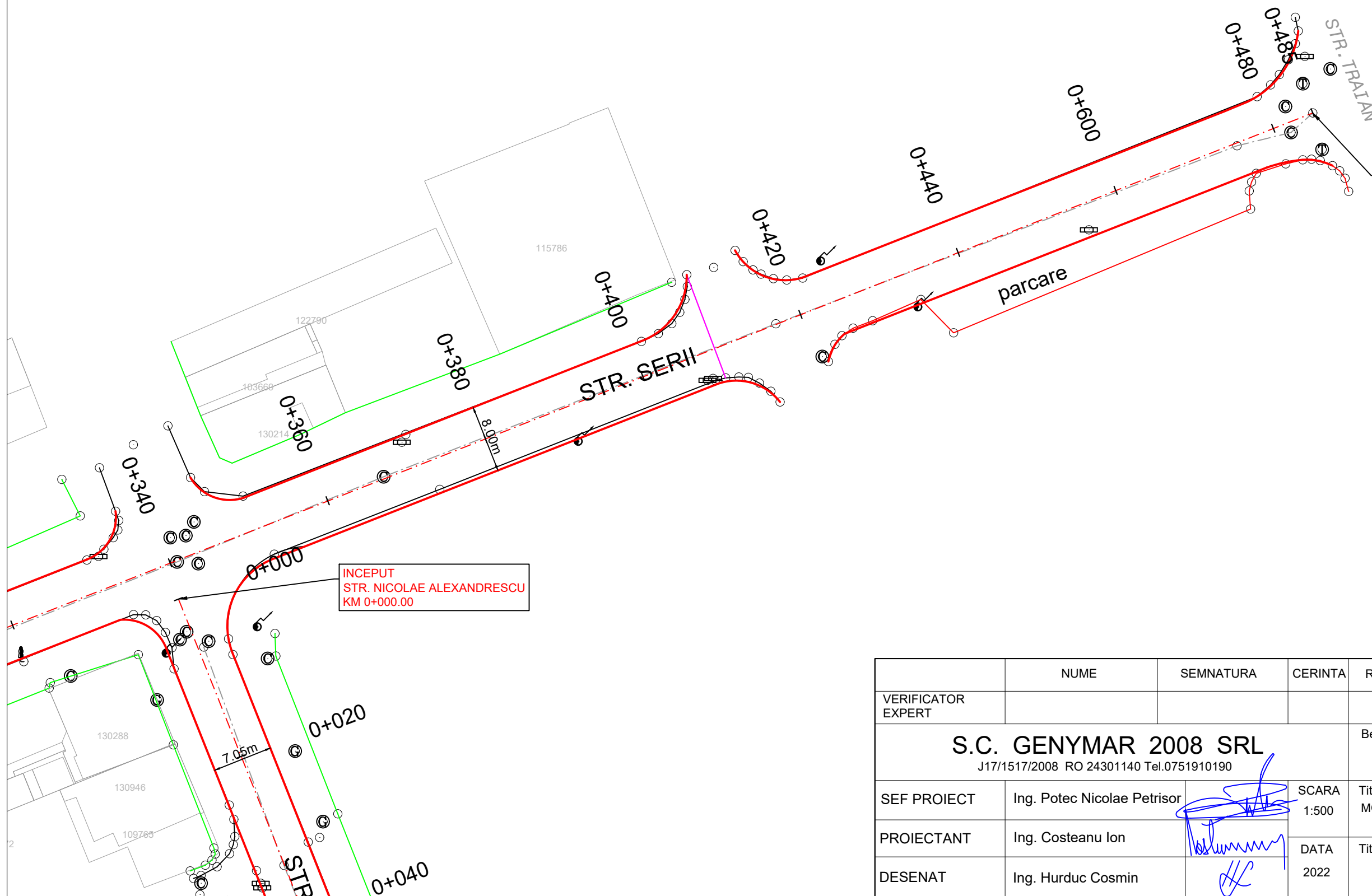

SFARSIT  
STR. SERII  
KM 0+485.00

INCEPUT  
STR. NICOLAE ALEXANDRESCU  
KM 0+000.00

LEGENDA			
	AX DRUM		PARTE CAROSABILA
	SPATIU VERDE		LIMITA PROPRIETATE

	NUME	SEMNATURA	CERINTA	REFERAT NR.	DATA
VERIFICATOR EXPERT					
<b>S.C. GENYMAR 2008 SRL</b> J17/1517/2008 RO 24301140 Tel.0751910190				Beneficiar: MUNICIPIUL GALATI JUDETUL GALATI	Proiect Nr. 40/2022
SEF PROIECT	Ing. Potec Nicolae Petrisor		SCARA 1:500	Titlu proiect: MODERNIZARE STRAZI FARA ASFALT IN MUNICIPIUL GALATI - STR. SERII	Faza D.A.L.I.
PROIECTANT	Ing. Costeanu Ion		DATA 2022	Titlu plansa: PLAN DE SITUATIE STRADA SERII	Plansa Nr. 2.3
DESEMAT	Ing. Hurduc Cosmin				

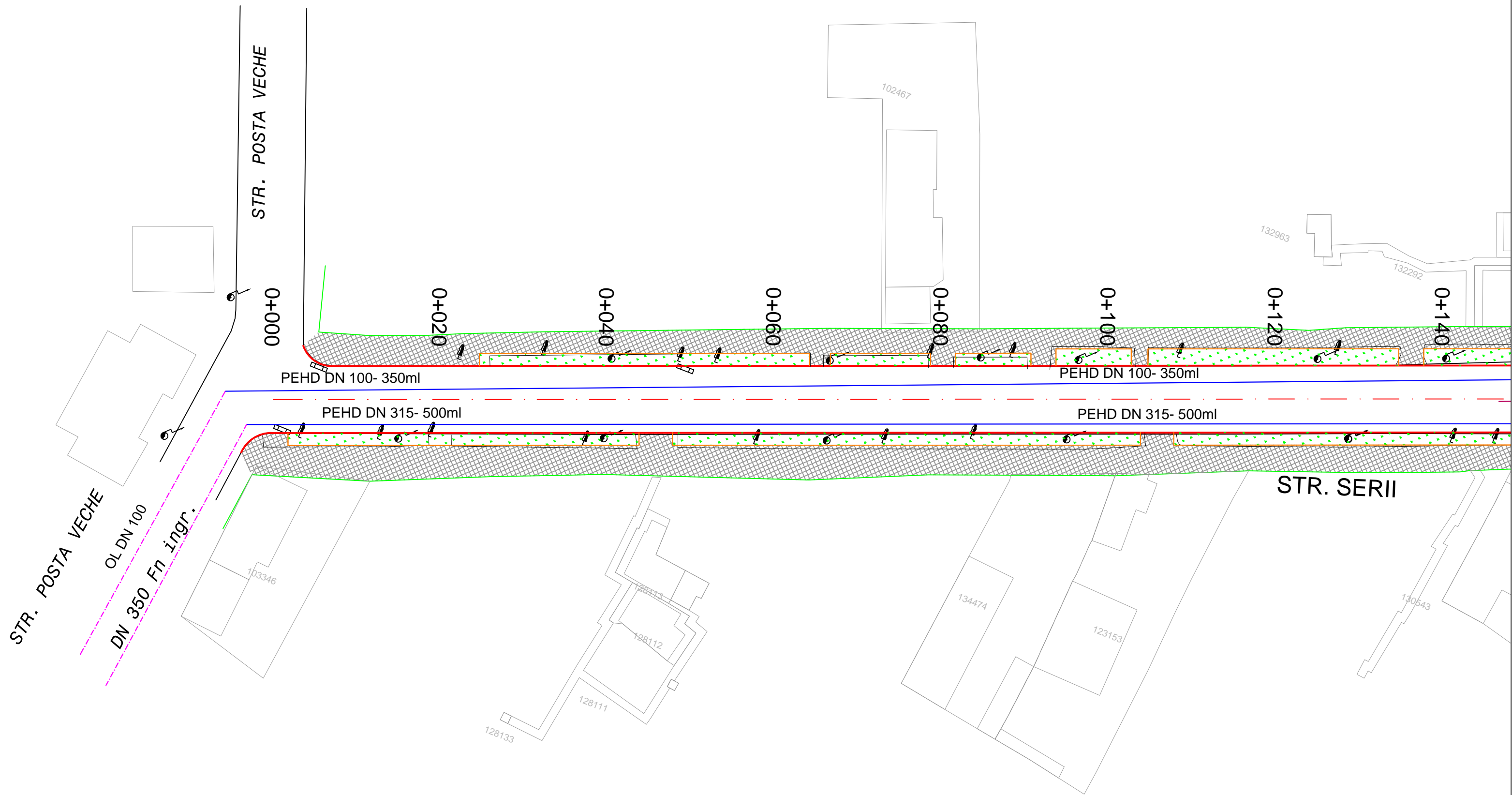

LEGENDA	
	VANA EXISTENTA- NU SE INLOCUIESTE
	VANA EXISTENTA- SE INLOCUIESTE
	RETEA EXISTENA
	RETEA PROIECTATA

	NUME	SEMNATURA	CERINTA	REFERAT NR.	DATA
VERIFICATOR EXPERT					
<b>S.C. GENYMAR 2008 SRL</b> J17/1517/2008 RO 24301140 Tel.0751910190				Beneficiar: MUNICIPIUL GALATI JUDETUL GALATI	Proiect Nr. 40/2022
SEF PROIECT	Ing. Potec Nicolae Petrisor		SCARA 1:100 1:1000	Titlu proiect: MODERNIZARE STRAZI FARA ASFALT IN MUNICIPIUL GALATI	Faza D.A.L.I.
PROIECTANT	Ing. Diaconescu Vasile		DATA 2022	Titlu plansa: PLAN REELE PROIECTAT STRADA SERII	Plansa Nr. IA14
DESENAT	Ing. Diaconescu Vasile				

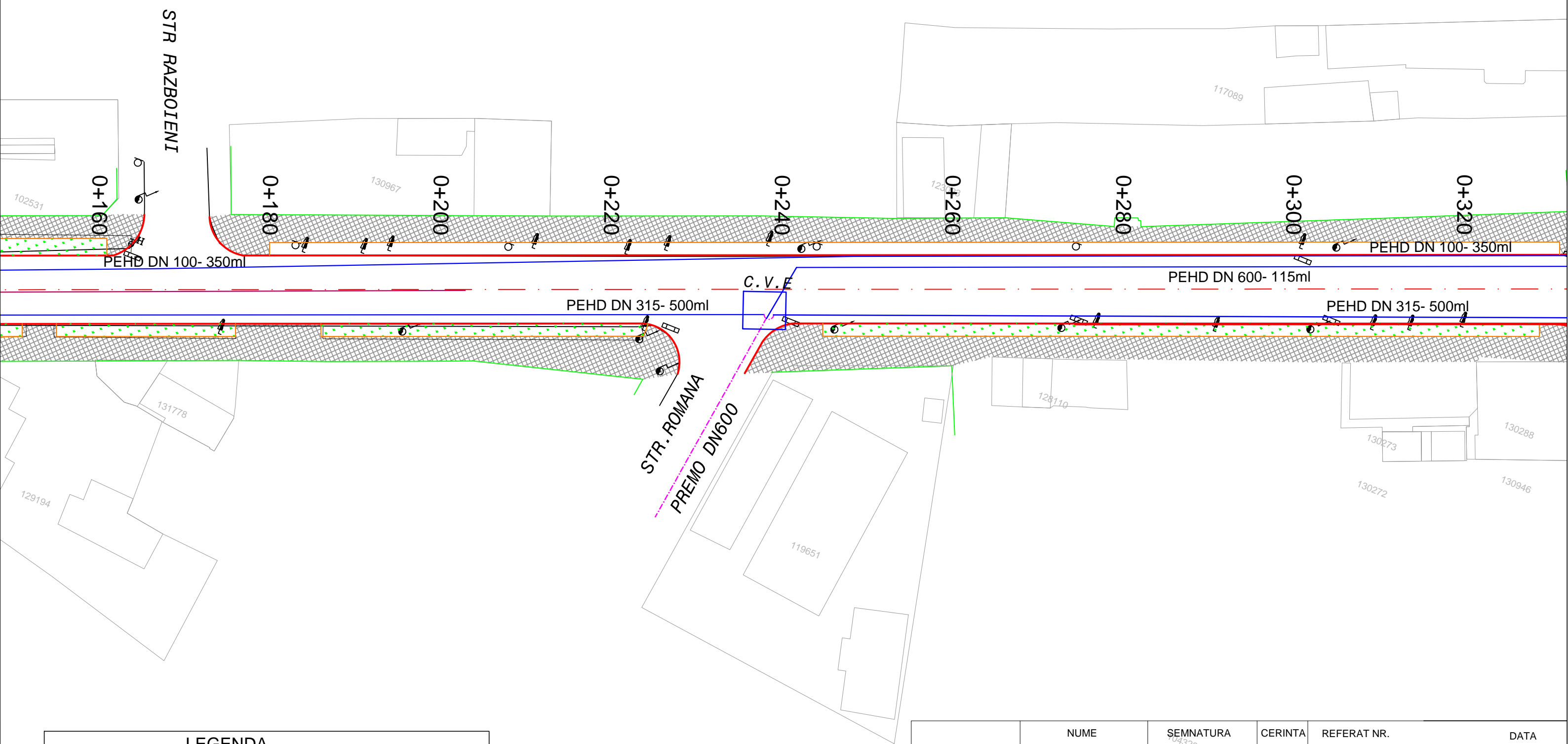

LEGENDA	
	VANA EXISTENTA- NU SE INLOCUIESTE
	VANA EXISTENTA- SE INLOCUIESTE
	RETEA EXISTENA
	RETEA PROIECTATA

	NUME	SEMNATURA	CERINTA	REFERAT NR.	DATA
VERIFICATOR EXPERT					
<b>S.C. GENYMAR 2008 SRL</b> J17/1517/2008 RO 24301140 Tel.0751910190				Beneficiar: MUNICIPIUL GALATI JUDETUL GALATI	Proiect Nr. 40/2022
SEF PROIECT	Ing. Potec Nicolae Petrisor		SCARA 1:100 1:1000	Titlu proiect: MODERNIZARE STRAZI FARA ASFALT IN MUNICIPIUL GALATI	Faza D.A.L.I.
PROIECTANT	Ing. Diaconescu Vasile		DATA 2022	Titlu plansa: PLAN RETELE PROIECTAT STRADA SERII	Plansa Nr. IA15
DESENAT	Ing. Diaconescu Vasile				



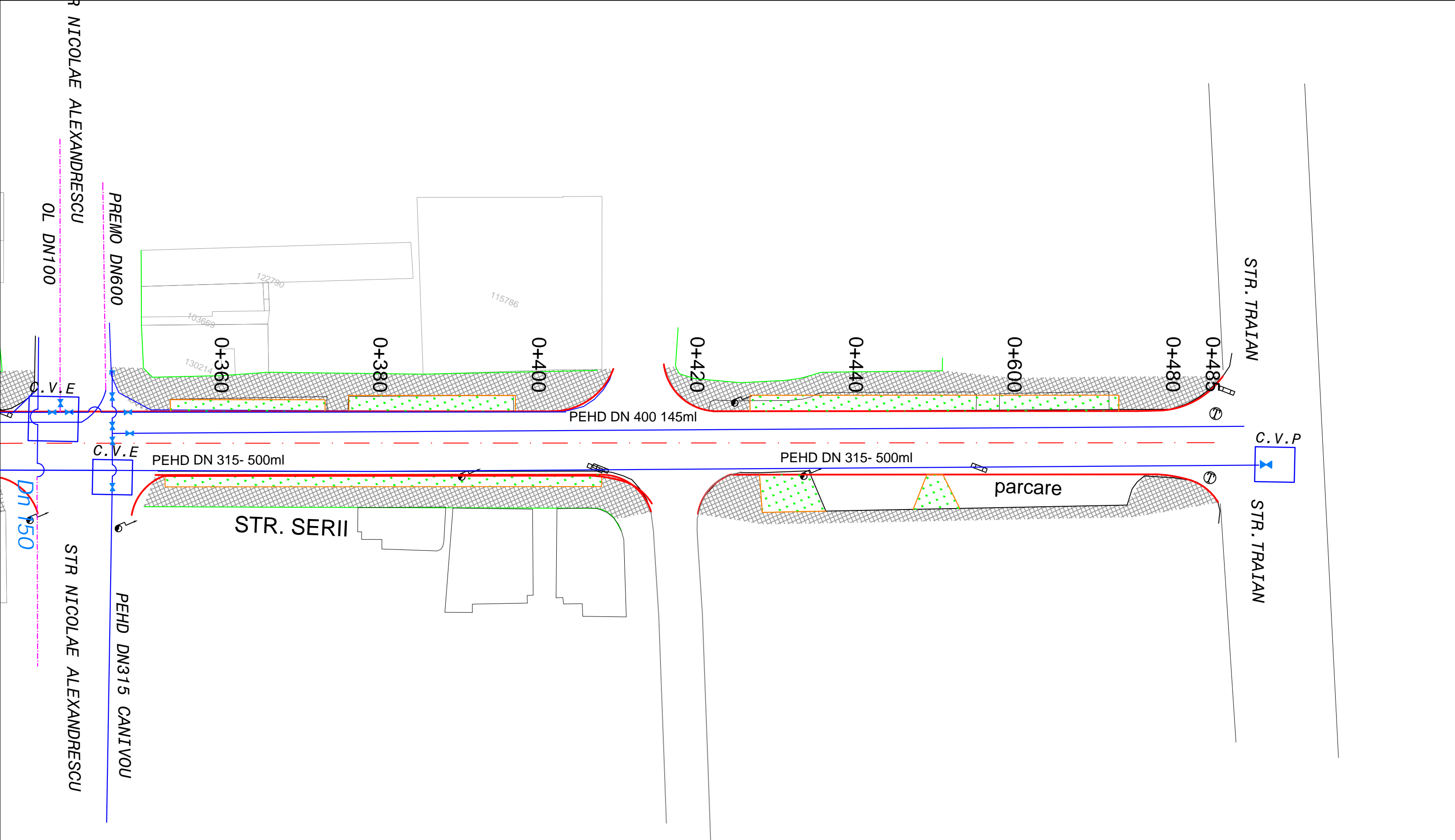

LEGENDA	
	VANA EXISTENTA- NU SE INLOCUIESTE
	VANA EXISTENTA- SE INLOCUIESTE
	RETEA EXISTENA
	RETEA PROIECTATA

	NUME	SEMNATURA	CERINTA	REFERAT NR.	DATA
VERIFICATOR EXPERT					
<b>S.C. GENYMAR 2008 SRL</b> J17/1517/2008 RO 24301140 Tel.0751910190				Beneficiar: MUNICIPIUL GALATI JUDETUL GALATI	Proiect Nr. 40/2022
SEF PROIECT	Ing. Potec Nicolae Petrisor		SCARA 1:100 1:1000	Titlu proiect: MODERNIZARE STRAZI FARA ASFALT IN MUNICIPIUL GALATI	Faza D.A.L.I.
PROIECTANT	Ing. Diaconescu Vasile		DATA 2022	Titlu plansa: PLAN RETELE PROIECTAT STRADA SERII	Plansa Nr. IA16
DESENAT	Ing. Diaconescu Vasile				