



AGENȚIA PENTRU PROTECȚIA MEDIULUI GORJ

Nr.1798... / 20.02.2024

INFORMARE

Evoluția calității aerului în luna ianuarie 2024

Prezentăm mai jos evoluția indicelui general de calitate a aerului din rețeaua locală de monitorizare a calității aerului.

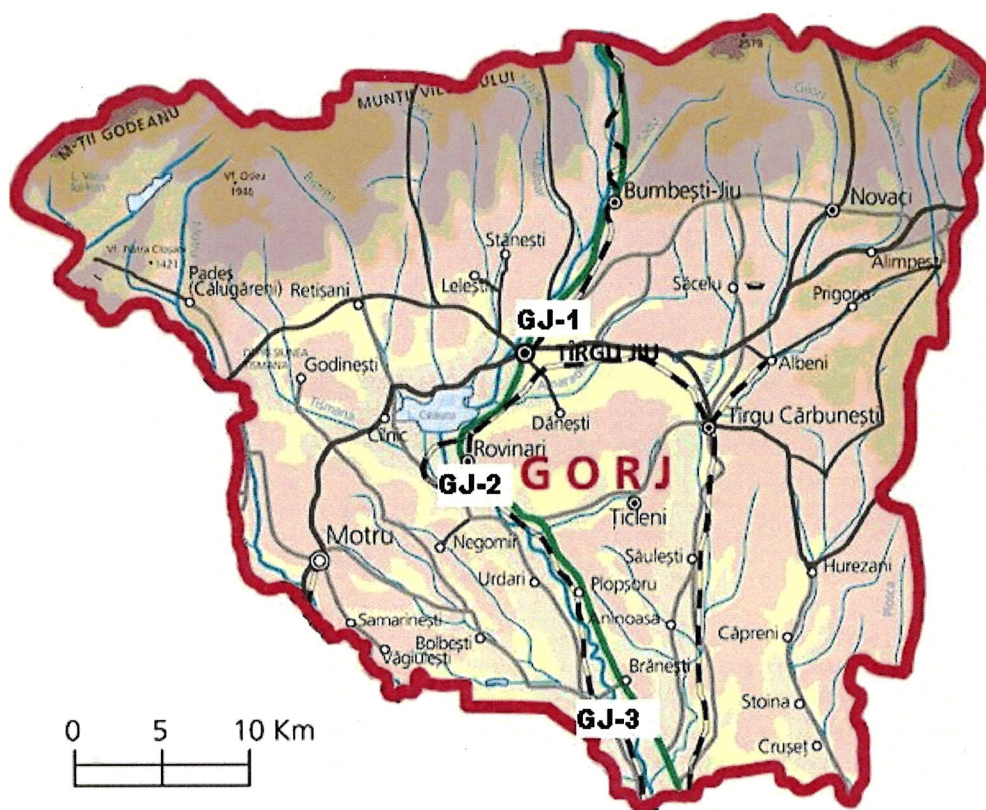

Legenda

GJ-1: Str. V.
Alecsandri,
nr.2, Tg. Jiu

GJ-2: Str.
Constructorilor,
nr.7, Rovinari

GJ-3: Str.
Muncii,
nr.452B,
Turceni

Amplasarea stațiilor de monitorizare automată a calității aerului în județul GORJ

A. Evoluția indicelui general de calitate a aerului la stațiile din rețeaua locală de monitorizare:

Stația GJ-1 / adresa str. Vasile Alecsandri nr.2, Târgu Jiu
Lipsă date - probleme tehnice.

Stația GJ-2 / adresa str. Constructorilor nr.7, Rovinari

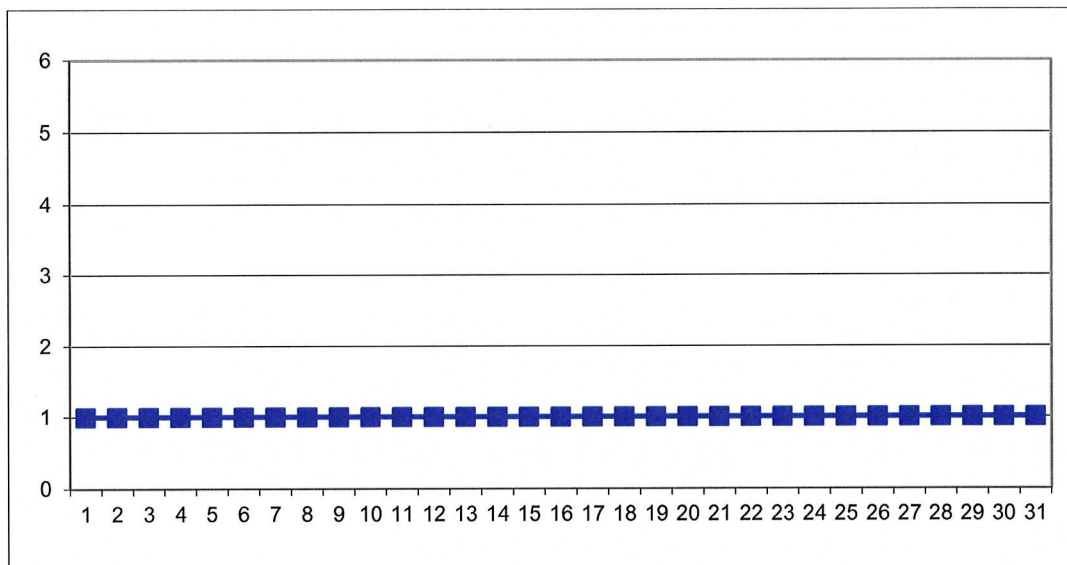

La Stația GJ-2, în cursul lunii ianuarie, au fost monitorizați poluanții: oxizi de azot și ozon.

Stația GJ-3 / adresa str. Muncii nr.452 B, Turceni

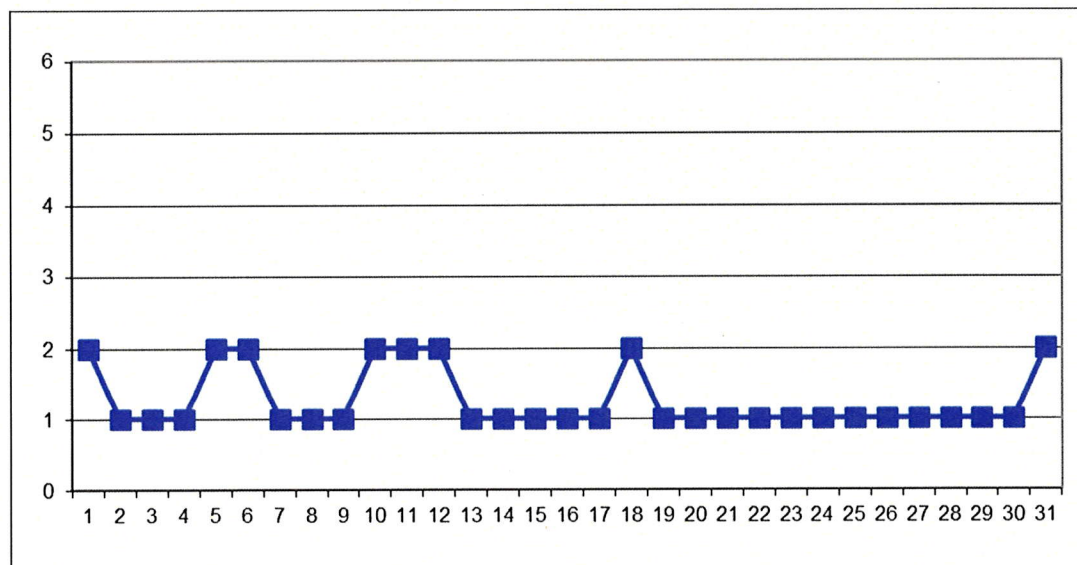

La Stația GJ-3, în cursul lunii ianuarie, au fost monitorizați poluanții: CO, oxizi de azot și dioxid de sulf în perioada 01.01.2024 - 08.01.2024.

* Notă Semnificația indicilor: 1-Bun; 2-Acceptabil; 3-Moderat; 4-Rău; 5-Foarte rău; 6-Extrem de rău, a fost stabilită conform Ordin 1818/2020.

B. Variația concentrațiilor măsurate pentru indicatorii specifici

Poluantul măsurat: **pulberi în suspensie** (conform STAS 12574-87-Aer din zonele protejate) / Punctul de prelevare: APM Gorj, adresa: Unirii 76, Târgu Jiu.

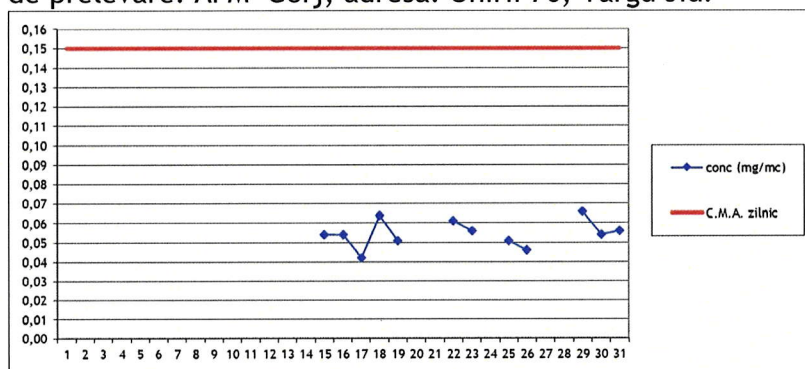

În luna ianuarie, la indicatorul pulberi în suspensie (timp prelevare probă: 24 ore), în punctul de monitorizare APM Gorj, au fost efectuate un număr de 12 determinări. Nu au fost înregistrate depășiri ale C.M.A. zilnic.

Poluantul măsurat: **pulberi sedimentabile**

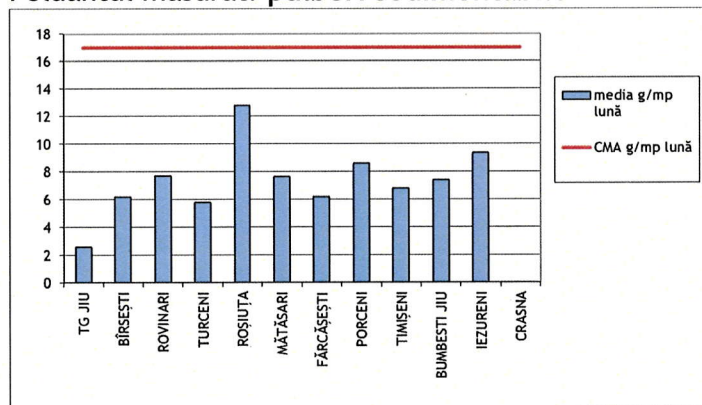

În luna ianuarie, la indicatorul pulberi sedimentabile, au fost prelevate probe din mai multe zone ale județului (activități de exploatare a lignitului în cariere, instalații mari de ardere, cariere de extracție minerale, etc), a fost înregistrată o depășire a C.M.A. dintr-un total de 33 determinări.

Precipitațiile căzute în luna ianuarie 2024, au fost monitorizate în două puncte respectiv: Târgu Jiu (sediul APM Gorj) și Rovinari (stație monitorizare calitate aer GJ-2). Valoarea pH-ului la cele 2 determinări efectuate a fost cuprinsă între 5,2 - 6,4 upH.

Datele sunt obținute în urma prelevării și determinărilor efectuate în laboratorul APM Gorj.

DIRECTOR EXECUTIV,
dr. ing. Nicolae GIORGI



Contact APM GORJ

Nume/prenume: Nicolae Dădălău

Adresă de e-mail: office@apmgj.anpm.ro Telefon: 0253/215384