

0. INCADRARE IN TERITORIU SCARA 1:10.000

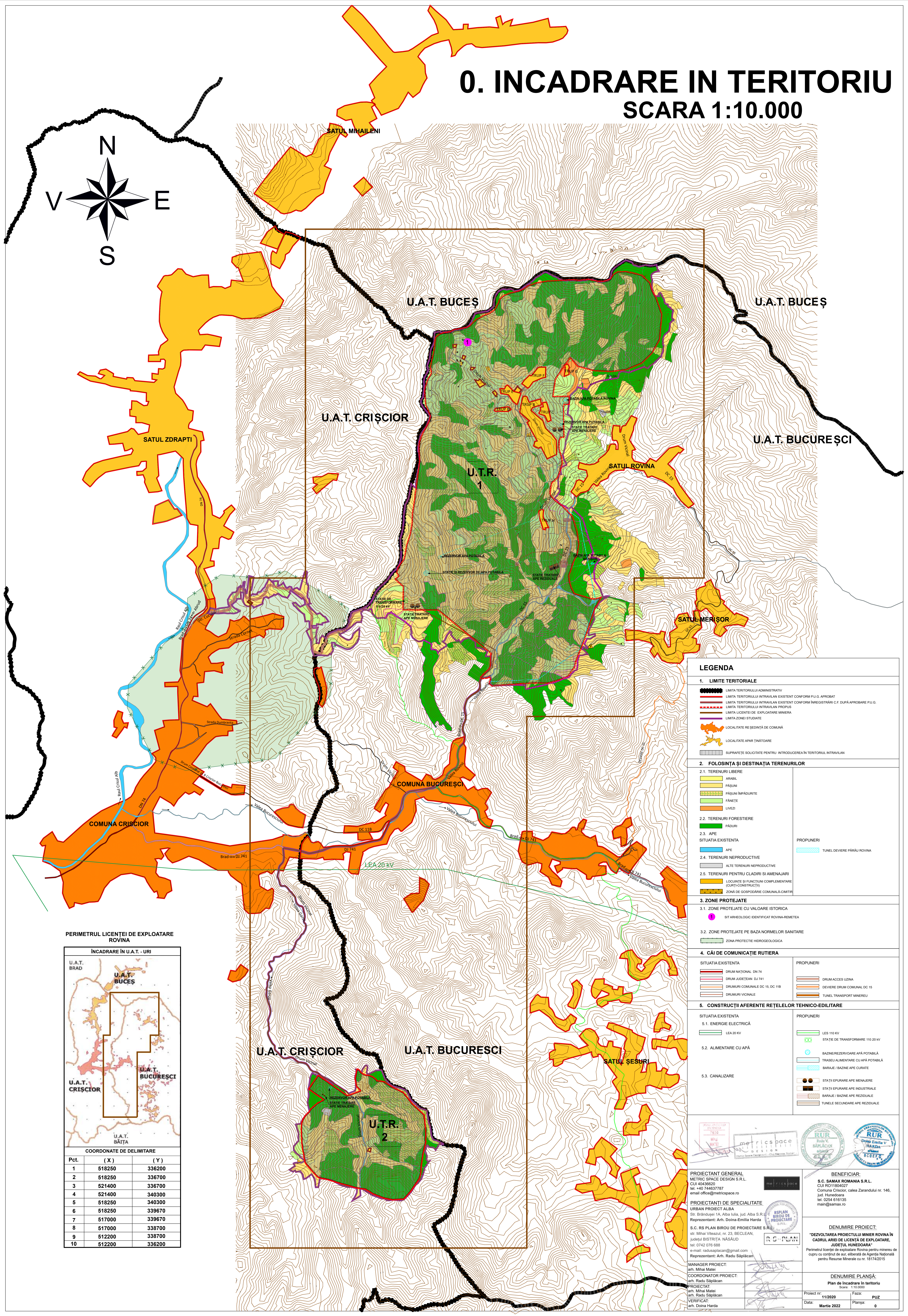

PERIMETRUL LICENȚEI DE EXPLOATARE ROVINA

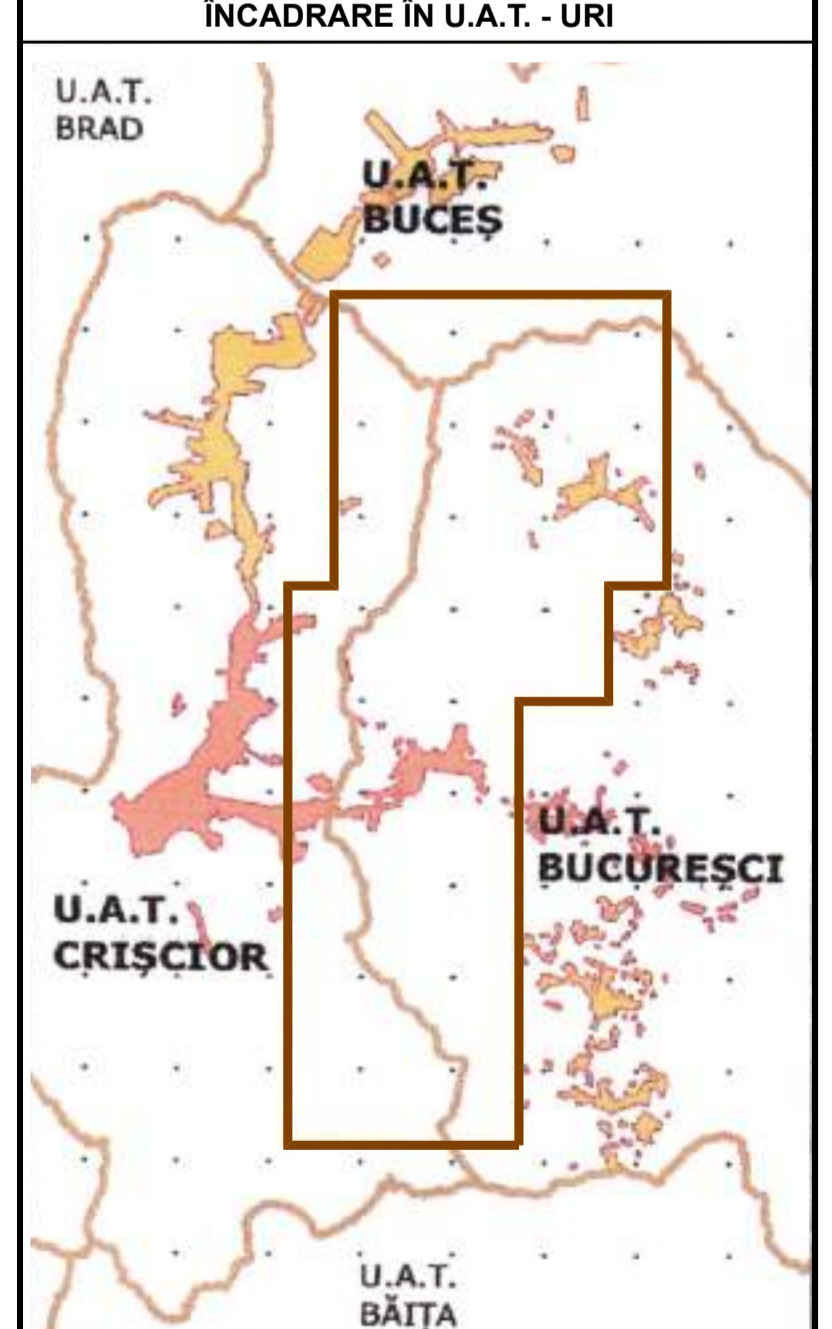

COORDONATE DE DELIMITARE		
Pct.	(X)	(Y)
1	518250	336200
2	518250	336700
3	521400	336700
4	521400	340300
5	518250	340300
6	518250	339670
7	517000	339670
8	517000	338700
9	512200	338700
10	512200	336200

LEGENDA

1. LIMITE TERITORIALE

- LIMITA TERITORIELUI ADMINISTRATIV
- LIMITA TERITORIELUI INTRAVILAN EXISTENT CONFORM P.L.U.G. APROBAT
- LIMITA TERITORIELUI INTRAVILAN EXISTENT CONFORM INREGISTRARII C.F. DUPA APROBARE P.L.U.G.
- LIMITA TERITORIELUI INTRAVILAN PROIECT
- LIMITA LICENȚEI DE EXPLOATARE MINIERA
- LIMITA ZONEI STUDIAȚE
- LOCALITATE RE SEDINȚĂ DE COMUNĂ
- LOCALITATE APAR. ÎNĂLȚĂTOARE
- SUPRAFEȚE SOLICITATE PENTRU INTRODUCEREA ÎN TERITORIUL INTRAVILAN

2. FOLOSINȚĂ ȘI DESTINAȚIA TERENURILOR

2.1. TERENURI LIBERE

- ARABIL
- PĂȘUNI
- PĂȘUNI ÎMPĂCĂURITE
- FĂNEȚE
- LIVEZI

2.2. TERENURI FORESTIERE

- PĂDURI

2.3. APE

SITUAȚIA EXISTENTĂ

- APE

2.4. TERENURI NEPRODUCTIVE

- ALTE TERENURI NEPRODUCTIVE

2.5. TERENURI PENTRU CLĂDIRI ȘI AMENAJĂRI

- LOCUINȚE ȘI FUNCȚIUNI COMPLEMENTARE (CIVIL-CONSTRUCTIV)
- ZONĂ DE GOSPODĂRIE COMUNALĂ-COMITR.

3. ZONE PROTEJATE

3.1. ZONE PROTEJATE CU VALOARE ISTORICĂ

- SIT ARHEOLOGIC IDENTIFICAT ROVINA-REMETEA

3.2. ZONE PROTEJATE PE BAZA NORMELOR SANITARE

- ZONA PROTEJATE HIDROLOGICĂ

4. CĂI DE COMUNICAȚIE RUTIERĂ

SITUAȚIA EXISTENTĂ

- DRUM NAȚIONAL DN 71
- DRUM JUDEȚEAN DJ 741
- DRUMURI COMUNALE DC 15, DC 118
- DRUMURI VECINALE

PROIECTURI

- DRUM ACCES COMUNA
- DEVERE DRUM COMUNAL DC 15
- TUNEL TRANSPORT MINIERU

5. CONSTRUCȚII AFERENTE REȚELOR TEHNICO-EDILITARE

SITUAȚIA EXISTENTĂ

5.1. ENERGIE ELECTRICĂ

- LEA 20 KV

5.2. ALIMENTARE CU APĂ

- BAZIN DE REZERVĂRIE APE POTABILE
- TRASEU ALIMENTARE CU APE POTABILE
- BARAJE / BAZINE APE CURATE
- STAȚII EPURARE APE MENAJERE
- STAȚII EPURARE APE INDUSTRIALE
- BARAJE / BAZINE APE REZIDUALE
- TUNELI SECUNDARE APE REZIDUALE

5.3. CANALIZARE

PROIECTURI

- LES 10 KV
- STAȚIE DE TRANSFORMARE 110/20 KV
- BAZIN DE REZERVĂRIE APE POTABILE
- TRASEU ALIMENTARE CU APE POTABILE
- BARAJE / BAZINE APE CURATE
- STAȚII EPURARE APE MENAJERE
- STAȚII EPURARE APE INDUSTRIALE
- BARAJE / BAZINE APE REZIDUALE
- TUNELI SECUNDARE APE REZIDUALE

PROIECTANT GENERAL
METRIC SPACE DESIGN S.R.L.
CUI RO 6048020
tel: +40 744637787
email: office@metric-space.ro

PROIECTANȚI DE SPECIALITATE
URBAN PROIECT ALBA
Str. Bihardupel 1A, Alba Iulia, jud. Alba S.R.L.
Reprezentant: Arh. Doina-Emilia Harđa

S.C. RS PLAN BIROU DE PROIECTARE S.R.L.
Str. Mihai Viteazul, nr. 25, SECLEAN,
JUDEȚUL BISTRIȚA-NĂSAUD
tel: 0742 076 688
* e-mail: rsplanoffice@gmail.com
Reprezentant: Arh. Radu Săpăcan

MANAGER PROIECT:
arh. Mihai Măteș

COORDONATOR PROIECT:
arh. Radu Săpăcan

PROIECTANT:
arh. Mihai Măteș

VERIFICAT:
arh. Doina Harđa

BENEFICIAR:
S.C. SAMAX ROMANIA S.R.L.
CUI RO 1850407
Comuna Crișcior, Căminu Zărandului nr. 146,
jud. Harghita
tel: 0264 616335
max@samax.ro

DENUMIRE PROIECT:
"DEZVOLTAREA PROIECTULUI MINIER ROVINA ÎN
CADRUL ARIEI DE LICENȚĂ DE EXPLOATARE
JUDEȚUL HARGHITA"

Permisul de exploatare Rovina pentru nitrosu de
cupru cu conținut de aur, albitat de Agenția Națională
pentru Resurse Minerale cu nr. 18174/2015

DENUMIRE PLANȘĂ:
Plan de încadrare în teritoriu
Scara: 1:10.000

Proiect nr: 112020 Fașă: PUZ
Data: Martie 2022 Planșa: 0