

5. PĂDURI PE TIPURI DE PROPRIETATE

SCARA 1:10.000

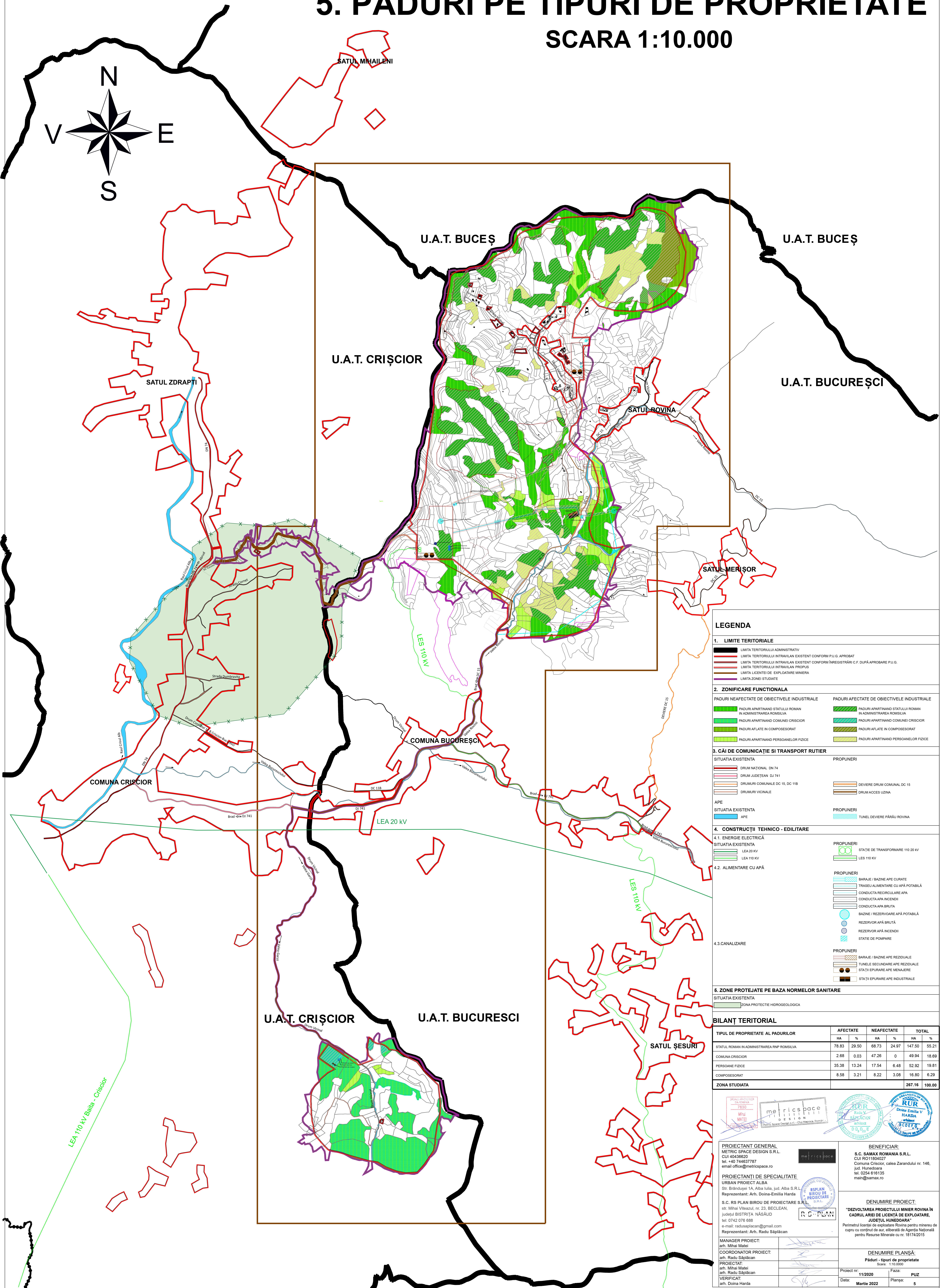

LEGENDA

1. LIMITE TERITORIALE

- LIMITA TERITORIULUI ADMINISTRATIV
- LIMITA TERITORIULUI INTRAVILAN EXISTENT CONFORM P.U.G. APROBAT
- LIMITA TERITORIULUI INTRAVILAN EXISTENT CONFORM INREGISTRARI C.F. DUPĂ APROBARE P.U.G.
- LIMITA TERITORIULUI INTRAVILAN PROPRIU
- LIMITA LICENȚEI DE EXPLOATARE MINIERĂ
- LIMITA ZONEI STUDIATE

2. ZONIFICARE FUNCIONALĂ

PĂDURI NEAFECTATE DE OBIECTIVELE INDUSTRIALE	PĂDURI AFECTATE DE OBIECTIVELE INDUSTRIALE
PĂDURI APARTINÂND STATULUI ROMÂN ÎN ADMINISTRAREA ROMÂNIEI	PĂDURI APARTINÂND STATULUI ROMÂN ÎN ADMINISTRAREA ROMÂNIEI
PĂDURI APARTINÂND COMUNEI CRÎȘCIOR	PĂDURI APARTINÂND COMUNEI CRÎȘCIOR
PĂDURI AFLATE ÎN COMPOZESORAT	PĂDURI AFLATE ÎN COMPOZESORAT
PĂDURI APARTINÂND PERSOANELOR FIZICE	PĂDURI APARTINÂND PERSOANELOR FIZICE

3. CĂI DE COMUNICAȚIE ȘI TRANSPORT RUTIER

SITUAȚIA EXISTENTĂ

- DRUM NAȚIONAL DN 74
- DRUM JUDEȚEAN DJ 741
- DRUMURI COMUNALE DC 15, DC 118
- DRUMURI VICIALE

PROPUNERI

- DEVIERE DRUM COMUNAL DC 15
- DRUM ACCES UZINA

4. CONSTRUCȚII TEHNICO-EDILITARE

4.1. ENERGIE ELECTRICĂ

SITUAȚIA EXISTENTĂ

- LEA 20 kV
- LEA 110 kV

PROPUNERI

- STAȚIE DE TRANSFORMARE 110/20 kV
- LEA 110 kV

4.2. ALIMENTARE CU APĂ

PROPUNERI

- BARAJE / BAZINE APE CURATE
- TRASEE ALIMENTARE CU APĂ POTABILĂ
- CONDUCTĂ RECIRCULARE APA
- CONDUCTĂ APA INCENDII
- CONDUCTĂ APA BRUTĂ
- BAZINE / REZERVUARE APĂ POTABILĂ
- REZERVOR APĂ BRUTĂ
- REZERVOR APĂ INCENDII
- STAȚII DE POMPARE

4.3. CANALIZARE

PROPUNERI

- BARAJE / BAZINE APE REZIDUALE
- TUNEL SECUNDARE APE REZIDUALE
- STAȚII EPURARE APE MENAJERE
- STAȚII EPURARE APE INDUSTRIALE

5. ZONE PROTEJATE PE BAZA NORMELOR SANITARE

SITUAȚIA EXISTENTĂ

- ZONA PROTECȚIE HIDROGEOLOGICĂ

BILANȚ TERITORIAL

TIPUL DE PROPRIETATE AL PĂDURILOR	AFECTATE		NEAFECTATE		TOTAL	
	HA	%	HA	%	HA	%
STATUL ROMÂN ÎN ADMINISTRAREA RNP ROMÂNIA	78.83	29.50	68.73	24.97	147.50	55.21
COMUNA CRÎȘCIOR	2.68	0.03	47.26	0	49.94	18.69
PERSOANE FIZICE	35.38	13.24	17.54	6.48	52.92	19.81
COMPOZESORAT	8.58	3.21	8.22	3.08	16.80	6.29
ZONA STUDIATA					267.16	100.00

PROIECTANT GENERAL
 METRIC SPACE DESIGN S.R.L.
 CUI 4036620
 tel: +40 744437787
 email: office@metricspace.ro

PROIECTANȚI DE SPECIALITATE
 URBAN PROIECT ALBA
 Str. Brândușei 1A, Alba Iulia, Jud. Alba S.R.L.
 Reprezentant: Arh. Doina-Emilia Harda
 S.C. RS PLAN BIROU DE PROIECTARE S.R.L.
 str. Mihai Viteazul, nr. 23, BECLEAN,
 JUDEȚUL BISTRITĂ NĂȘĂUD
 tel: 0742 076 688
 e-mail: radusaplancan@gmail.com
 Reprezentant: Arh. Radu Săplăcan

MANAGER PROIECT:
 arh. Mihai Matei

COORDONATOR PROIECT:
 arh. Radu Săplăcan

PROIECTAȚI:
 arh. Mihai Matei

VERIFICAT:
 arh. Radu Săplăcan
 arh. Doina Harda

BENEFICIAR:
 S.C. SAMAX ROMANIA S.R.L.
 CUI R011804027
 Comuna Crișcior, calea Zărandului nr. 146,
 jud. Hunedoara
 tel. 0254 616135
 mail@samax.ro

DENUMIRE PROIECT:
 "DEZVOLTAREA PROIECTULUI MINIER ROVINA ÎN CADRUL ARIEI DE LICENȚĂ DE EXPLOATARE, JUDEȚUL HUNEDOARA"
 Permetzul licenței de exploatare Rovina pentru miniera de cupru cu conținut de aur, eliberată de Agenția Națională pentru Resurse Minerale cu nr. 18174/2015

DENUMIRE PLANȘĂ:
 Păduri - tipuri de proprietate
 Scara: 1:10.000

Proiect nr.: 11/2020 Faza: PUZ
 Data: Martie 2022 Planșa: 5