

- Legendă**
- ▣ Canton silvic
 - Borne
 - Limită subparcelă
 - ⋯ Limită parcelă
 - Limită fond forestier proprietate publică a statului pe culme
 - Limită fond forestier proprietate publică a statului;
 - Limită fond forestier aparținând altor proprietari/deținători decât statul
 - ⋯ Limită unitate de producție/protecție
 - Limită unitate de producție/protecție pe culme
 - Limită ocol silvic pe culme
 - Drum de pământ
 - Drum forestier existent
 - Drum de exploatare, aparținând altor sectoare decât cel forestier
 - Drum comunal
 - Drum județean
 - Pod auto
 - Baraj
 - Ape permanente
 - Ape nepermanente
 - Păduri încadrate în grupa funcțională I
 - ▨ Terenuri forestiere aparținând altor proprietari/deținători decât statul
 - DD Instalații de transport forestiere
 - CC Curte, clădire silvică, depozite permanente
 - NN Terenuri neproductive
 - ▨ Sat

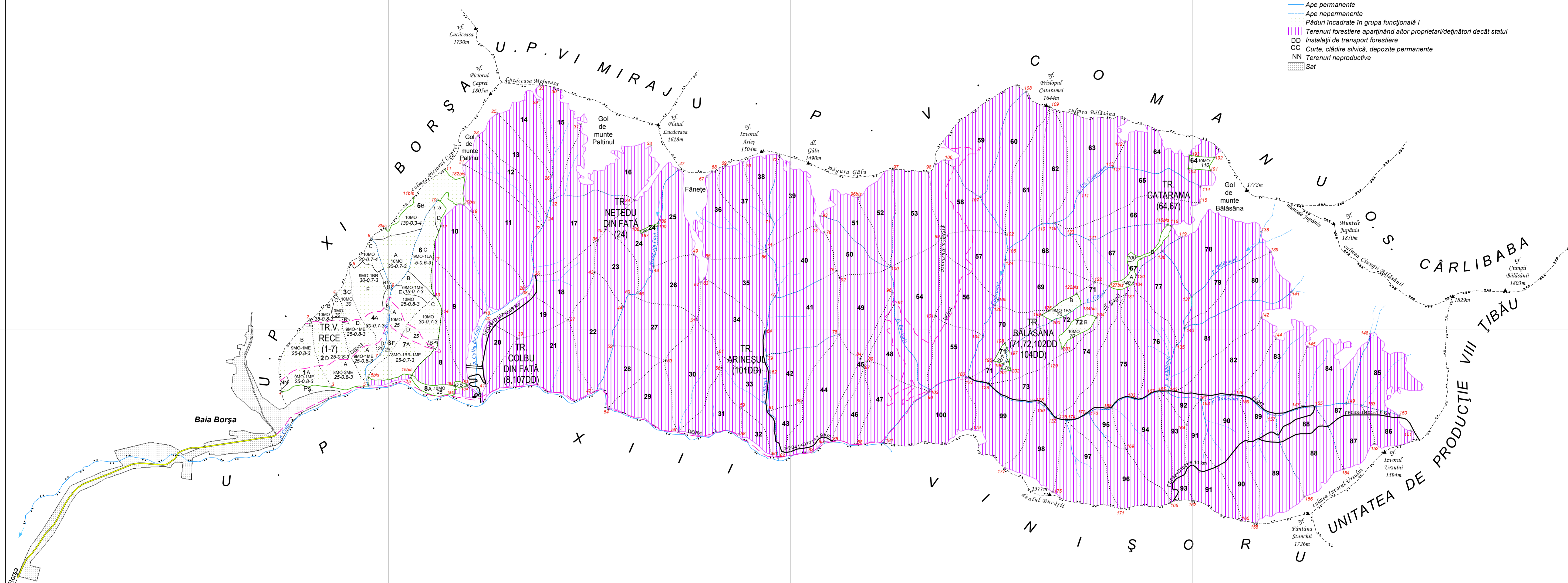

Self proiect. ing. Dănuț JAPOȘ		Expert C.T.A.P. ing. Florin ACHIM	
INSTITUTUL NAȚIONAL DE CERCETARE-DEZVOLTARE ÎN SILVICULTURĂ "MARIN DRĂCEA" S.C.D.E.P. CRAIEA		OCOLUL SILVIC VIȘEU U.P. XII CISLĂ	
Beneficiar: REGIA NAȚIONALĂ A PĂDURILOR- ROMSILVA		Faza definitivă	
Proiectat ing. Sorin PANTIN	Geodate digitale Geograf. Iliana PALAGHIU	Scara 1:20.000	HARTA GENERALĂ
Proiect digital Geograf. Iliana PALAGHIU	Verificat GIS ing. Florin ACHIM	Data X-2020	
Verificat ing. Florin ACHIM	Director stațiune ing. Lucian BILIE	Suprafață U.P. : 234,86 ha	
		Exemplar Nr.	