

- Legendă**
- ☒ Sediu ocol silvic
 - ☒ Canton silvic
 - ☒ Alte clădiri silvice
 - Borne
 - Limită subparcelă
 - ⋯ Limită parcelă
 - Limită fond forestier proprietate publică a statului pe culme
 - Limită fond forestier proprietate publică a statului;
 - Limită fond forestier aparținând altor proprietari/deținători decât statul
 - ⋯ Limită unitate de producție/protecție
 - ⋯ Limită unitate de producție/protecție pe culme
 - Drum de pământ
 - Drum forestier existent
 - Drum de exploatare, aparținând altor sectoare decât cel forestier
 - Drum județean
 - Drum național
 - ⋯ Rețele electrice de înaltă tensiune
 - Pod auto
 - Ape permanente
 - Lacuri / Râuri mari
 - Păduri încadrate în grupa funcțională I
 - ▨ Terenuri forestiere aparținând altor proprietari/deținători decât statul
 - ▨ Terenuri destinate împăduririi sau reimpăduririi
 - VV Linii de vânătoare și terenuri pentru hrana vânatului
 - DD Instalații de transport forestiere
 - CC Curte, clădire silvică, depozite permanente
 - AA Terenuri destinate administrației
 - RR Culoare pentru linii electrice de înaltă tensiune
 - NN Terenuri neproductive
 - MM Ocupații și litigii
 - ▨ Oraș
 - ▨ Sat

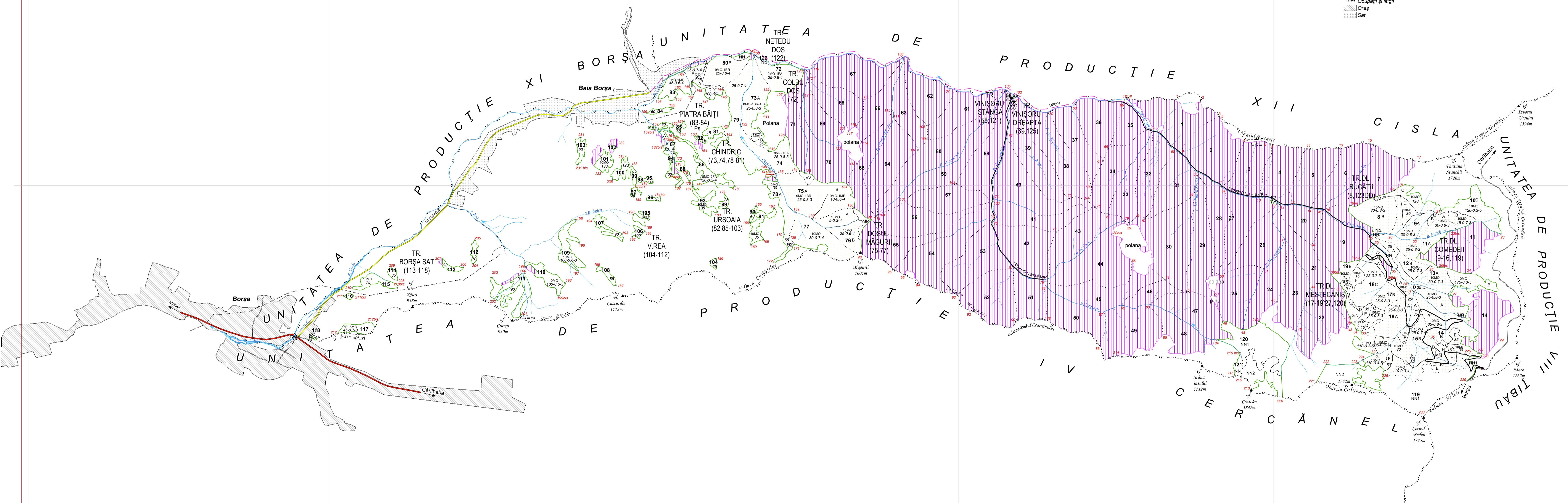

Șef proiect,
ing. Dănuș TAPUȘ

Expert C.T.A.P.
ing. Florin ACHIM

INSTITUTUL NAȚIONAL DE CERCETARE-DEZVOLTARE ÎN SILVICULTURĂ "MARIN DRĂCEA" S.C.D.E.P. ORADEA		OCOLUL SILVIC VÎȘEU U.P. XIII VINISORU		Faza definivare
Beneficiar: REGIA NAȚIONALĂ A PĂDURILOR- ROMSILVA		Scara 1:20.000		Exemplar Nr.
Proiectat ing. Adrian TRIP		HARTA GENERALĂ		
Geodate digitale Geograf Liliana PALAGHUI				
Proiect GIS Geograf Liliana PALAGHUI		Data X-2020		
Verificat GIS ing. Viorica ACHIM		Suprafață U.P.: 797,87 ha		
Verificat ing. Florin ACHIM				
Director stațiune ing. Lucian BIRLE				