

# Agencia Națională pentru Protecția Mediului

---

## Agencia pentru Protecția Mediului Maramureș

---

Nr. 5023/ 14.05.2018

### INFORMARE

#### Evoluția calității aerului în luna aprilie 2018

**A. Evoluția indicelui general de calitate al aerului la stațiile automate din rețeaua de monitorizare din aglomerarea Baia Mare:**



#### Legendă:

- MM1: Bd. București, nr. 28, Baia Mare
- MM2: Bd. Unirii, nr. 9-11, Baia Mare
- MM3: Firiza, nr. 72
- MM4: Str. Colonia Topitorilor (Nod de presiune-SGA Maramureș), Baia Mare
- MM5: Str. Lunci, nr. 22, Baia Mare

#### Amplasarea stațiilor de monitorizare în aglomerarea Baia Mare

Indicele general de calitate a aerului este stabilit pentru fiecare stație automată de monitorizare a calității aerului din aglomerarea Baia Mare, în conformitate cu prevederile Ordinului ministrului mediului și dezvoltării durabile nr. 1095 din 2 iulie 2007 pentru aprobarea Normativului privind stabilirea indicilor de calitate a aerului în vederea facilitării informării publicului.

Stația MM1, adresa: Bd. București, nr. 28, Baia Mare

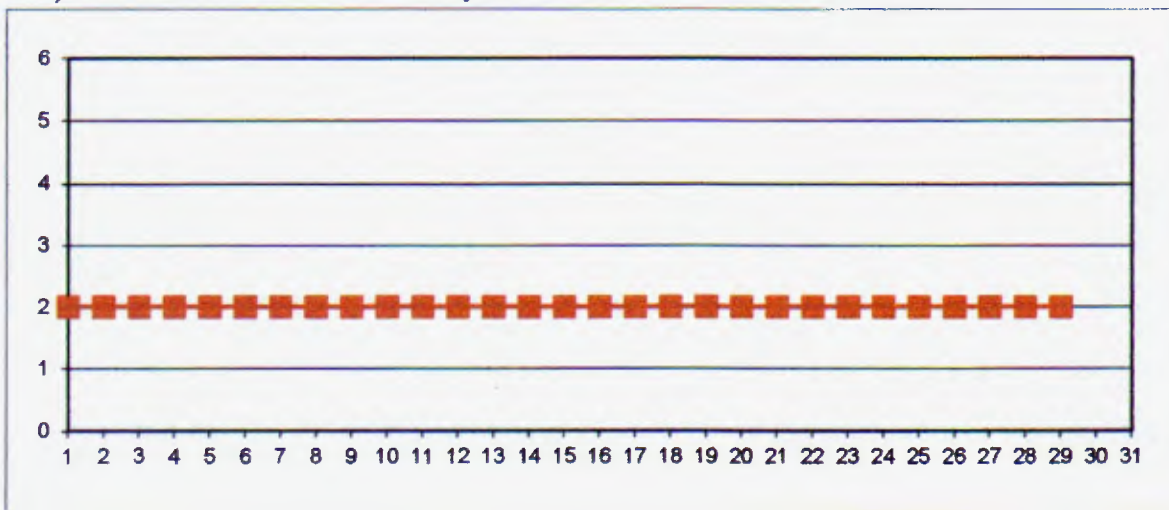

Stația MM2, adresa: Bd. Unirii, nr. 9-11, Baia Mare

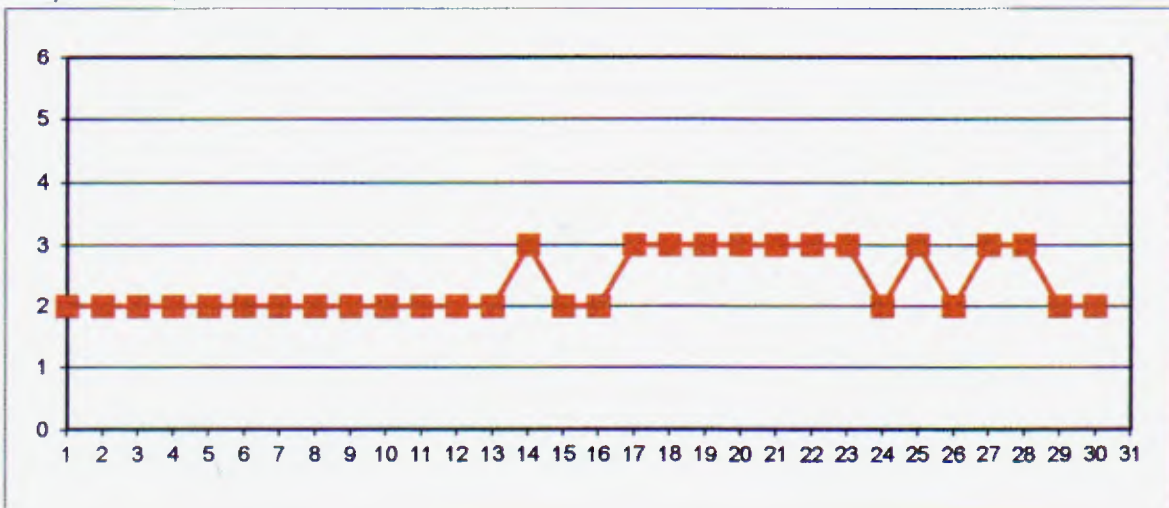

Stația MM3, adresa: Firiza, nr. 72

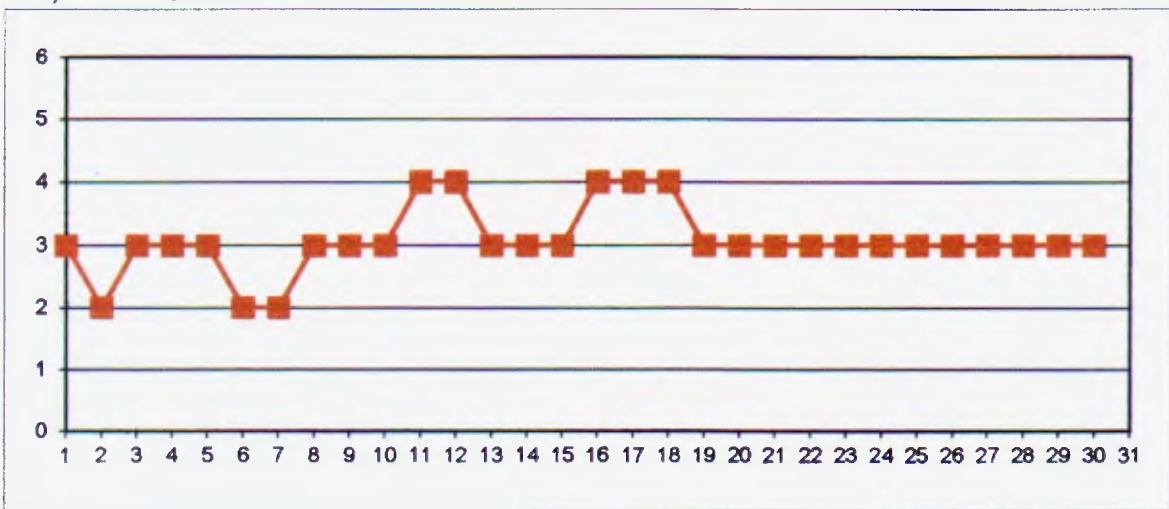

Stația MM4, adresa: Str. Colonia Topitorilor, SGA Maramureș, Baia Mare

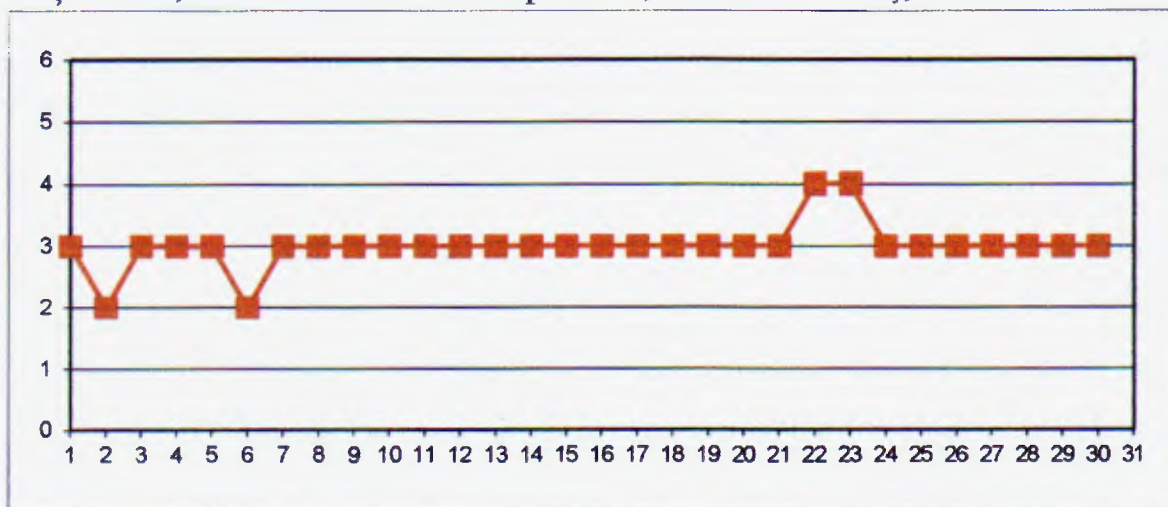

Stația MM5, adresa: Str. Lunci, nr. 22, Baia Mare



Datele sunt furnizate de stațiile automate din aglomerarea Baia Mare, care fac parte din Rețeaua Națională de Monitorizare a Calității Aerului.

**B. Evoluția concentrațiilor medii zilnice măsurate pentru indicatorii specifici în stațiile manuale de monitorizare din municipiul Baia Mare**

**Punctul de prelevare 4**, poluantul măsurat: **pulberi totale în suspensie (TSP)**  
 adresa: Str. Colonia Topitorilor (Nod de presiune-SGA Maramureș), Baia Mare

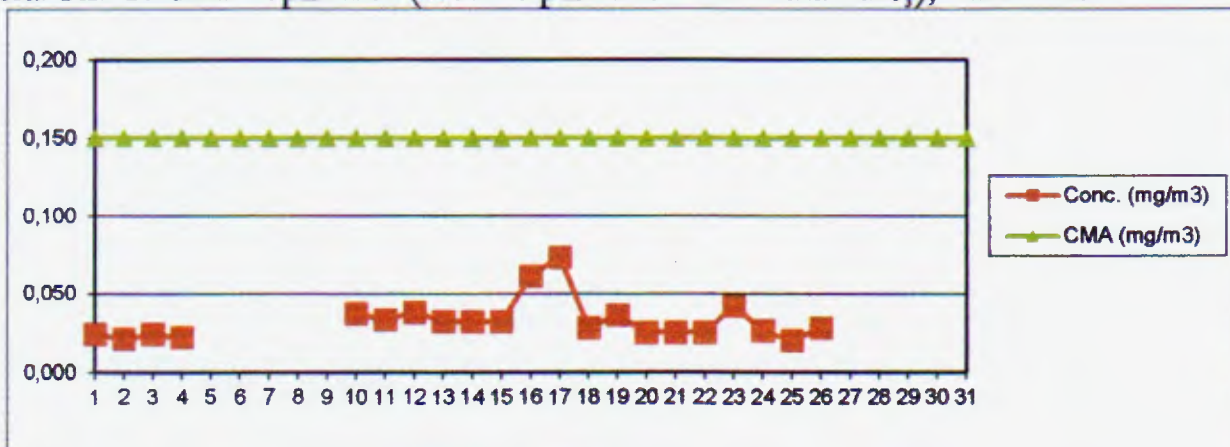

**Punctul de prelevare 4**, poluantul măsurat: **plumb din TSP (Pb)**

adresa: Str. Colonia Topitorilor (Nod de presiune-SGA Maramureș), Baia Mare

Toate valorile s-au situat sub limita de detecție a aparatului.

**Punctul de prelevare 4**, poluantul măsurat: **cadmiu din TSP (Cd)**

adresa: Str. Colonia Topitorilor (Nod de presiune-SGA Maramureș), Baia Mare

Toate valorile s-au situat sub limita de detecție a aparatului.

**Punctul de prelevare 16**, poluantul măsurat: **pulberi totale în suspensie (TSP)**

adresa: Str. Electrolizei, Baia Mare

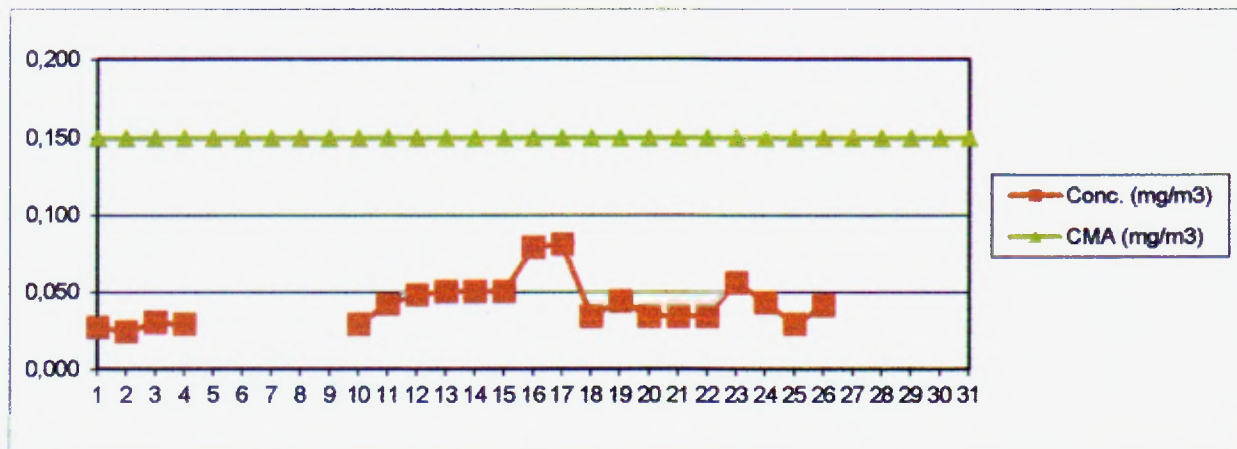

**Punctul de prelevare 16**, poluantul măsurat: **plumb din TSP (Pb)**

adresa: Str. Electrolizei, Baia Mare

Toate valorile s-au situat sub limita de detecție a aparatului.

**Punctul de prelevare 16**, poluantul măsurat: **cadmiu din TSP (Cd)**

adresa: Str. Electrolizei, Baia Mare

Toate valorile s-au situat sub limita de detecție a aparatului.

**Punctul de prelevare 31**

Din motive tehnice în acest punct nu s-au efectuat măsurări.

Datele sunt furnizate în urma prelevării în stațiile manuale de monitorizare și a determinărilor chimice efectuate în laboratorul APM Maramureș.

Director Executiv  
Gabriel Tămâian



Șef Serviciu Monitorizare și Laboratoare

Emilia Talpoș

Contact: APM Maramureș

Nume/prenume: Emilia Talpoș

Adresă de e-mail: [emilia.talpos@apmmm.anpm.ro](mailto:emilia.talpos@apmmm.anpm.ro);

Telefon: 0262 276304

Pag. 4 din 4

**AGENȚIA PENTRU PROTECȚIA MEDIULUI MARAMUREȘ**

430073 BAIA MARE, strada Iza nr. 1A, județ MARAMUREȘ

E-mail: [office@apmmm.anpm.ro](mailto:office@apmmm.anpm.ro); Tel.: 0262-276.304; Fax: 0262-275.222; <http://apmmm.anpm.ro>;