

Legendă

CHIROPTERE

- *Miniopterus schreibersii*
- *Myotis bechsteinii*
- *Myotis blythii*
- *Myotis capaccinii*
- *Myotis emarginatus*
- *Myotis myotis*
- *Rhinolophus blasii*
- *Rhinolophus euryale*
- *Rhinolophus ferugineus*
- *Rhinolophus hipposideros*
- ▲ Vârf
- Borne
- Drum de pământ
- Drum forestier necesar
- Drum național
- Limită subparcelă
- Limită parcelă
- Limită fond forestier proprietate publică de stat
- Limită fond forestier proprietate privată
- Limită unitate de producție pe culme
- Limită ocol silvic
- Limită ocol silvic pe culme
- Ape permanente
- Ape nepermanente
- Lacuri / Râuri mari
- Tâieri igienă
- ▨ Terenuri forestiere retrocedate foștilor proprietari
- ▨ Enclave
- ▨ Linii de vânătoare și terenuri pentru hrana vânătorului
- ▨ Terenuri neproductive
- ▨ Ocupații și litigii

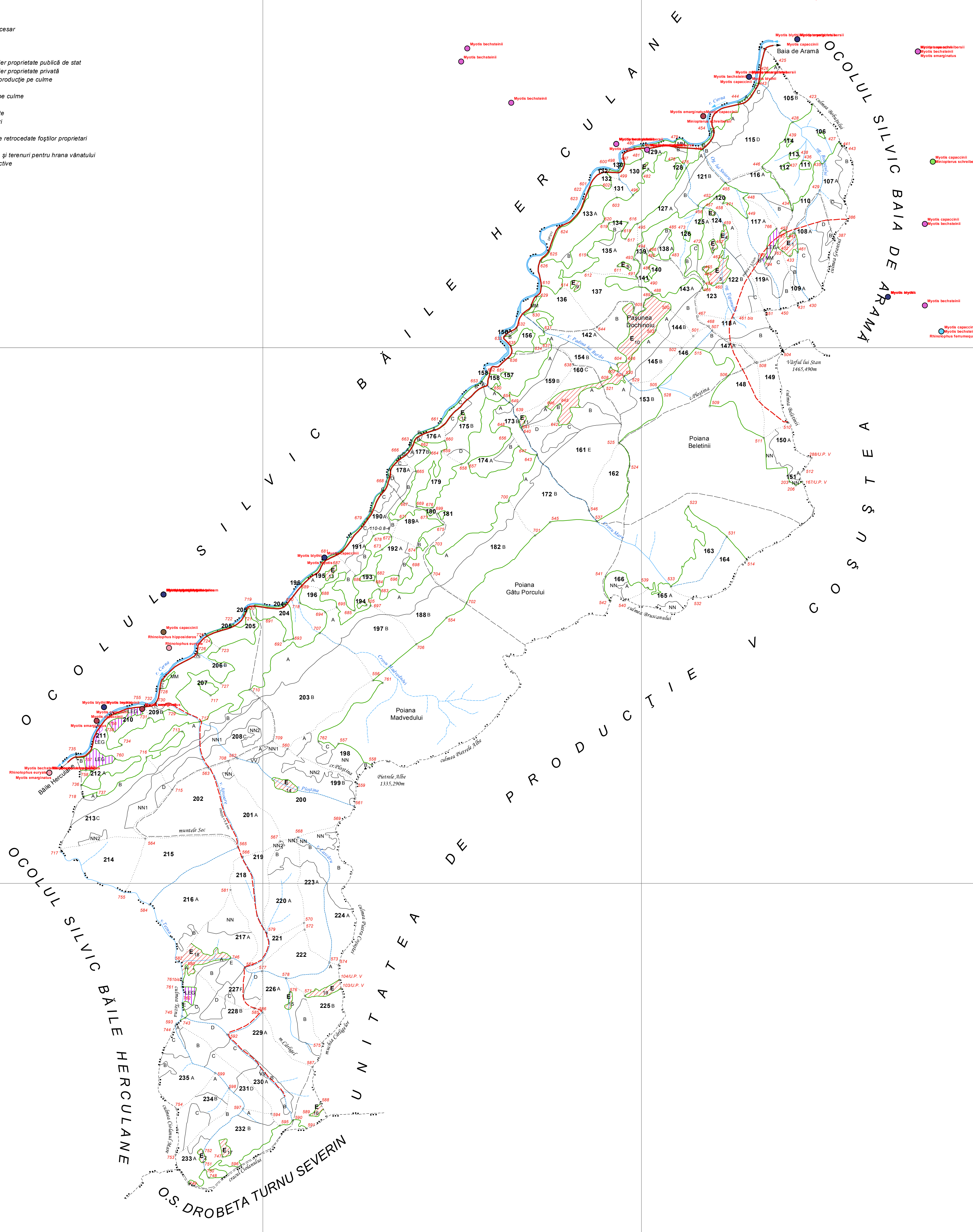

Șef proiect, dr.ing. Florin Dorian COJOCĂ

Avizat C.T.E., ing. Constantin BOBOC

INSTITUTUL DE CERCETĂRI ȘI AMENAJĂRI SILVICE BUCUREȘTI STAȚIUNEA CRAIOVA		OCOLUL SILVIC TARNIȚA U. P. VI - VÂRFUL LUI STAN Județul MEHEDINȚI Beneficiar: REGIA NAȚIONALĂ A PĂDURILOR "ROMSILVA"		Faza definitivare
Proiectat	ing. Adrian Corneliu POPA	Scara	HARTA LUCRĂRILOR DE CULTURĂ ȘI EXPLOATARE	
Geodate digitale	ing. Mihaela COJOCĂ	1:20.000	Exemplar Nr.	
Proiect GIS	ing. Gabriel CHIȚU	Data	Suprafață U.P.: 2380,83 ha Enclave: 67,07ha	
Verificat GIS	ing. Viorica ACHIM	XII-2013		
Verificat	ing. Constantin BOBOC			
Șef stațiune	dr.ing. Constantin NEȚOU			