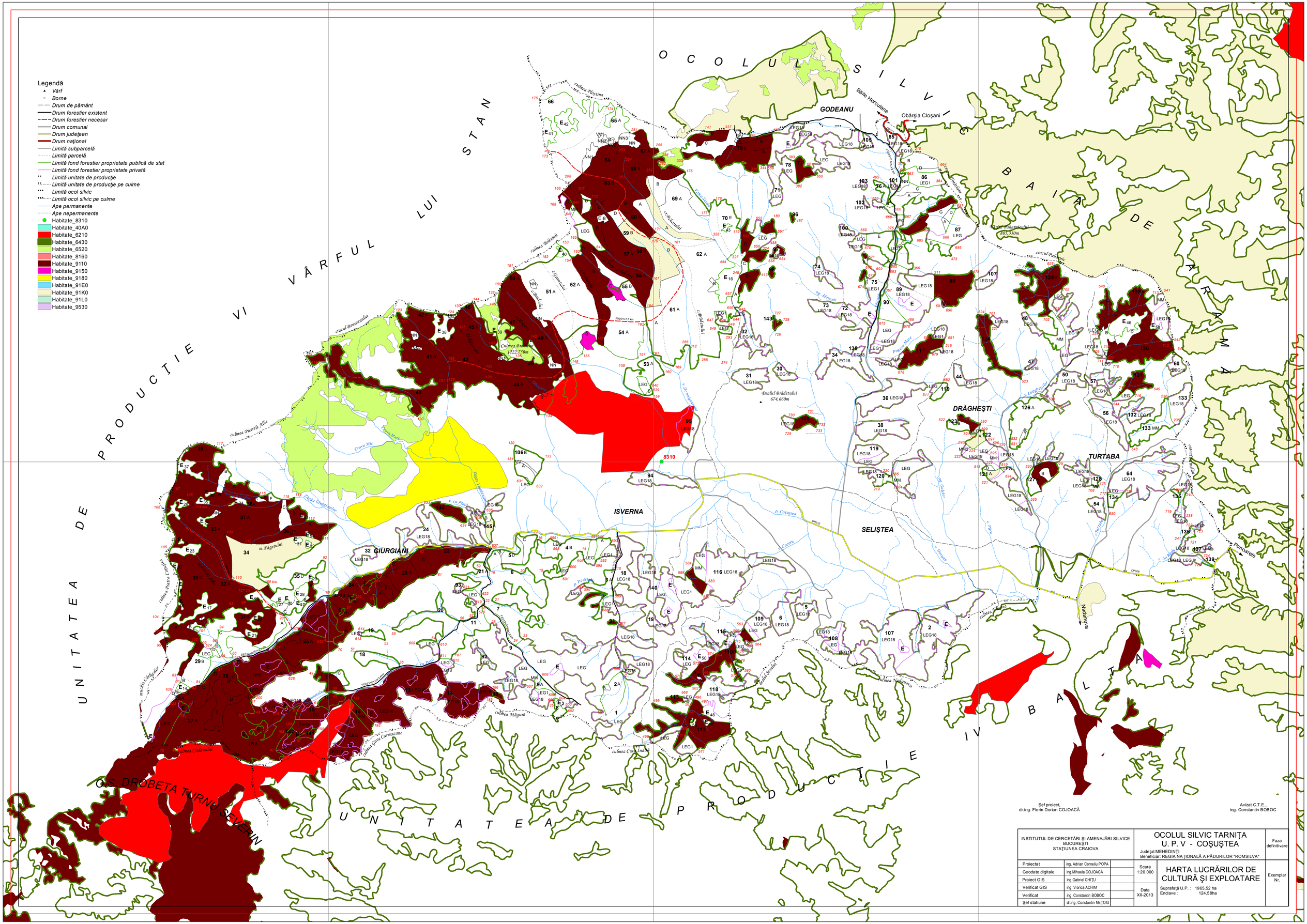
Legendă
Vârf
Borne
Drum de pământ
Drum forestier existent
Drum forestier necesar
Drum comunal
Drum județean
Drum național
Limită subparcelă
Limită parcelă
Limită fond forestier proprietate publică de stat
Limită fond forestier proprietate privată
Limită unitate de producție
Limită unitate de producție pe culme
Limită ocol silvic
Limită ocol silvic pe culme
Ape permanente
Ape nepermanente
Habitate_8310
Habitate_40A0
Habitate_6210
Habitate_6430
Habitate_6520
Habitate_8160
Habitate_9110
Habitate_9150
Habitate_9180
Habitate_91E0
Habitate_91K0
Habitate_91L0
Habitate_9530
OCOLUL SILVIC BAIA DE ARAMA
UNITATEA DE PRODUCȚIE VI VÂRFUL LUI STAN
UNITATEA DE PRODUCȚIE IV BALTA
O.S. DROBETA TURNU SEVERIN
GODEANU
Băile Herculane
Obârșia Cloșani
DRĂGHEȘTI
TURTABA
SELIȘTEA
ISVERNA
GIURGIANI
Dealul Brădețului 674,660m
Culmea Brănișii 1222,250m
Culmea Pietrele Albe
Culmea Bădăștii
Culmea Brucanului
Culmea Ciolănului
Culmea Gura Camenii
Culmea Măgura
Culmea Cucu Mare
Culmea Nadanova
Culmea Pietrei
Nadanova
Pongărele
Șef proiect,
dr.ing. Florin Dorian COJOACĂ
Avizat C.T.E.,
ing. Constantin BOBOC
INSTITUTUL DE CERCETĂRI ȘI AMENAJĂRI SILVICE BUCUREȘTI
STAȚIUNEA CRAIOVA
OCOLUL SILVIC TARNIȚA
U. P. V - COȘUȘTEA
Județul MEHEDINȚI
Beneficiar: REGIA NAȚIONALĂ A PĂDURILOR "ROMSILVA"
Faza definitivare
Proiectat ing. Adrian Corneliu POPA
Geodate digitale ing.Mihaela COJOACĂ
Proiect GIS ing.Gabriel CHIȚU
Verificat GIS ing. Viorica ACHIM
Verificat ing. Constantin BOBOC
Șef statiune dr.ing. Constantin NEȚOIU
Scara 1:20.000
Data XII-2013
HARTA LUCRĂRILOR DE CULTURĂ ȘI EXPLOATARE
Suprafață U.P. : 1965,52 ha
Enclave : 124,58ha
Exemplar Nr.