

# FISA DE LOCALIZARE A PERIMETRULUI: CRISTEȘTI 2

Scara 1:25.000

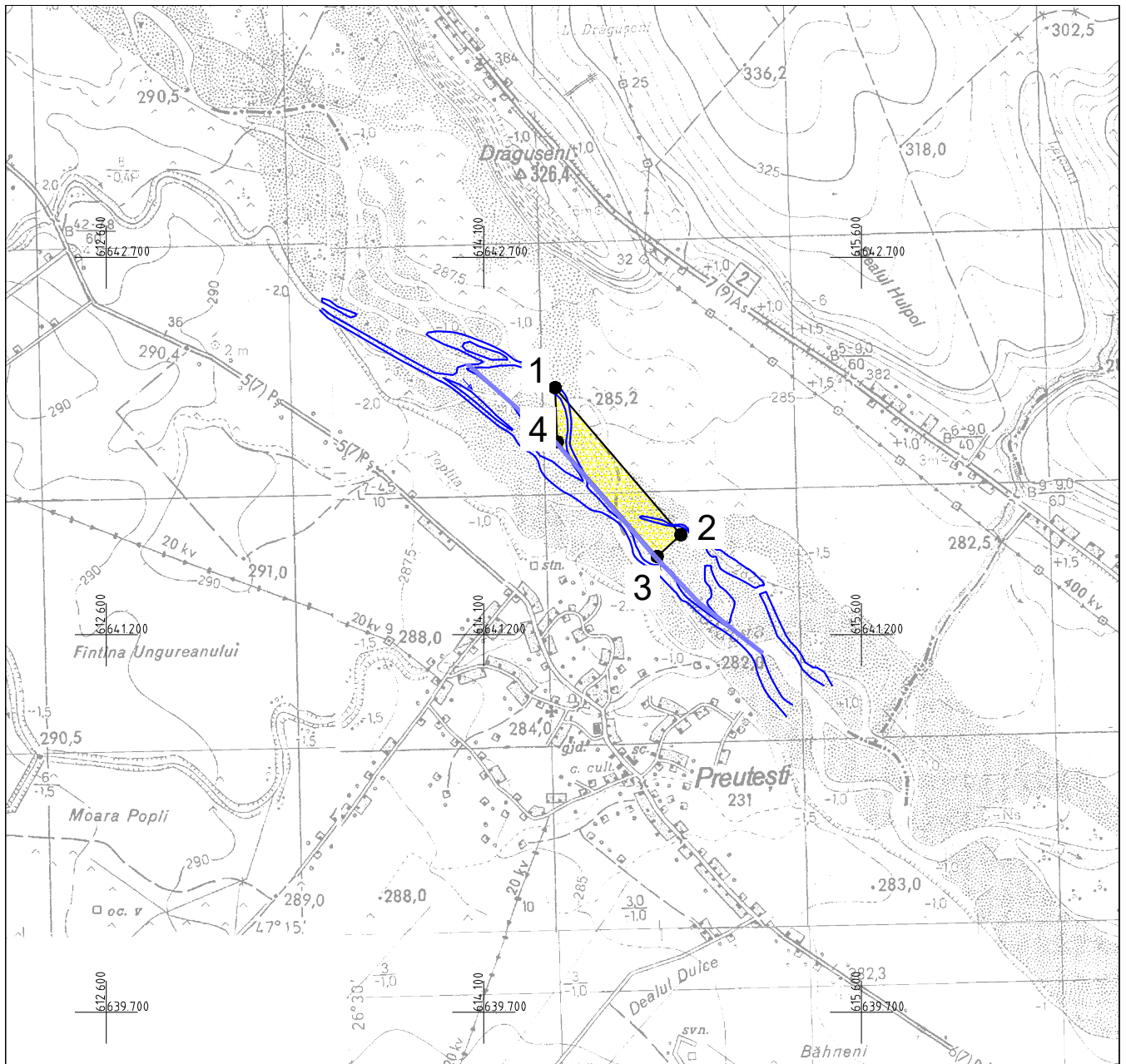

1. Localizarea perimetrului						2. Date privind perimetrul :	
1.1. Coordonatele de delimitare a perimetrului :						2.1. Denumirea perimetrului :	CRISTEȘTI 2
Pct.	X	Y	Pct.	X	Y	2.2. Nr. TOPO perimetru :	
1.	641511	614788	10.			2.3. Substanța :	nisip și pietriș
2.	641966	614392	11.			2.4. Faza lucrărilor :	Exploatare în baza art. 28 - 30 din Legea Minelor
3.	642182	614383	12.			2.5. Număr permis :	
4.	641597	614883	13.			Observații :	
5.			14.			Agent economic:	
6.			15.			<b>S.C. TB AGREGATE CONSTRUCT S.R.L.</b>	
7.			16.			Adresa :	
8.			17.			Localitate : CRISTEȘTI	
9.			18.			Judet : IAȘI	
1.2. Sistem de referință :			"Stereografic 1970"				
1.3. Limita maxima de adâncime :			Cota talveg				
1.4. Suprafața :			9.0 ha, 0.09 kmp				
1.5. Localizare administrativ teritorială :			Localitatea TIMISEȘTI, Judetul NEAMT				