

FISA DE LOCALIZARE A PERIMETRULUI: AMENAJARE IAZ PISCICOL

Scara 1:25.000

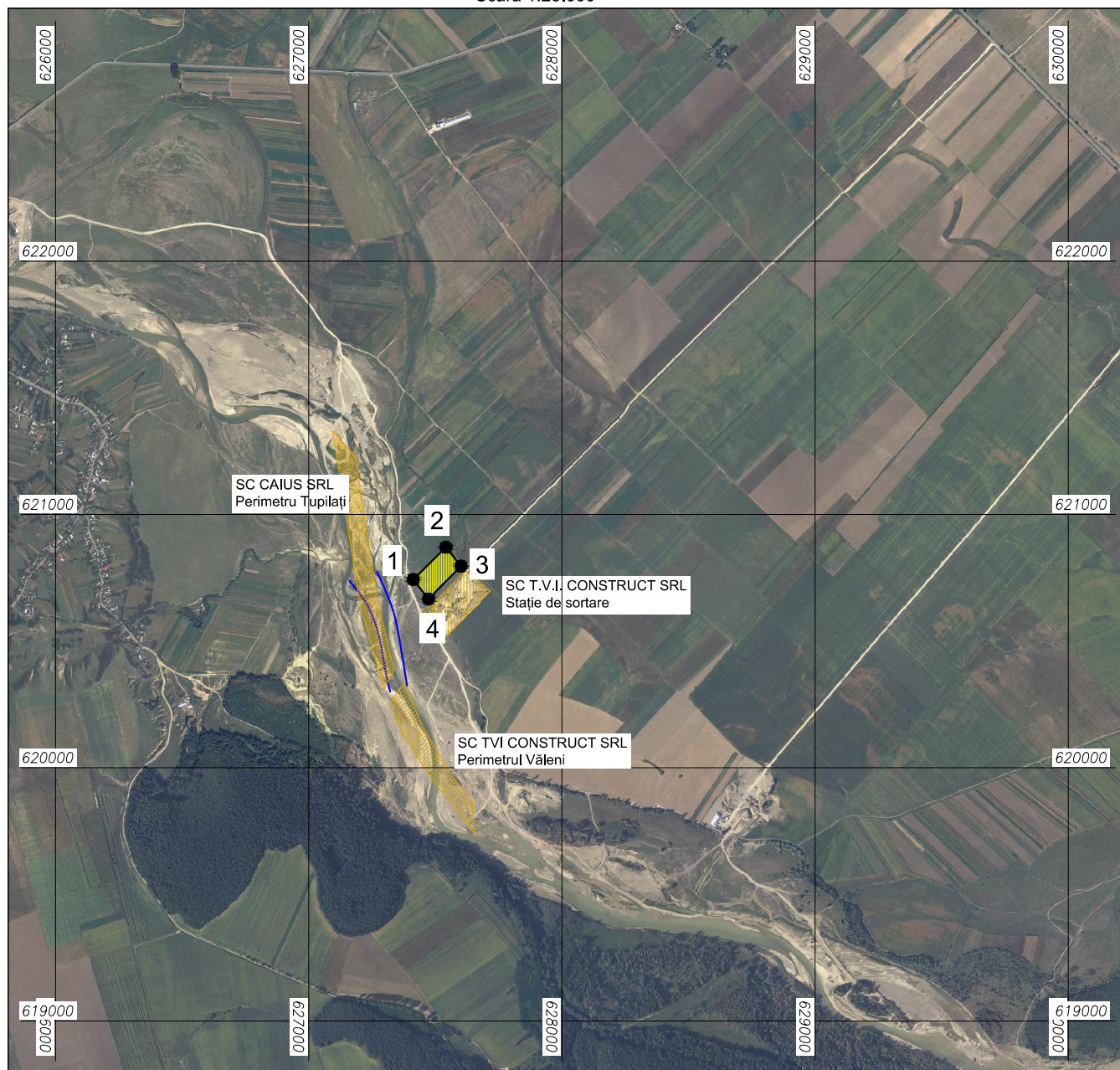

1. Localizarea perimetrului

1.1. Coordonatele de delimitare a perimetrului :

Pct.	X	Y
1.	620743	627413
2.	620871	627542
3.	620796	627602
4.	620666	627473

1.2. Sistem de referință : "Stereografic 1970"

1.3. Limita de adâncime : +223.80 m

1.4. Suprafața : 1.75 ha, 0.018 kmp

1.5. Localizare administrativ teritorială : Localitatea TUPILAȚI, Judetul NEAMȚ

2. Date privind perimetrul :

2.1. Denumirea perimetrului :	Amenajare iaz piscicol
2.2. Nr. TOPO perimetru :	
2.3. Substanța :	nisip și pietriș
2.4. Faza lucrărilor :	Exploatare în baza art. 28 - 30 din Legea Minelor
2.5. Număr permis :	

Observații :

Agent economic:

S.C. T.V.I. CONSTRUCT S.R.L.

Adresa :

Localitate : IAȘI
Judet : IAȘI