

# FISA DE LOCALIZARE A PERIMETRULUI: TUPILAȚI

Scara 1:25.000

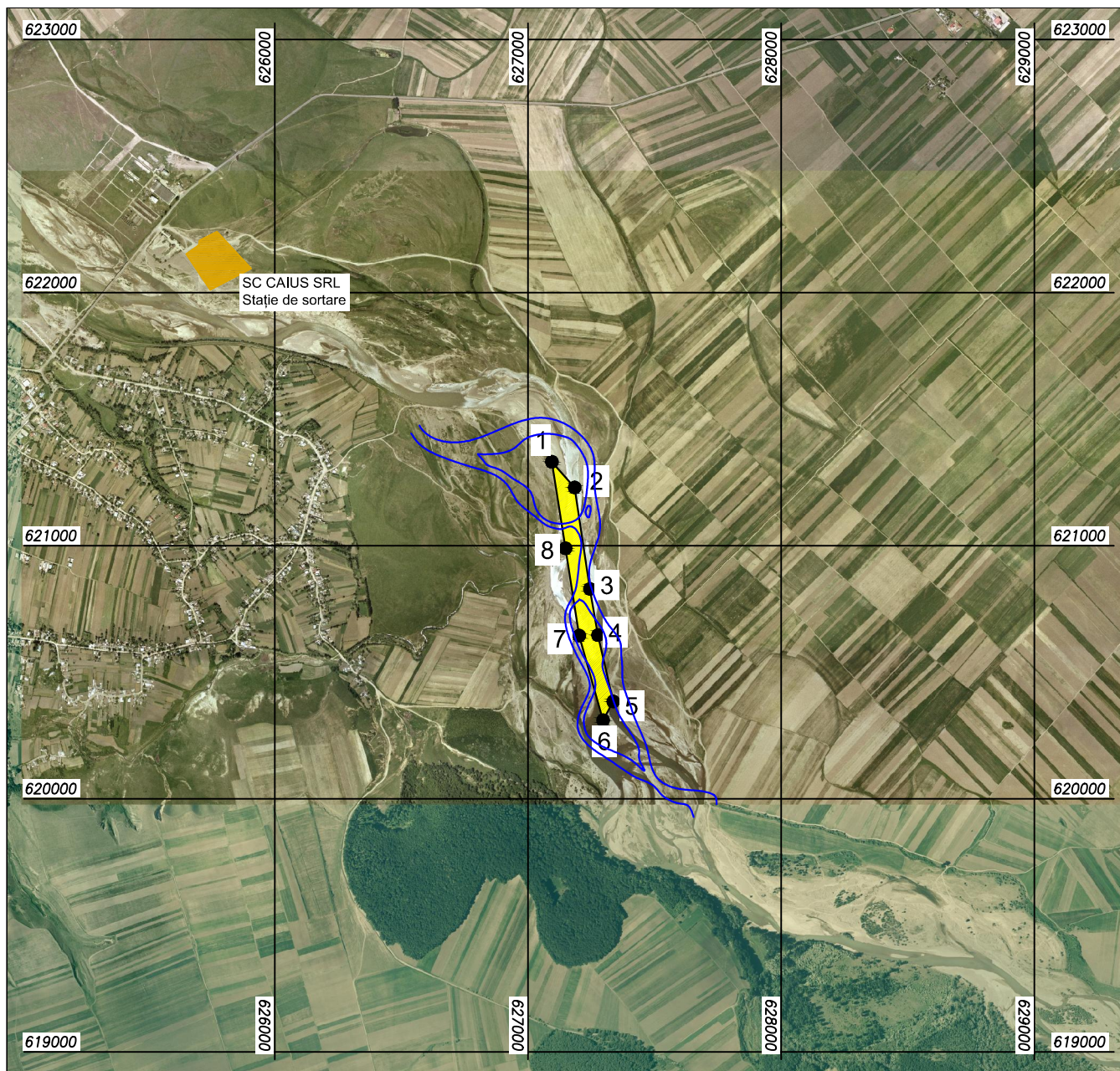

## 1. Localizarea perimetrului

### 1.1. Coordonatele de delimitare a perimetrului :

Pct.	X	Y
1.	621331	627094
2.	621229	627184
3.	620829	627245
4.	620646	627276
5.	620384	627337
6.	620310	627297
7.	620644	627202
8.	620989	627148

1.2. Sistem de referință : "Stereografic 1970"

1.3. Limita de adâncime : +224.30, Hmax=2.65 m

1.4. Suprafața : 6.628 ha, 0.063 kmp

1.5. Localizare administrativ teritorială : Localitatea TUPILAȚI, Județul NEAMȚ

## 2. Date privind perimetrul :

2.1. Denumirea perimetrului : Tupilați

2.2. Nr. TOPO perimetrului :

2.3. Substanța : nisip și pietriș

2.4. Faza lucrărilor : Exploatare în baza art. 28 - 30 din Legea Minelor

2.5. Număr permis :

Observații :

Agent economic:

**S.C. CAIUS S.R.L.**

Adresa :

Localitate : TUPILAȚI  
Județ : NEAMȚ