

Legenda lucrari proiectate:

- Retea de canalizare menajera - Colectoare principale Dn 250mm x 6,2mm, Dn 200mm x 4,9mm- SN 4 - Propusa prin proiect
- Conducte de refulare PEHD de la SPAU1 - SPAU2
- SPAU 1,2** Statii de pompare ape uzate

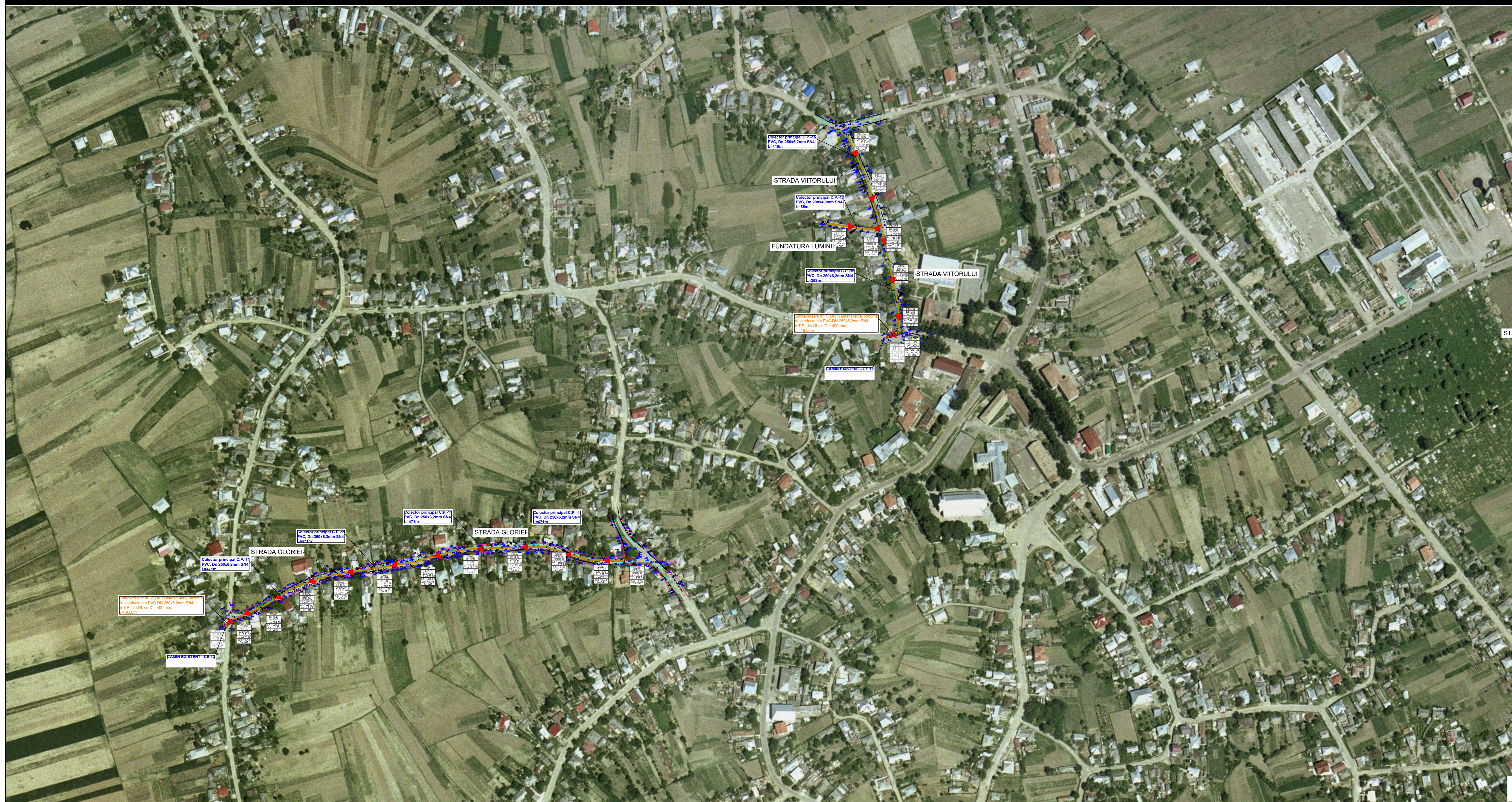

SCHEMA RACORD PLANSE

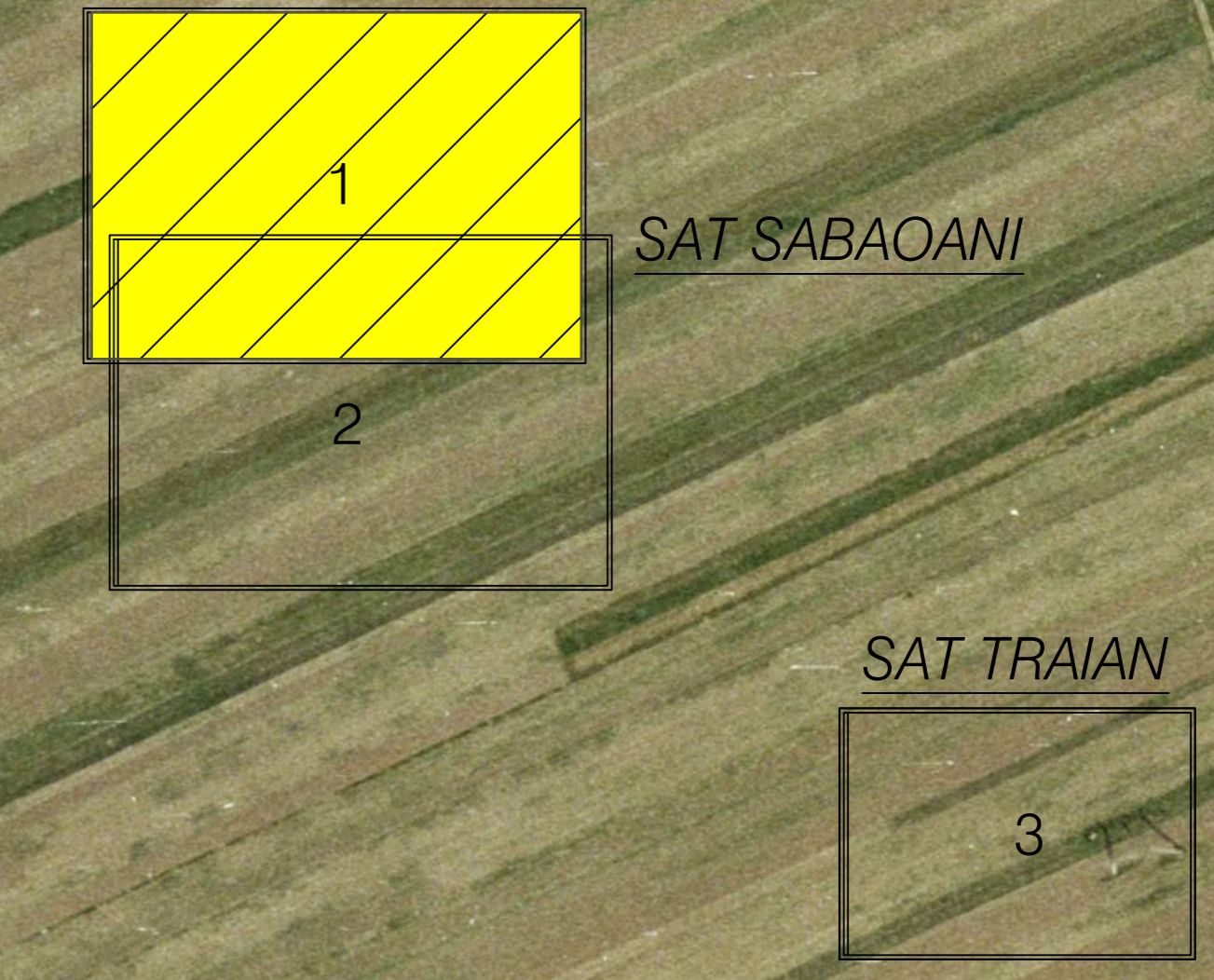

Se racordeaza cu planșa nr. PSC-02

NUME	SEMNTATURA	CERINTA	REFERAT / EXPERTIZA	DATA
VERIFICATOR S.C. AQUA PROIECT S.R.L. Str. Petru Rarea nr. 63, B.I.A.I. Ap. 9, Pantelimon, Judet Neamt Tel/Fax: 023320420 C.U.I. 273902010 C.I.F. 902729986				
PROIECTANT Ing. Haral Georghe				
DESEINAT Ing. Curic Iulian				
VERIFICAT Ing. Altor Tudor				
SEF PROIECT Ing. Haral Georghe				

DENUMIREA PROIECTULUI	PROIECT	FAZA
EXTENSIA REZEI DE CANALIZARE IN SAT SABAONI SI SAT TRAIAN IN COMUNA SABAONI, JUDETUL NEAMT	7327/019	PLAN DE SITUATIE
AMPLASAMENT: COMUNA SABAONI SIROSIE, SABAONI SI TRAIAN, JUDETUL NEAMT		REZEI DE CANALIZARE APE UZATE - SAT SABAONI
BENEFICIAR: Comuna Sabaoni, Judetul Neamt		PSC-01

SCARA	DATA
1:2000	2019

Se racordeaza cu plansa nr. PSC-01

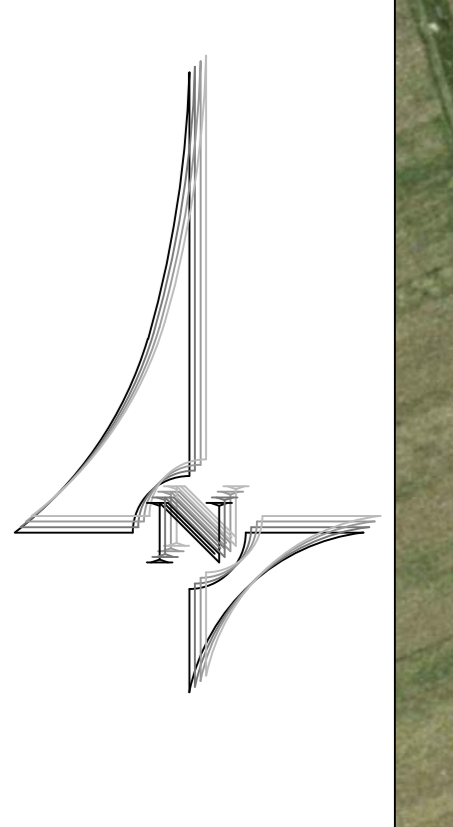

Legenda lucrari proiectate:

- Rețea de canalizare menajera - Colectoare principale Dn 250mm x 6,2mm, Dn 200mm x 4,9mm- SN 4 - Propusa prin proiect
- - - Conducte de refulare PEHD de la SPAU1 - SPAU2
- SPAU 1,2 Stati de pompare ape uzate

SCHEMA RACORD PLANSE

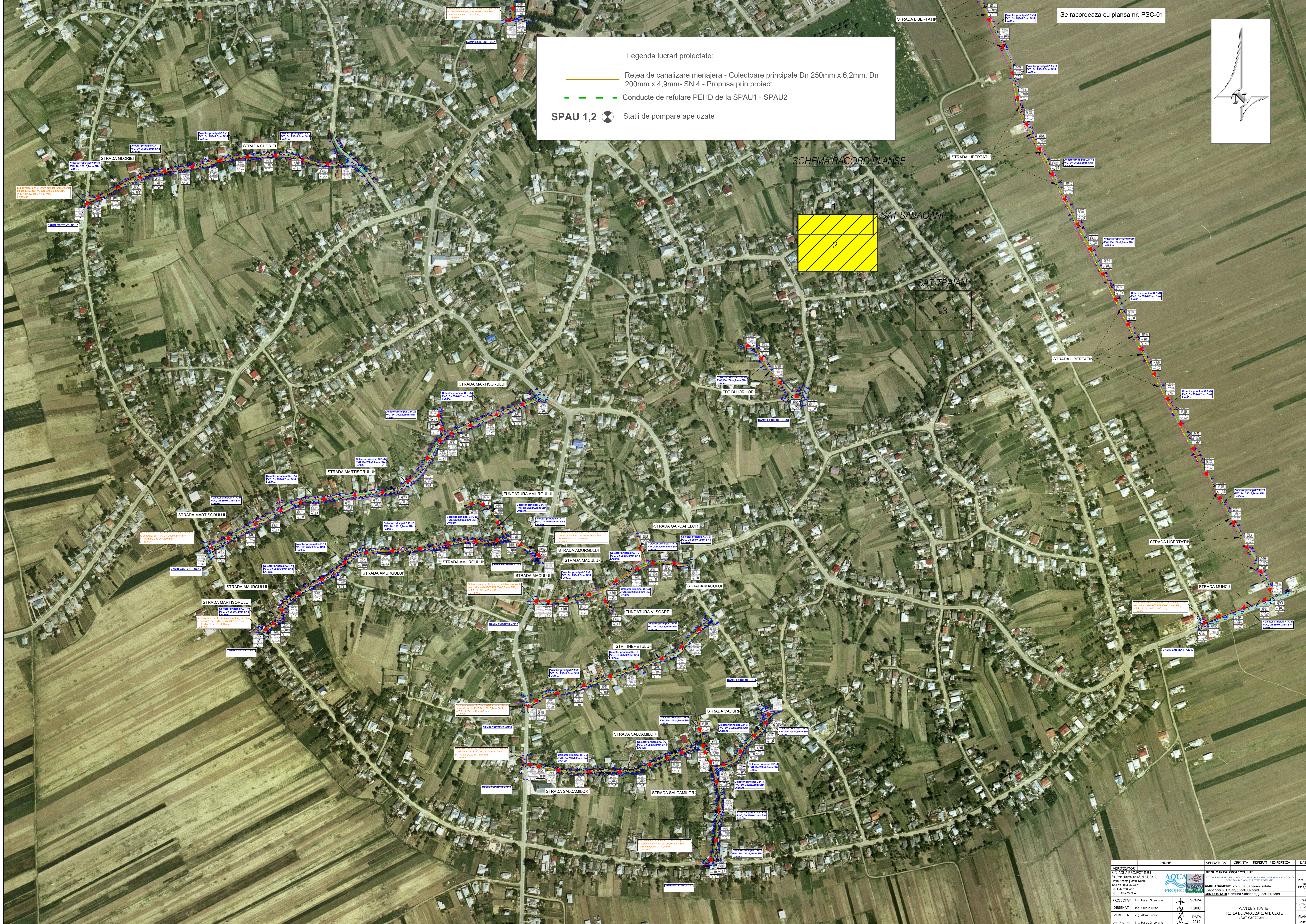
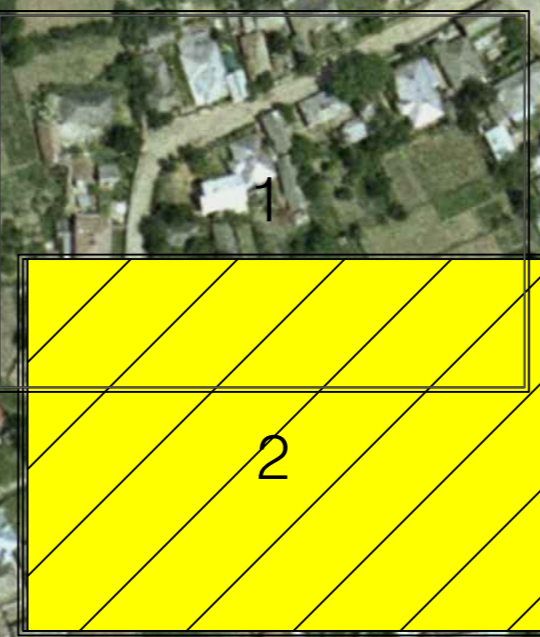

NUME	SEMNTURA	CERINTA	REFERAT / EXPERTIZA	DATA
VERIFICATOR S.C. AQUA PROIECT S.R.L. Str. Petru Rarea nr. 63, B.I.A.L. Ap. 9, Pantelimon, Judetul Neamt Tel/Fax: 033820420 C.U.I. 273802019 C.I.F. 802729986				
DENUMIREA PROIECTULUI				
EXTENSIE REȚEA DE CANALIZARE ÎN SAT SĂBĂCĂNI DE SAT TRAIAN				
PROIECT 7327019				
AMPLASAMENT COMUNA SĂBĂCĂNI JIȘOARA SĂBĂCĂNI, JUDEȚUL NEAMȚ				
BENEFICIAR COMUNA SĂBĂCĂNI, JUDEȚUL NEAMȚ				
PROIECTAT	Ing. Haral. George	SCARA		FAZA
DESENAT	Ing. Curic Iulian	1:2000		PLAN DE SITUAȚIE
VERIFICAT	Ing. Altor Tudor	DATA		REȚEA DE CANALIZARE APE UZATE
ȘEF PROIECT	Ing. Haral. George	2019		- SAT SĂBĂCĂNI -



Legenda lucrari proiectate:

- Rețea de canalizare menajera - Colectoare principale Dn 250mm x 4,9mm- SN 4 - Propusa prin proiect
- Conducte de refulare PEHD de la SPAU1 - SPAU2
- ⊗ SPAU 1,2 Statii de pompare ape uzate

SCHEMA RACORD PLANSE

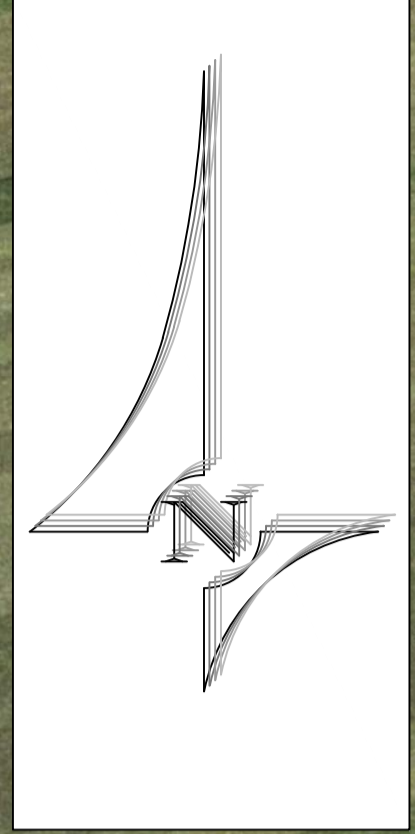
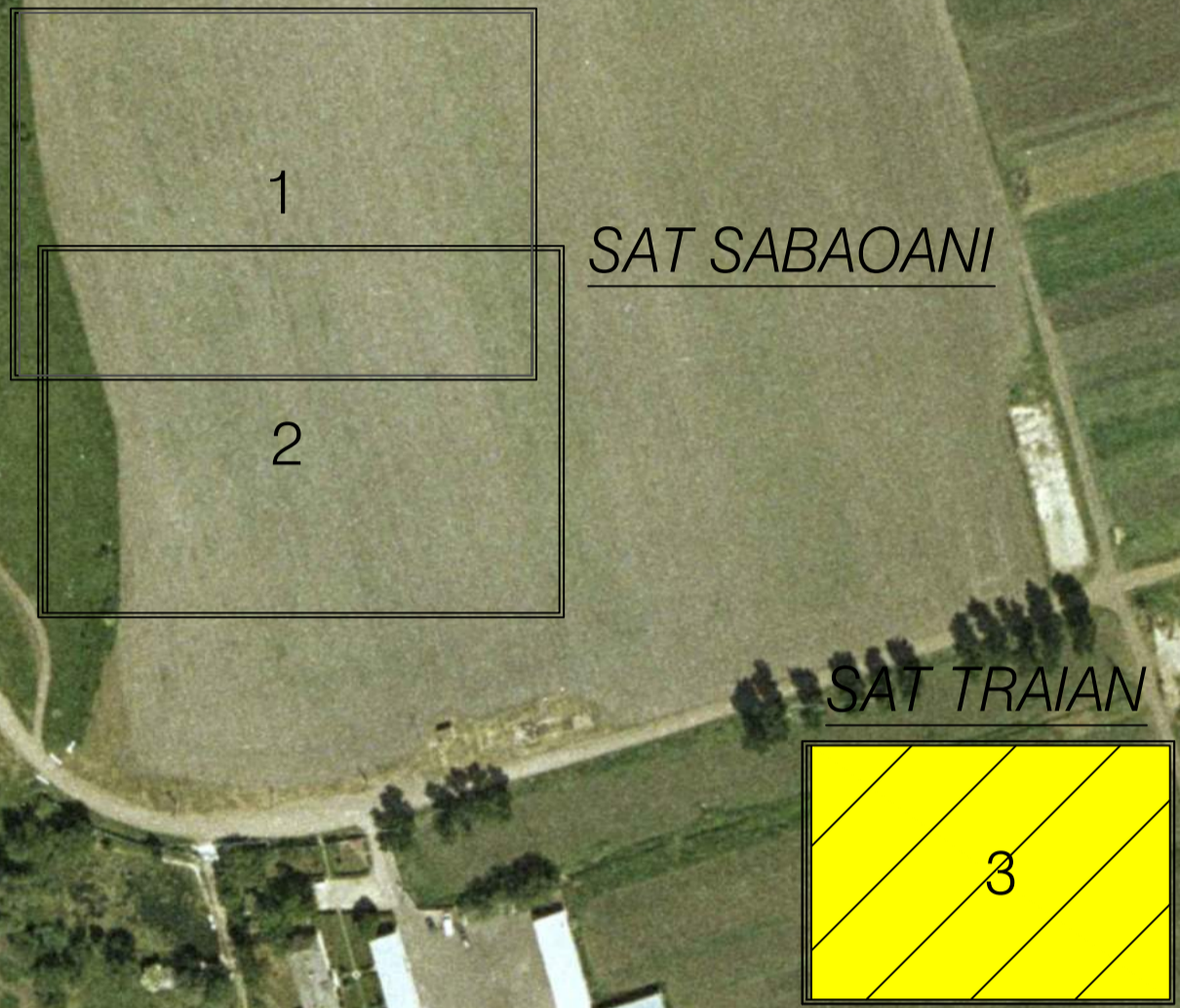

	NUME	SEMNATURA	CERINTA	REFERAT / EXPERTIZA	DATA
VERIFICATOR	S.C. AQUA PROJECT S.R.L. Str. Petru Rareș, nr. 63, bl. A4, Ap. 9, Piatra Neamt, judetul Neamt Tel/Fax : 0233/624426 C.U.I. J275802010 C.I.F. RO-27559846				
PROIECTAT	ing. Harat Gheorghe		SCARA		
DESENAT	ing. Clucic Iulian				
VERIFICAT	ing. Alcaz Tudor		DATA		
SEF PROIECT	ing. Harat Gheorghe		2019		
EXTINDEREA REȚEA DE CANALIZARE ÎN SAT SABAOANI ȘI SAT TRAIAN, ÎN COMUNA SABAOANI, JUDEȚUL NEAMȚ		AMPLASAMENT: comuna Sabaoani satele Sabaoani și Traian, judetul Neamt.		BENEFICIAR: Comuna Sabaoani, judetul Neamt	
PLAN DE SITUAȚIE REȚEA DE CANALIZARE APE UZATE - SAT TRAIAN -			FAZA P.th+D.E.+ D.T.A.C.		
			PLANSĂ PSC-03		