

CENTRALIZATOR DRUMURI					
Nr. Crt.	Denumire drum proiect	Denumire conform nomenclator strada l	Lungime (m)	Pozitie kilometrica	Parte carosabila
1	DL 1	Str. Liliacului	350.00	km 0+000 - km 0+350	4,00 m
2	DL 2	Str. Rozelor	160.00	km 0+000 - km 0+160	4,00 m
3	DL 3	Str. Libertatii	275.00	km 0+000 - km 0+275	4,00 m
4	DL 4	Str. Eternitatii	265.00	km 0+000 - km 0+265	5,50 m
5	DL 5	Str. Morii, Str. Rasaritului	540.00	km 0+000 - km 0+540	4,00 m
6	DL 6	Str. Amurgului	220.00	km 0+000 - km 0+220	4,00 m
7	DL 7	Str. Gloriei	60.00	km 0+000 - km 0+060	4,00 m
8	DL 8	Str. Salcamilor	450.00	km 0+000 - km 0+450	4,00 m
9	DL 9	Str. Scolii	687.00	km 0+000 - km 0+687	4,00 m
10	DL 10	Str. Rozelor	285.00	km 0+000 - km 0+050 km 0+050 - km 0+285	5,50 m 4,00 m
11	DL 11	Str. Dumbravei, Str. Sperantei	340.00	km 0+000 - km 0+050 km 0+050 - km 0+225 km 0+225 - km 0+340	4,00 m 2,75 m 4,00 m
12	DL 12	Str. Hatasului	190.00	km 0+000 - km 0+190	4,00 m
13	DL 13	Str. Amurgului	205.00	km 0+000 - km 0+050 km 0+050 - km 0+205	5,50 m 4,00 m
14	DL 14	Str. Rasaritului	130.00	km 0+000 - km 0+130	4,00 m
15	DL 15	Str. Primaverii	350.00	km 0+000 - km 0+025 km 0+025 - km 0+350	5,50 m 4,00 m
16	DL 16	Str. Izvoarelor	105.00	km 0+000 - km 0+105	5,50 m
17	DL 17	Str. Crangului	353.00	km 0+000 - km 0+353	4,00 m
18	DL 18	Str. Bradului, Str. Libertatii	250.00	km 0+000 - km 0+050 km 0+050 - km 0+200 km 0+200 - km 0+250	5,50 m 4,00 m 5,50 m
19	DL 19	Str. Tineretului	220.00	km 0+000 - km 0+025 km 0+025 - km 0+220	5,50 m 4,00 m
20	DL 20	Str. Bisericii	296.00	km 0+000 - km 0+060 km 0+060 - km 0+296	4,00 m 4,00 m
21	DL 21	str. Ciocarliei	240.00	km 0+000 - km 0+050 km 0+050 - km 0+240	5,50 m 4,00 m
22	DL 22	Str. Zavoiului	348.00	km 0+000 - km 0+348	4,00 m
TOTAL =			6,319.00		

VERIFICATOR:	NUME, PRENUME:	SEMĂNĂTURĂ:	CERINȚĂ:	NR. REFERAT DE VERIFICARE:	DATA :
EXPERT TEHNIC:	NUME, PRENUME:	SEMĂNĂTURĂ:		NR. EXPERTIZĂ:	DATA :
<b>PROIECTANT GENERAL:</b> S.C. SIGM-HOME PROJECTS S.R.L. RO28510026, J22/982/2011 TEL: +40 741 628 853 FAX: +40 378 105 873 E-MAIL: OFFICE@SIGM-PROJECTS.EU WWW.SIGM-PROJECTS.EU		<b>PROIECTANT DE SPECIALITATE:</b> S.C. ROAD ENGINEERING PROJECT S.R.L. <b>ROAD ENGINEERING PROJECT S.R.L.</b> C.U.I.: 40453450 Nr. Reg.: J22/250/2019 Adresa: Str. Vasile Lupu, Nr. 78A, Județul Iași		BENEFICIAR: COMUNA BOGHICEA, JUDEȚUL NEAMȚ	
SPECIFICAȚIE:		NUME, PRENUME:	SEMĂNĂTURĂ:	SCARA:	DENUMIRE PLANȘĂ:
ȘEF PROIECT:		Ing. Marius - Cătălin Lupu	<i>[Signature]</i>	1:10.000	<b>PLAN DE INCADRARE ÎN ZONĂ</b> DATA ÎNTOCMIRE: MARTIE 2019
PROIECTAT:		Ing. Marius - Cătălin Lupu	<i>[Signature]</i>	NR. PROIECT:	
DESENAT:		Ing. Dan Teslărașu		2/2019	
					FAZĂ DE PROIECTARE: S.F. NR. PLANȘĂ:
					TITLU PROIECT: "MODERNIZARE DRUMURI DE INTERES LOCAL ÎN COMUNA BOGHICEA"

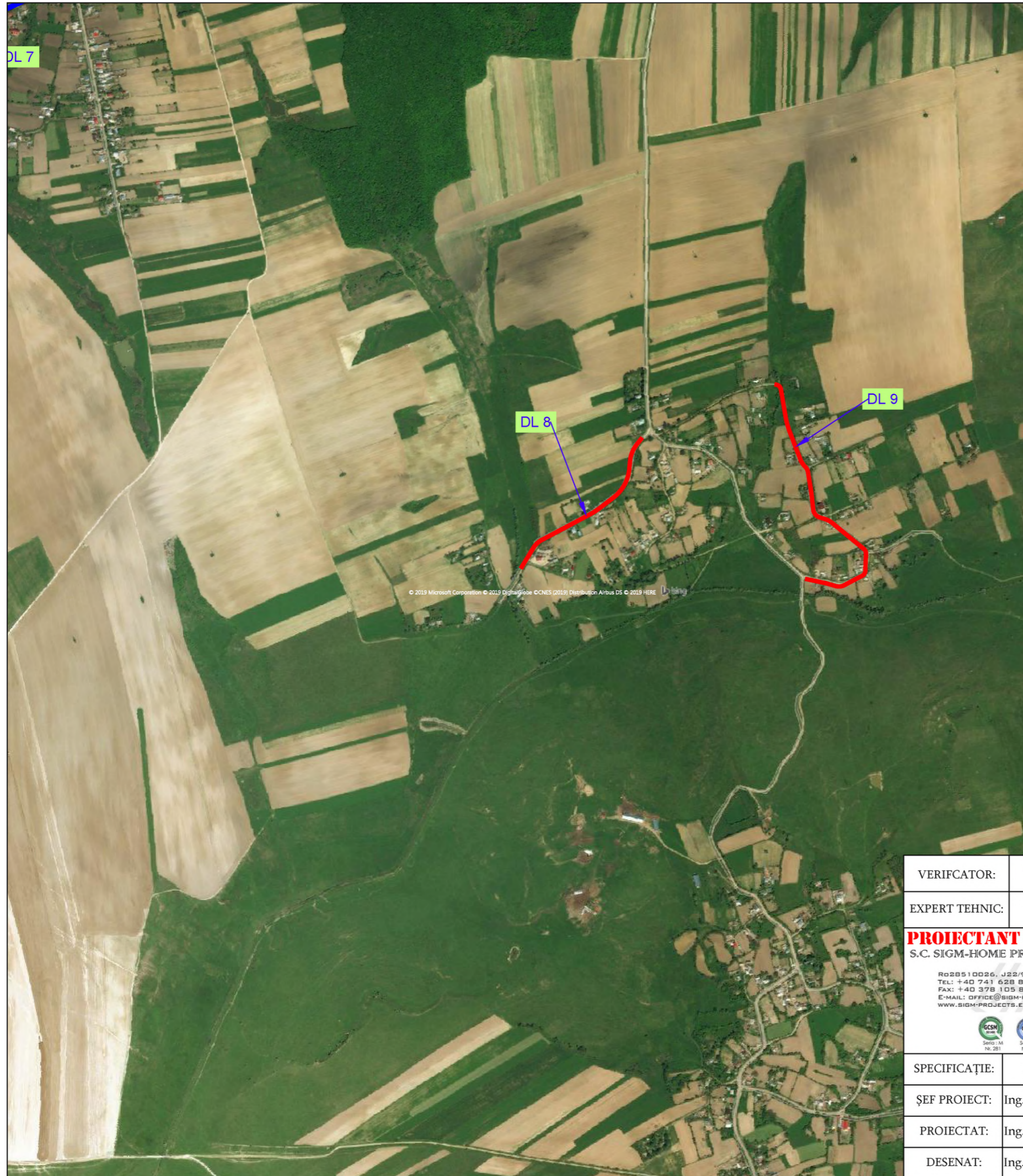

CENTRALIZATOR DRUMURI					
Nr. Crt.	Denumire drum proiect	Denumire conform nomenclator stradal	Lungime (m)	Pozitie kilometrica	Parte carosabila
1	DL 1	Str. Liliacului	350.00	km 0+000 - km 0+350	4,00 m
2	DL 2	Str. Rozelor	160.00	km 0+000 - km 0+160	4,00 m
3	DL 3	Str. Libertatii	275.00	km 0+000 - km 0+275	4,00 m
4	DL 4	Str. Eternitatii	265.00	km 0+000 - km 0+265	5,50 m
5	DL 5	Str. Morii, Str. Rasaritului	540.00	km 0+000 - km 0+540	4,00 m
6	DL 6	Str. Amurgului	220.00	km 0+000 - km 0+220	4,00 m
7	DL 7	Str. Gloriei	60.00	km 0+000 - km 0+060	4,00 m
8	DL 8	Str. Salcamilor	450.00	km 0+000 - km 0+450	4,00 m
9	DL 9	Str. Scolii	687.00	km 0+000 - km 0+687	4,00 m
10	DL 10	Str. Rozelor	285.00	km 0+000 - km 0+050 km 0+050 - km 0+285	5,50 m 4,00 m
11	DL 11	Str. Dumbravei, Str. Sperantei	340.00	km 0+000 - km 0+050 km 0+050 - km 0+225 km 0+225 - km 0+340	4,00 m 2,75 m 4,00 m
12	DL 12	Str. Hatasului	190.00	km 0+000 - km 0+190	4,00 m
13	DL 13	Str. Amurgului	205.00	km 0+000 - km 0+050 km 0+050 - km 0+205	5,50 m 4,00 m
14	DL 14	Str. Rasaritului	130.00	km 0+000 - km 0+130	4,00 m
15	DL 15	Str. Primaverii	350.00	km 0+000 - km 0+025 km 0+025 - km 0+350	5,50 m 4,00 m
16	DL 16	Str. Izvoarelor	105.00	km 0+000 - km 0+105	5,50 m
17	DL 17	Str. Crangului	353.00	km 0+000 - km 0+353	4,00 m
18	DL 18	Str. Bradului, Str. Libertatii	250.00	km 0+000 - km 0+050 km 0+050 - km 0+200 km 0+200 - km 0+250	5,50 m 4,00 m 5,50 m
19	DL 19	Str. Tineretului	220.00	km 0+000 - km 0+025 km 0+025 - km 0+220	5,50 m 4,00 m
20	DL 20	Str. Bisericii	296.00	km 0+000 - km 0+060 km 0+060 - km 0+296	4,00 m 4,00 m
21	DL 21	str. Ciocarliei	240.00	km 0+000 - km 0+050 km 0+050 - km 0+240	5,50 m 4,00 m
22	DL 22	Str. Zavoiului	348.00	km 0+000 - km 0+348	4,00 m
TOTAL =			6,319.00		

VERIFICATOR:	NUME, PRENUME:	SEMĂNĂTURĂ:	CERINȚĂ:	NR. REFERAT DE VERIFICARE:	DATA :
EXPERT TEHNIC:	NUME, PRENUME:	SEMĂNĂTURĂ:		NR. EXPERTIZĂ:	DATA :
<b>PROIECTANT GENERAL:</b> S.C. SIGM-HOME PROJECTS S.R.L.		<b>PROIECTANT DE SPECIALITATE:</b> S.C. ROAD ENGINEERING PROJECT S.R.L.		BENEFICIAR:	FAZĂ DE PROIECTARE:
RO28510026, J22/982/2011 TEL: +40 741 628 853 FAX: +40 378 105 873 E-MAIL: OFFICE@SIGM-PROJECTS.EU WWW.SIGM-PROJECTS.EU		C.U.I.: 40453450 Nr. Reg.: J22/250/2019 Adresa: Str. Vasile Lupu, Nr. 78A, Județul Iași		COMUNA BOGHICEA, JUDEȚUL NEAMȚ	S.F.
SPECIFICAȚIE:		NUME, PRENUME:	SEMĂNĂTURĂ:	SCARA:	DENUMIRE PLANȘĂ:
ȘEF PROIECT:	Ing. Marius - Cătălin Lupu			1:10.000	PLAN DE INCADRARE ÎN ZONĂ
PROIECTAT:	Ing. Marius - Cătălin Lupu			NR. PROIECT:	
DESENAT:	Ing. Dan Teslărașu			2/2019	
				TITLU PROIECT:	NR. PLANȘĂ:
				"MODERNIZARE DRUMURI DE INTERES LOCAL ÎN COMUNA BOGHICEA"	PI - 02
					DATA ÎNTOCMIRE:
					MARTIE 2019

## CENTRALIZATOR DRUMURI

Nr. Crt.	Denumire drum proiect	Denumire conform nomenclator stradal	Lungime (m)	Pozitie kilometrica	Parte carosabila
1	DL 1	Str. Liliacului	350.00	km 0+000 - km 0+350	4,00 m
2	DL 2	Str. Rozelor	160.00	km 0+000 - km 0+160	4,00 m
3	DL 3	Str. Libertatii	275.00	km 0+000 - km 0+275	4,00 m
4	DL 4	Str. Eternitatii	265.00	km 0+000 - km 0+265	5,50 m
5	DL 5	Str. Morii, Str. Rasaritului	540.00	km 0+000 - km 0+540	4,00 m
6	DL 6	Str. Amurgului	220.00	km 0+000 - km 0+220	4,00 m
7	DL 7	Str. Gloriei	60.00	km 0+000 - km 0+060	4,00 m
8	DL 8	Str. Salcamilor	450.00	km 0+000 - km 0+450	4,00 m
9	DL 9	Str. Scolii	687.00	km 0+000 - km 0+687	4,00 m
10	DL 10	Str. Rozelor	285.00	km 0+000 - km 0+050 km 0+050 - km 0+285	5,50 m 4,00 m
11	DL 11	Str. Dumbravei, Str. Sperantei	340.00	km 0+000 - km 0+050 km 0+050 - km 0+225 km 0+225 - km 0+340	4,00 m 2,75 m 4,00 m
12	DL 12	Str. Hatasului	190.00	km 0+000 - km 0+190	4,00 m
13	DL 13	Str. Amurgului	205.00	km 0+000 - km 0+050 km 0+050 - km 0+205	5,50 m 4,00 m
14	DL 14	Str. Rasaritului	130.00	km 0+000 - km 0+130	4,00 m
15	DL 15	Str. Primaverii	350.00	km 0+000 - km 0+025 km 0+025 - km 0+350	5,50 m 4,00 m
16	DL 16	Str. Izvoarelor	105.00	km 0+000 - km 0+105	5,50 m
17	DL 17	Str. Crangului	353.00	km 0+000 - km 0+353	4,00 m
18	DL 18	Str. Bradului, Str. Libertatii	250.00	km 0+000 - km 0+050 km 0+050 - km 0+200 km 0+200 - km 0+250	5,50 m 4,00 m 5,50 m
19	DL 19	Str. Tineretului	220.00	km 0+000 - km 0+025 km 0+025 - km 0+220	5,50 m 4,00 m
20	DL 20	Str. Bisericii	296.00	km 0+000 - km 0+060 km 0+060 - km 0+296	4,00 m 4,00 m
21	DL 21	str. Ciocarliei	240.00	km 0+000 - km 0+050 km 0+050 - km 0+240	5,50 m 4,00 m
22	DL 22	Str. Zavoiului	348.00	km 0+000 - km 0+348	4,00 m
<b>TOTAL =</b>			<b>6,319.00</b>		

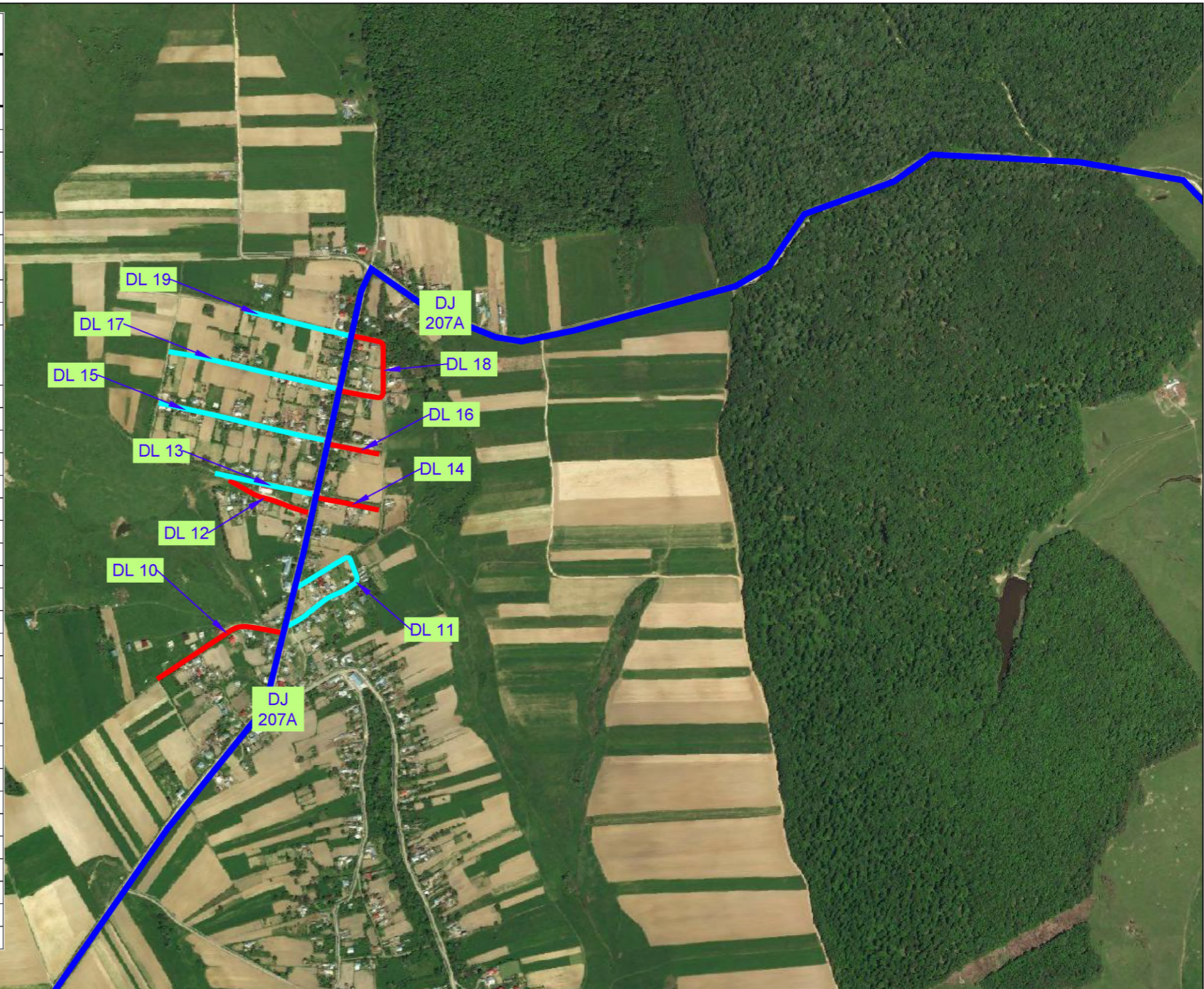

VERIFICATOR:	NUME, PRENUME:	SEMNĂTURĂ:	CERINȚĂ:	NR. REFERAT DE VERIFICARE:	DATA :
EXPERT TEHNIC:	NUME, PRENUME:	SEMNĂTURĂ:		NR. EXPERTIZĂ:	DATA :
<b>PROIECTANT GENERAL:</b> S.C. SIGM-HOME PROJECTS S.R.L.		<b>PROIECTANT DE SPECIALITATE:</b> S.C. ROAD ENGINEERING PROJECT S.R.L.		BENEFICIAR:	FAZĂ DE PROIECTARE:
RO28510026, J22/982/2011 TEL: +40 741 628 853 FAX: +40 378 105 873 E-MAIL: OFFICE@SIGM-PROJECTS.EU WWW.SIGM-PROJECTS.EU		 C.U.I.: 40453450 Nr. Reg.: J22/250/2019 Adresa: Str. Vasile Lupu, Nr. 78A, Județul Iași		COMUNA BOGHICEA, JUDEȚUL NEAMȚ	S.F.
				TITLU PROIECT:	NR. PLANȘĂ:
				"MODERNIZARE DRUMURI DE INTERES LOCAL ÎN COMUNA BOGHICEA"	
SPECIFICAȚIE:	NUME, PRENUME:	SEMNĂTURĂ:	SCARA:	DENUMIRE PLANȘĂ:	PI - 03
ȘEF PROIECT:	Ing. Marius - Cătălin Lupu		1:10.000	<b>PLAN DE INCADRARE ÎN ZONĂ</b>	
PROIECTAT:	Ing. Marius - Cătălin Lupu		NR. PROIECT:		
DESENAT:	Ing. Dan Teslărașu		2/2019		
					DATA ÎNTOCMIRE:
					MARTIE 2019

## CENTRALIZATOR DRUMURI

Nr. Crt.	Denumire drum proiect	Denumire conform nomenclator stradal	Lungime (m)	Pozitie kilometrica	Parte carosabila
1	DL 1	Str. Liliacului	350.00	km 0+000 - km 0+350	4,00 m
2	DL 2	Str. Rozelor	160.00	km 0+000 - km 0+160	4,00 m
3	DL 3	Str. Libertatii	275.00	km 0+000 - km 0+275	4,00 m
4	DL 4	Str. Eternitatii	265.00	km 0+000 - km 0+265	5,50 m
5	DL 5	Str. Morii, Str. Rasaritului	540.00	km 0+000 - km 0+540	4,00 m
6	DL 6	Str. Amurgului	220.00	km 0+000 - km 0+220	4,00 m
7	DL 7	Str. Gloriei	60.00	km 0+000 - km 0+060	4,00 m
8	DL 8	Str. Salcamilor	450.00	km 0+000 - km 0+450	4,00 m
9	DL 9	Str. Scolii	687.00	km 0+000 - km 0+687	4,00 m
10	DL 10	Str. Rozelor	285.00	km 0+000 - km 0+050 km 0+050 - km 0+285	5,50 m 4,00 m
11	DL 11	Str. Dumbravei, Str. Sperantei	340.00	km 0+000 - km 0+050 km 0+050 - km 0+225 km 0+225 - km 0+340	4,00 m 2,75 m 4,00 m
12	DL 12	Str. Hatasului	190.00	km 0+000 - km 0+190	4,00 m
13	DL 13	Str. Amurgului	205.00	km 0+000 - km 0+050 km 0+050 - km 0+205	5,50 m 4,00 m
14	DL 14	Str. Rasaritului	130.00	km 0+000 - km 0+130	4,00 m
15	DL 15	Str. Primaverii	350.00	km 0+000 - km 0+025 km 0+025 - km 0+350	5,50 m 4,00 m
16	DL 16	Str. Izvoarelor	105.00	km 0+000 - km 0+105	5,50 m
17	DL 17	Str. Crangului	353.00	km 0+000 - km 0+353	4,00 m
18	DL 18	Str. Bradului, Str. Libertatii	250.00	km 0+000 - km 0+050 km 0+050 - km 0+200 km 0+200 - km 0+250	5,50 m 4,00 m 5,50 m
19	DL 19	Str. Tineretului	220.00	km 0+000 - km 0+025 km 0+025 - km 0+220	5,50 m 4,00 m
20	DL 20	Str. Bisericii	296.00	km 0+000 - km 0+060 km 0+060 - km 0+296	4,00 m 4,00 m
21	DL 21	str. Ciocarliei	240.00	km 0+000 - km 0+050 km 0+050 - km 0+240	5,50 m 4,00 m
22	DL 22	Str. Zavoiului	348.00	km 0+000 - km 0+348	4,00 m
<b>TOTAL =</b>			<b>6,319.00</b>		

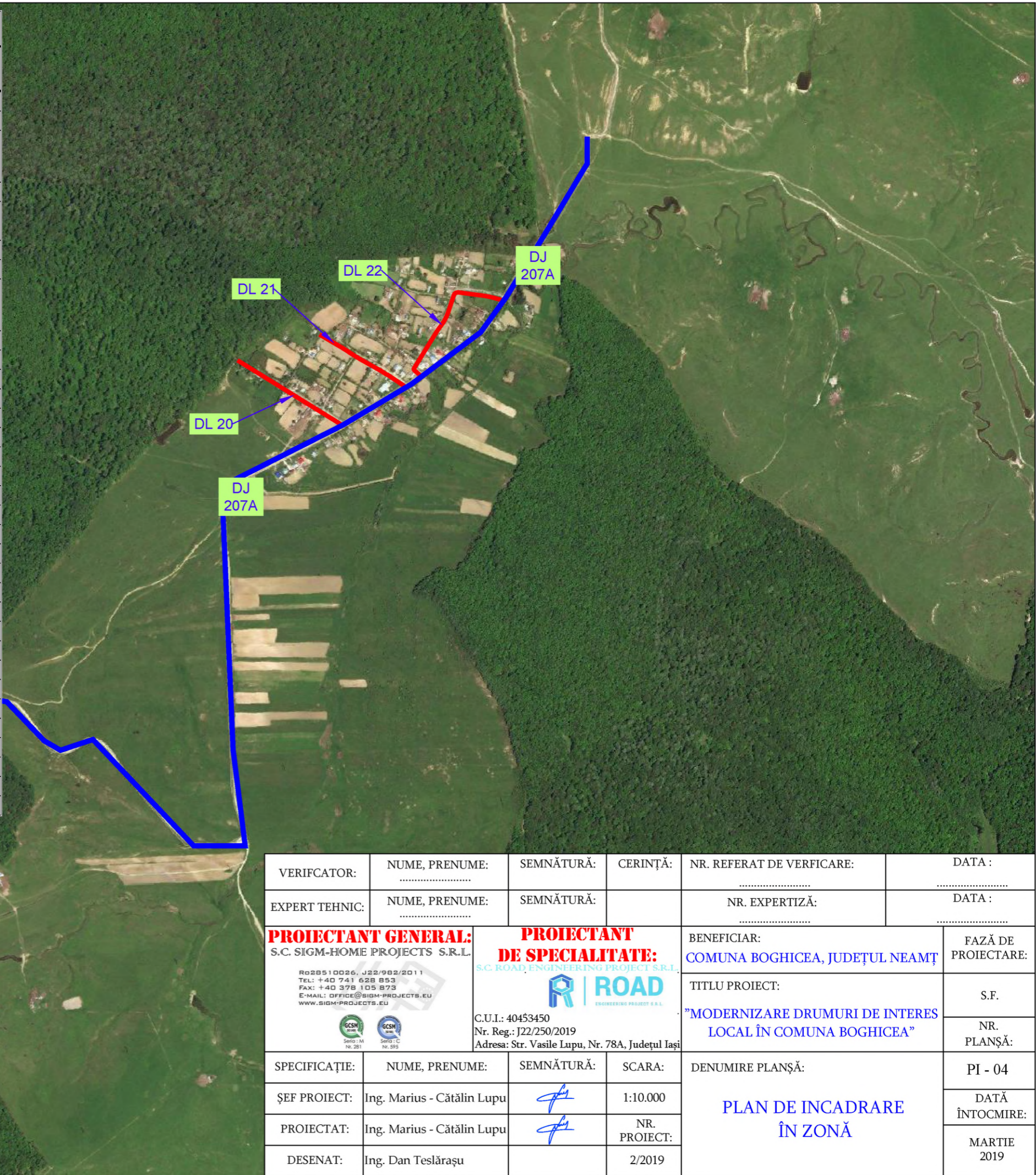

VERIFICATOR:	NUME, PRENUME:	SEMNĂTURĂ:	CERINȚĂ:	NR. REFERAT DE VERIFICARE:	DATA :
EXPERT TEHNIC:	NUME, PRENUME:	SEMNĂTURĂ:		NR. EXPERTIZĂ:	DATA :
<b>PROIECTANT GENERAL:</b> S.C. SIGM-HOME PROJECTS S.R.L. <small>RO28510026, J22/982/2011 TEL: +40 741 628 853 FAX: +40 378 105 873 E-MAIL: OFFICE@SIGM-PROJECTS.EU WWW.SIGM-PROJECTS.EU</small>		<b>PROIECTANT DE SPECIALITATE:</b> S.C. ROAD ENGINEERING PROJECT S.R.L. <b>ROAD</b> ENGINEERING PROJECT S.R.L. <small>C.U.I.: 40453450 Nr. Reg.: J22/250/2019 Adresa: Str. Vasile Lupu, Nr. 78A, Județul Iași</small>		BENEFICIAR: <b>COMUNA BOGHICEA, JUDEȚUL NEAMȚ</b>	
				FAZĂ DE PROIECTARE:	
				S.F.	
				NR. PLANȘĂ:	
				"MODERNIZARE DRUMURI DE INTERES LOCAL ÎN COMUNA BOGHICEA"	
SPECIFICAȚIE:	NUME, PRENUME:	SEMNĂTURĂ:	SCARA:	DENUMIRE PLANȘĂ:	
ȘEF PROIECT:	Ing. Marius - Cătălin Lupu		1:10.000	<b>PLAN DE INCADRARE ÎN ZONĂ</b>	
PROIECTAT:	Ing. Marius - Cătălin Lupu		NR. PROIECT:		
DESENAT:	Ing. Dan Teslărașu		2/2019		
				PI - 04	
				DATA ÎNTOCMIRE:	
				MARTIE 2019	