

«REFACEREA INFRASTRUCTURII AFECTATE DE CALAMITATILE NATURALE, IN COMUNA PIPIRIG, JUDETUL NEAMT»

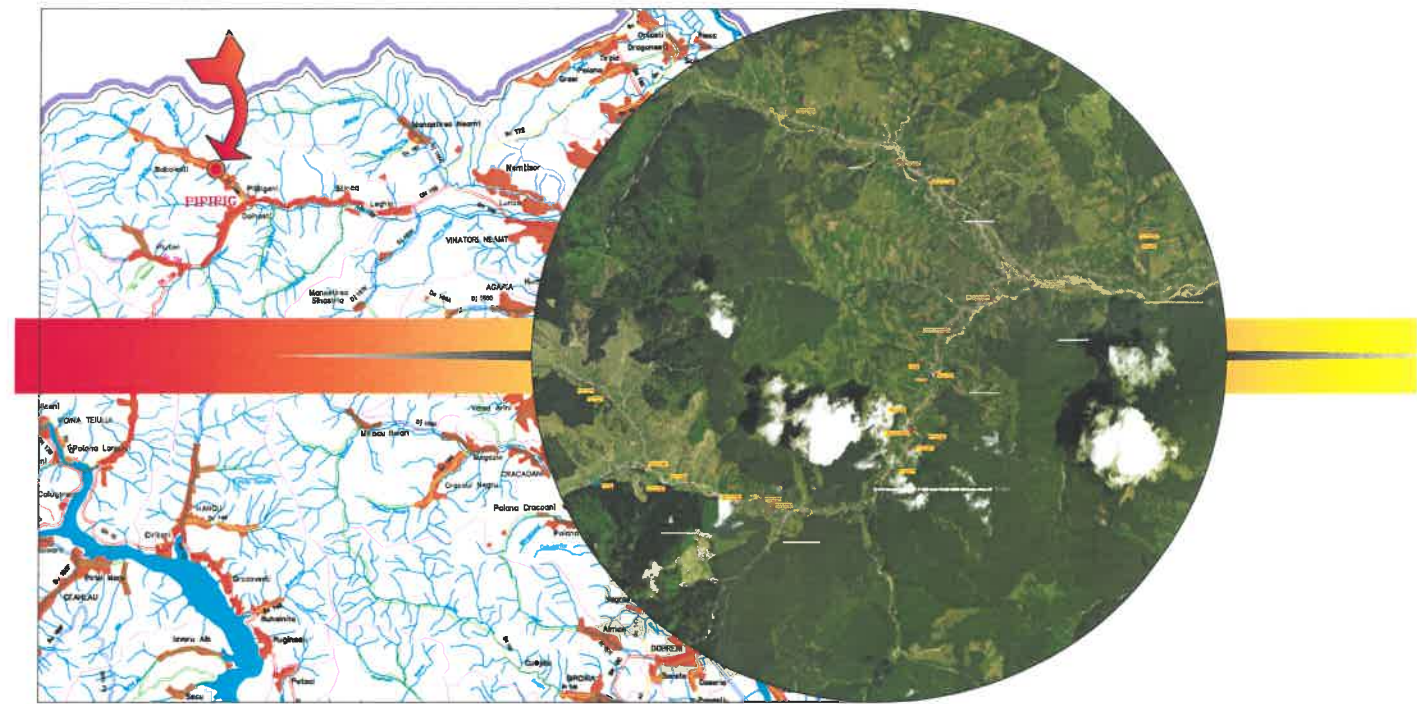

DOCUMENTATIE OBTINERE AVIZ AGENȚIA DE PROTECȚIE A MEDIULUI NEAMT

PROIECT NR. 498/2021

Volumul 2

PIESE DESENATE

BENEFICIAR: COMUNA PIPIRIG, JUDETUL NEAMT

PROIECTANT : S.C. GEO MYKE S.R.L.

IANUARIE 2021

HARTA CHEIE:



„REFACEREA INFRASTRUCTURII AFECTATE DE CALAMITATILE NATURALE, IN COMUNA PIPIRIG, JUDETUL NEAMT”

PROIECTANT:



J22/1087/1996, CUI 8642901
IASI, STR. CUZA VODA, NR. 56,
TEL:0744.116340,
FAX: 031.080 91 26
EMAIL: GEO.MYKE@YAHOO.COM

VERIFICATOR:

NUME
SEMNĂTURA
CERINȚA
REFERAT NR. / DATA

BENEFICIAR:
COMUNA PIPIRIG
JUDETUL NEAMȚ

DENUMIRE PROIECT:
„REFACEREA INFRASTRUCTURII AFECTATE DE CALAMITATILE NATURALE IN COMUNA PIPIRIG, JUDETUL NEAMT”

FAZA:
PROIECT TEHNIC
DETALII DE EXECUȚIE
DOCUMENTATIE TEHNICA
PENTRU AUTORIZAREA
EXECUTARII LUCRARILOR
DE CONSTRUIRE

DESENAT	Ing. Maria-Alexandra POHOATA
PROIECTAT	Ing. Dragoș CIOPATE
ȘEF PROIECT	Ing. Dragoș CIOPATE

DENUMIRE PLANSA:
PLAN DE ÎNCADRARE
ÎN ZONĂ

PLANSĂ NR.: PL-0.01
SCARA: 1:100000
PROIECT NR.: 0498
DATA: IANUARIE 2021

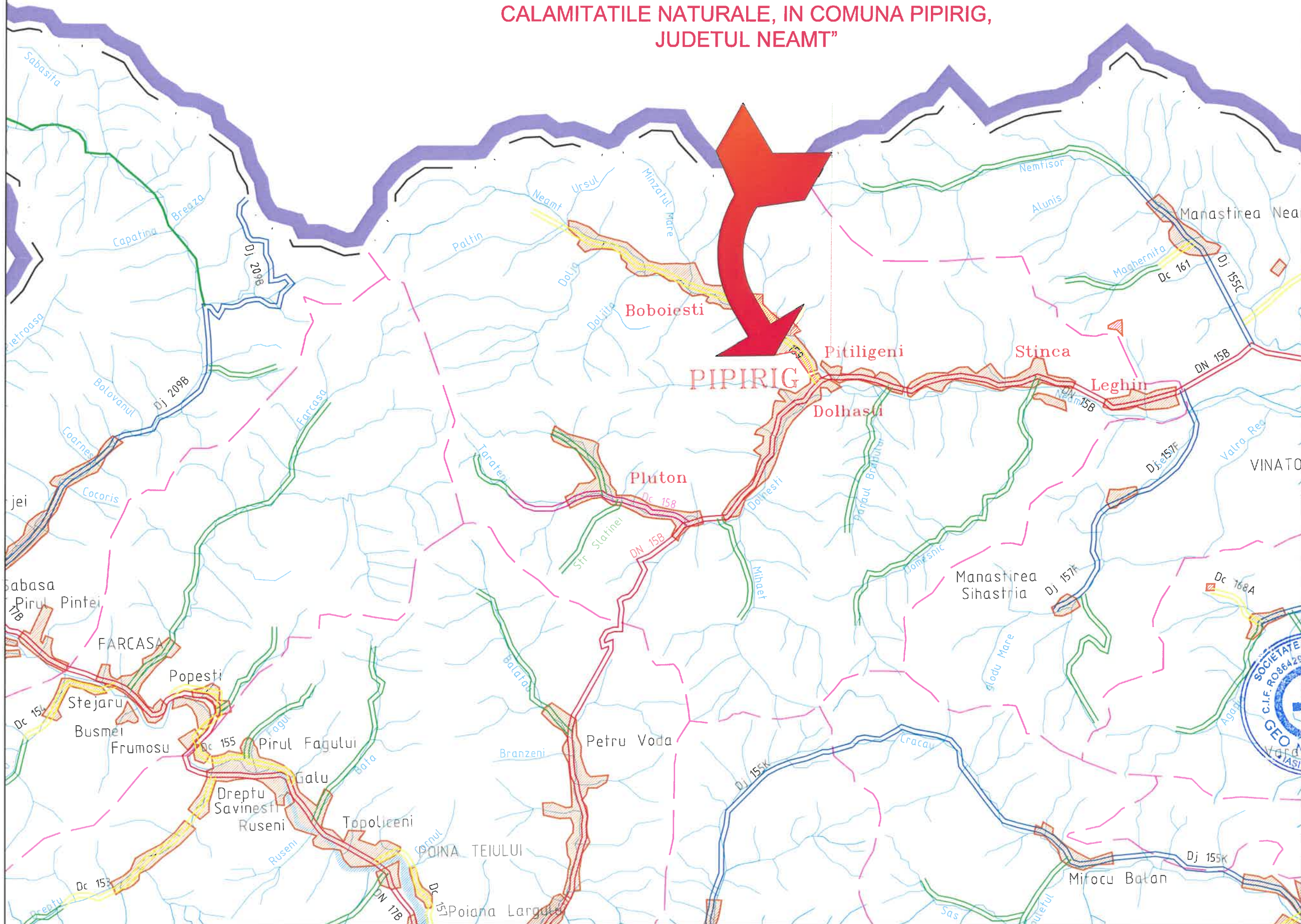



HARTA CHEIE:



PROIECTANT:



J22/1087/1996, CUI 8642901
IASI, STR. CUZA VODA, NR. 56,
TEL: 0744.116340,
FAX: 031.080 91 26
EMAIL: GEO.MYKE@YAHOO.COM

VERIFICATOR:

NUME	
SEMNĂTURA	
CERINȚA	
REFERAT NR. / DATA	

BENEFICIAR:
COMUNA PIPIRIG
JUDEȚUL NEAMȚ

DENUMIRE PROIECT:
"REFACEREA INFRASTRUCTURII AFECTATE
DE CALAMITĂȚILE NATURALE
IN COMUNA PIPIRIG, JUDEȚUL NEAMȚ"

FAZA:
PROIECT TEHNIC
DETALII DE EXECUȚIE
DOCUMENTAȚIE TEHNICĂ
PENTRU AUTORIZAREA
EXECUTĂRII LUCRĂRILOR
DE CONSTRUIRE

DESENOT	
Ing. Maria-Alexandra POHOATA	
PROIECTAT	
Ing. Dragos CIOPATE	
ȘEF PROIECT	
Ing. Dragos CIOPATE	

DENUMIRE PLANSA:
PLAN DE INCADRARE
IN TERITORIU

PLANSA NR.:	PL-0.02
SCARA:	1:50000
PROIECT NR.:	0498
DATA:	IANUARIE 2021





HARTA CHEIE:



PROIECTANT:



J22/1087/1996, CUI 8642901
IASI, STR. CUZA VODA, NR. 56,
TEL: 0744.116340,
FAX: 031.080.9126
EMAIL: GEO.MYKE@YAHOO.COM

VERIFICATOR:

NUME	
SEMNĂTURA	
CERINȚA	
REFERAT NR. / DATA	

BENEFICIAR:
COMUNA PIPIRIG
JUDEȚUL NEAMȚ

DENUMIRE PROIECT:
"REFACEREA INFRASTRUCTURII AFECTATE
DE CALAMITĂȚILE NATURALE
ÎN COMUNA PIPIRIG, JUDEȚUL NEAMȚ"

FAZA:
PROIECT TEHNIC
DETALII DE EXECUȚIE
DOCUMENTAȚIE TEHNICĂ
PENTRU AUTORIZAREA
EXECUTĂRII LUCRĂRILOR
DE CONSTRUIRE

DESENAȚ	
Ing. Maria-Alexandra POHOATA	
PROIECTAT	
Ing. Dragos CIOPATE	
ȘEF PROIECT	
Ing. Dragos CIOPATE	

DENUMIRE PLANSA:
PLAN DE INCADRARE
ÎN TERITORIU

PLANSA NR.:	PL-0.03
SCARA:	1:50000
PROIECT NR.:	0498
DATA:	IANUARIE 2021

HARTA CHEIE:**PROIECTANT:**

J22/1087/1996, CUI 8642901
IASI, STR. CUZA VODA, NR. 56,
TEL: 0744.116340,
FAX: 031.080 91 26
EMAIL: GEO.MYKE@YAHOO.COM

VERIFICATOR:

NUME	
SEMNĂTURA	
CERINȚA	
REFERAT NR. / DATA	

BENEFICIAR:
COMUNA PIPIRIG
JUDEȚUL NEAMȚ

DENUMIRE PROIECT:
"REFACEREA INFRASTRUCTURII AFECTATE
DE CALAMITĂȚILE NATURALE
IN COMUNA PIPIRIG, JUDEȚUL NEAMȚ"

FAZA:

PROIECT TEHNIC
DETALII DE EXECUȚIE
DOCUMENTAȚIE TEHNICĂ
PENTRU AUTORIZAREA
EXECUTĂRII LUCRĂRILOR
DE CONSTRUIRE

DESENAT	
Ing. Maria-Alexandra POHOATA	
PROIECTAT	
Ing. Dragos CIOPATE	
ȘEF PROIECT	
Ing. Dragos CIOPATE	

DENUMIRE PLANSA:
PLAN DE INCADRARE
IN TERITORIU

PLANSA NR.: PL-0.04
SCARA: 1:50000
PROIECT NR.: 0498
DATA: IANUARIE 2021

Pod de beton armat, str.
Pîrîul Străjii, fam. Bi.

Apărări de maluri,
str. Pîrîul Străjii





HARTA CHEIE:



PROIECTANT:



J22/1087/1996, CUI 8642901
IASI, STR. CUZA VODA, NR. 56,
TEL: 0744.116340,
FAX: 031.080 91 26
EMAIL: GEO.MYKE@YAHOO.COM

VERIFICATOR:

NUME	
SEMNĂTURA	
CERINȚA	
REFERAT NR. / DATA	

BENEFICIAR:
COMUNA PIPIRIG
JUDEȚUL NEAMȚ

DENUMIRE PROIECT:
'REFACEREA INFRASTRUCTURII AFECTATE
DE CALAMITĂȚILE NATURALE
IN COMUNA PIPIRIG, JUDEȚUL NEAMȚ'

FAZA:
PROIECT TEHNIC
DETALII DE EXECUȚIE
DOCUMENTAȚIE TEHNICĂ
PENTRU AUTORIZAREA
EXECUTĂRII LUCRĂRILOR
DE CONSTRUIRE

DESENAT	
ing. Maria-Alexandra POHOATA	
PROIECTAT	
ing. Dragos CIOPATE	
ȘEF PROIECT	
ing. Dragos CIOPATE	

DENUMIRE PLANSA:
PLAN DE INCADRARE
IN TERITORIU

PLANSA NR.:	PL-0.05
SCARA:	1:50000
PROIECT NR.:	0498
DATA:	IANUARIE 2021





HARTA CHEIE:



PROIECTANT:



J22/1087/1996, CUI 8642901
IASI, STR. CUZA VODA, NR. 56,
TEL: 0744.116340,
FAX: 031.080 91 26
EMAIL: GEO.MYKE@YAHOO.COM

VERIFICATOR:

NUME	
SEMNĂTURA	
CERINȚA	
REFERAT NR. / DATA	

BENEFICIAR:
COMUNA PIPIRIG
JUDEȚUL NEAMȚ

DENUMIRE PROIECT:
"REFACEREA INFRASTRUCTURII AFECTATE
DE CALAMITĂȚILE NATURALE
IN COMUNA PIPIRIG, JUDEȚUL NEAMȚ"

FAZA:
PROIECT TEHNIC
DETALII DE EXECUȚIE
DOCUMENTAȚIE TEHNICĂ
PENTRU AUTORIZAREA
EXECUTĂRII LUCRĂRILOR
DE CONSTRUIRE

DESENAT	
ing. Maria-Alexandra POHOATA	
PROIECTAT	
ing. Dragos CIOPATE	
ȘEF PROIECT	
ing. Dragos CIOPATE	

DENUMIRE PLANSA:
PLAN DE INCADRARE
IN TERITORIU

PLANSA NR.:	PL-0.06
SCARA:	1:50000
PROIECT NR.:	0498
DATA:	IANUARIE 2021

Apărare de mal, str.
Chițigaia, pct. Buturaș





HARTA CHEIE:



PROIECTANT:



J22/1087/1996, CUI 8642901
IASI, STR. CUZA VODA, NR. 56,
TEL: 0744.116340,
FAX: 031.080 91 26
EMAIL: GEO.MYKE@YAHOO.COM

VERIFICATOR:

NUME	
SEMNĂTURA	
CERINȚA	
REFERAT NR. / DATA	

BENEFICIAR:
COMUNA PIPIRIG
JUDEȚUL NEAMȚ

DENUMIRE PROIECT:
"REFACEREA INFRASTRUCTURII AFECTATE
DE CALAMITĂȚILE NATURALE
IN COMUNA PIPIRIG, JUDEȚUL NEAMȚ"

FAZA:
PROIECT TEHNIC
DETALII DE EXECUȚIE
DOCUMENTAȚIE TEHNICĂ
PENTRU AUTORIZAREA
EXECUTĂRII LUCRĂRILOR
DE CONSTRUIRE

DESENAT	
Ing. Maria Alexandra POHOATA	
PROIECTAT	
Ing. Dragos CIOPATE	
ȘEF PROIECT	
Ing. Dragos CIOPATE	

DENUMIRE PLANSA:
PLAN DE INCADRARE
IN TERITORIU

PLANSA NR.:	PL-0.07
SCARA:	1:50000
PROIECT NR.:	0498
DATA:	IANUARIE 2021

HARTA CHEIE:**PROIECTANT:**

J22/1087/1996, CUI 8642901
IASI, STR. CUZA VODA, NR. 56,
TEL: 0744.116340,
FAX: 031.080.91.26
EMAIL: GEO.MYKE@YAHOO.COM

VERIFICATOR:

NUME	
SEMNĂTURA	
CERINȚA	
REFERAT NR. / DATA	

BENEFICIAR:
COMUNA PIPIRIG
JUDEȚUL NEAMȚ

DENUMIRE PROIECT:
"REFACEREA INFRASTRUCTURII AFECTATE
DE CALAMITĂȚILE NATURALE
ÎN COMUNA PIPIRIG, JUDEȚUL NEAMȚ"

FAZA:

PROIECT TEHNIC
DETALII DE EXECUȚIE
DOCUMENTAȚIE TEHNICĂ
PENTRU AUTORIZAREA
EXECUTĂRII LUCRĂRILOR
DE CONSTRUIRE

DESENAT

ing. Maria-Alexandra POHOATA

PROIECTAT

ing. Dragos CIOPATE

ȘEF PROIECT

ing. Dragos CIOPATE

DENUMIRE PLANSA:
PLAN DE ÎNCADRARE
ÎN TERITORIU

PLANSA NR.: PL-0.08

SCARA: 1:50000

PROIECT NR.: 0498

DATA: IANUARIE 2021

Apărări de maluri, mal stâng,
Splaiul Liliacului (casa lângă mal)

Drum sătesc
Crengenilor

Punte, fam. F.

Apărare de mal din
gabioane, fam. S.

HARTA CHEIE:



PROIECTANT:



J22/1087/1996, CUI 8642901
IASI, STR. CUZA VODA, NR. 56,
TEL: 0744.116340,
FAX: 031.080.91.26
EMAIL: GEO.MYKE@YAHOO.COM

VERIFICATOR:

NUME	
SEMNĂTURA	
CERINȚA	
REFERAT NR. / DATA	

BENEFICIAR:
COMUNA PIPIRIG
JUDEȚUL NEAMȚ

DENUMIRE PROIECT:
"REFACEREA INFRASTRUCTURII AFECTATE
DE CALAMITĂȚILE NATURALE
ÎN COMUNA PIPIRIG, JUDEȚUL NEAMȚ"

FAZA:
PROIECT TEHNIC
DETALII DE EXECUȚIE
DOCUMENTAȚIE TEHNICĂ
PENTRU AUTORIZAREA
EXECUTĂRII LUCRĂRILOR
DE CONSTRUIRE

DESENAT	
Ing. Maria-Alexandra POHOATA	
PROIECTAT	
Ing. Dragos CIOPATE	
ȘEF PROIECT	
Ing. Dragos CIOPATE	

DENUMIRE PLANSA:
PLAN DE INCADRARE
ÎN TERITORIU

PLANSA NR.:	PL-0.09
SCARA:	1:50000
PROIECT NR.:	0498
DATA:	IANUARIE 2021

Apărare de mal stâng,
drum sătesc - Mija

Apărare mal la drum sătesc
splaiul Chirileni, fam. D.I

Apărare mal, fam.
B. - splaiul Chirileni

Pod lemn, str. Nistor,
pârâul Pluton

Drum sătesc, splaiul
Defrisare



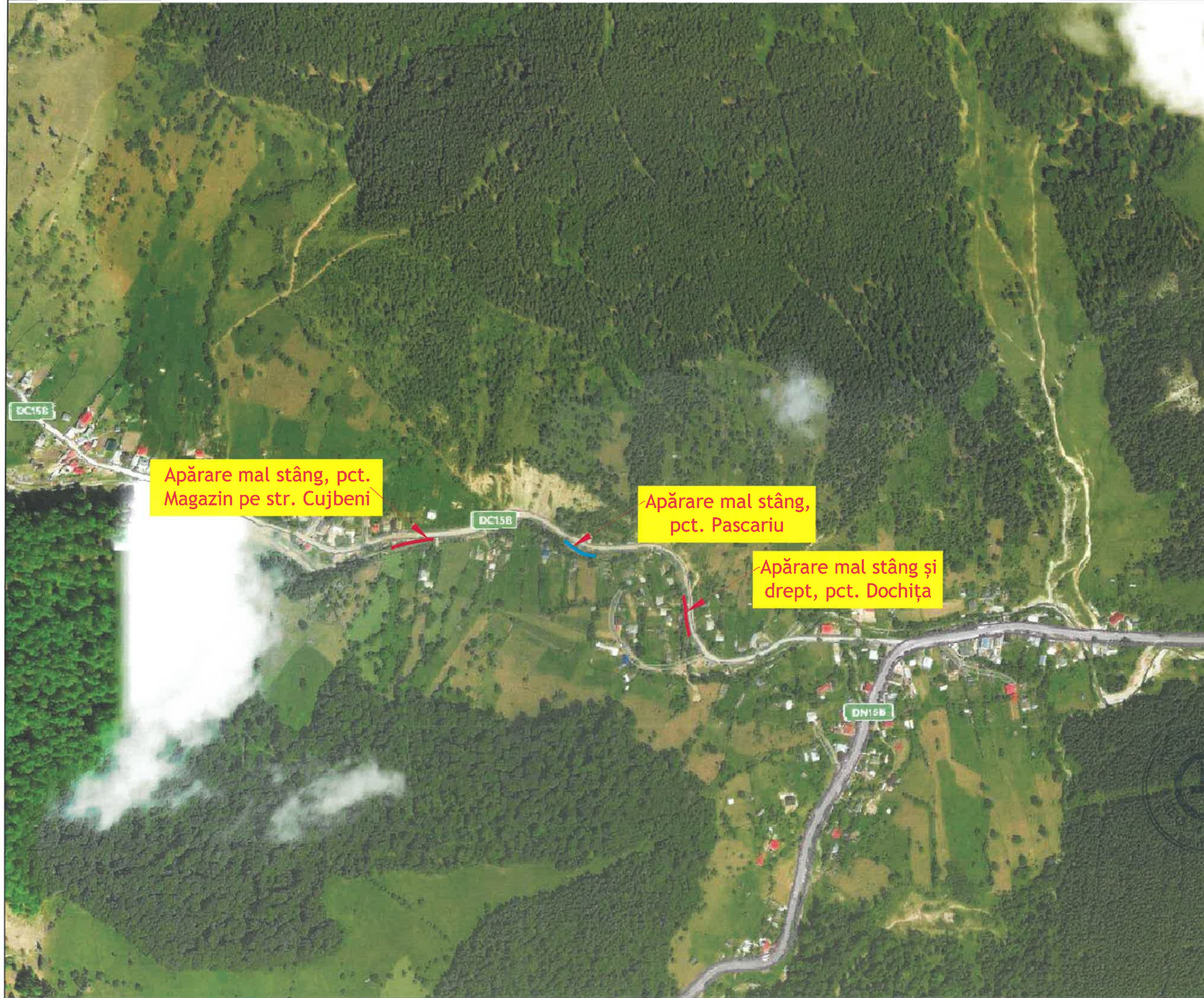

HARTA CHEIE:



PROIECTANT:

GEO MYKE
J22/1087/1996, CUI 8642901
IASI, STR. CUZA VODA, NR. 56,
TEL:0744.116340,
FAX: 031.080 91 26
EMAIL: GEO.MYKE@YAHOO.COM

VERIFICATOR:

NUME	
SEMNĂTURA	
CERINȚA	
REFERAT NR. / DATA	

BENEFICIAR:
COMUNA PIPIRIG
JUDEȚUL NEAMȚ

DENUMIRE PROIECT:
"REFACEREA INFRASTRUCTURII AFECTATE DE CALAMITĂȚILE NATURALE IN COMUNA PIPIRIG, JUDEȚUL NEAMȚ"

FAZA:
PROIECT TEHNIC
DETALII DE EXECUȚIE
DOCUMENTAȚIE TEHNICĂ
PENTRU AUTORIZAREA
EXECUTĂRII LUCRĂRILOR
DE CONSTRUIRE

DESENAT	
Ing. Maria-Alexandra POHOATA	
PROIECTAT	
Ing. Dragoș CIOPATE	
SEF PROIECT	
Ing. Dragoș CIOPATE	

DENUMIRE PLANSA:
**PLAN DE INCADRARE
IN TERITORIU**

PLANSĂ NR.:	PL-0.10
SCARA:	1:50000
PROIECT NR.:	0498
DATA:	IANUARIE 2021



HARTA CHEIE:



PROIECTANT:



J22/1087/1996, CUI 8642901
IASI, STR. CUZA VODA, NR. 56,
TEL: 0744.116340,
FAX: 031. 080 91 26
EMAIL: GEO.MYKE@YAHOO.COM

VERIFICATOR:

NUME	
SEMNĂTURA	
CERINȚA	
REFERAT NR. / DATA	

BENEFICIAR:
COMUNA PIPIRIG
JUDEȚUL NEAMȚ

DENUMIRE PROIECT:
"REFACEREA INFRASTRUCTURII AFECTATE
DE CALAMITĂȚILE NATURALE
IN COMUNA PIPIRIG, JUDEȚUL NEAMȚ"

FAZA:
PROIECT TEHNIC
DETALII DE EXECUȚIE
DOCUMENTAȚIE TEHNICĂ
PENTRU AUTORIZAREA
EXECUTĂRII LUCRĂRILOR
DE CONSTRUIRE

DESENAT	
Ing. Maria Alexandra POHOATA	
PROIECTAT	
Ing. Dragos CIOPATE	
ȘEF PROIECT	
Ing. Dragos CIOPATE	

DENUMIRE PLANSA:
PLAN DE INCADRARE
IN TERITORIU

PLANSA NR.:	PL-0.11
SCARA:	1:50000
PROIECT NR.:	0498
DATA:	IANUARIE 2021

HARTA CHEIE:**PROIECTANT:**

J22/1087/1996, CUI 8642901
IASI, STR. CUZA VODA, NR. 56,
TEL: 0744.116340,
FAX: 031.080.9126
EMAIL: GEO.MYKE@YAHOO.COM

VERIFICATOR:

NUME

SEMNĂTURA

CERINȚA

REFERAT NR. / DATA

BENEFICIAR:
COMUNA PIPIRIG
JUDEȚUL NEAMȚ

DENUMIRE PROIECT:
'REFACEREA INFRASTRUCTURII AFECTATE
DE CALAMITĂȚILE NATURALE
IN COMUNA PIPIRIG, JUDEȚUL NEAMȚ'

FAZA:

PROIECT TEHNIC
DETALII DE EXECUȚIE
DOCUMENTAȚIE TEHNICĂ
PENTRU AUTORIZAREA
EXECUTĂRII LUCRĂRILOR
DE CONSTRUIRE

DESENAT

Ing. Maria-Alexandra POHOATA

PROIECTAT

Ing. Dragos CIOPATE

ȘEF PROIECT

Ing. Dragos CIOPATE

DENUMIRE PLANSĂ:
PLAN DE INCADRARE
IN TERITORIU

PLANSĂ NR.: PL-0.12

SCARA: 1:50000

PROIECT NR.: 0498

DATA: IANUARIE 2021

Apărare mal stâng,
pct. fam. S.

Apărare mal stâng,
pct. fam. M.



HARTA CHEIE:



PROIECTANT DE SPECIALITATE:
S.C. CONALID S.R.L.
J22-728/1998 CUI RO10844872

PROIECTANT:
GEO MYKE
J22/1087/1996, CUI 8642901
IASI
TEL: 0744.116340,
FAX: 031.080.9126
EMAIL: GEO.MYKE@YAHOO.COM

VERIFICATOR:

NUME
SEMNĂTURA
CERINȚA
REFERAT NR. / DATA

BENEFICIAR:
COMUNA PIPIRIG
JUDEȚUL NEAMȚ

DENUMIRE PROIECT:
"REFACEREA INFRASTRUCTURII AFECTATE
DE CALAMITĂȚILE NATURALE
IN COMUNA PIPIRIG, JUDEȚUL NEAMȚ"

FAZA:
PROIECT TEHNIC
DETALII DE EXECUȚIE
DOCUMENTAȚIE TEHNICĂ
PENTRU AUTORIZAREA
EXECUTĂRII LUCRĂRILOR
DE CONSTRUIRE

DESENAT
Ing. Maria-Alexandra POHOATA
PROIECTAT
Ing. Dragos CIOPATE
SEF PROIECT
Ing. Dragos CIOPATE

DENUMIRE PLANSA:
PLAN DE SITUATIE
Str. Poiana Focșei, amonte pod Mihoc

PLANSA NR.: PL.-1.01
SCARA: 1:500
PROIECT NR.: 0498
DATA: IANUARIE 2021

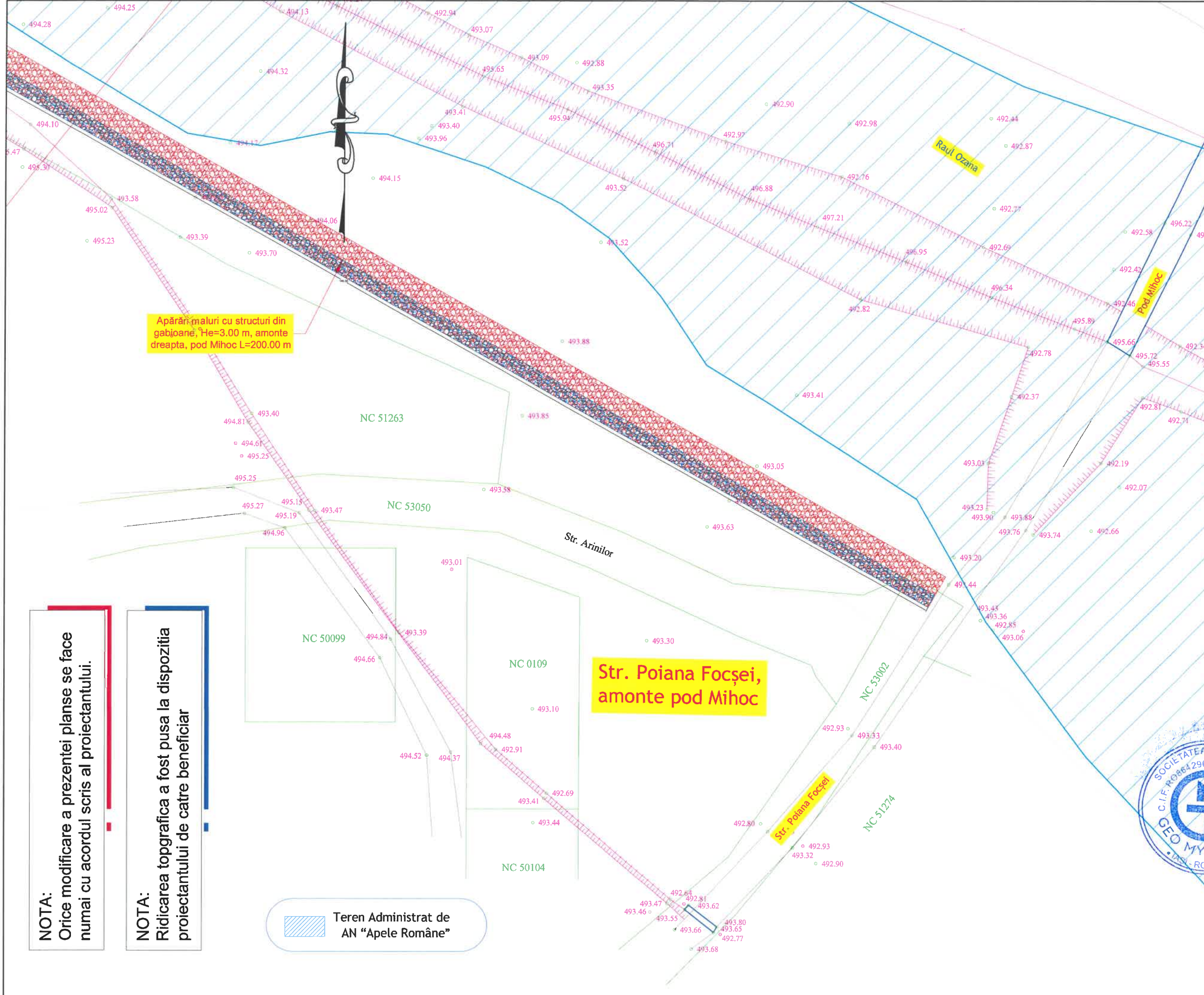

Apărări maluri cu structuri din gabioane, He=3.00 m, amonte dreapta, pod Mihoc L=200.00 m

Str. Poiana Focșei, amonte pod Mihoc

Teren Administrat de AN "Apele Române"

NOTA:
Orice modificare a prezentei planse se face numai cu acordul scris al proiectantului.

NOTA:
Ridicarea topografică a fost pusă la dispoziția proiectantului de către beneficiar



HARTA CHEIE:



PROIECTANT DE SPECIALITATE:
S.C. CONALID S.R.L.
J22-728/1998 CUI RO10844872

PROIECTANT:
GEO MYKE
J22/1087/1996, CUI 8642901
IASI
TEL: 0744.116340,
FAX: 031.080.9126
EMAIL: GEO.MYKE@YAHOO.COM

VERIFICATOR:

NUME
SEMNĂTURA
CERINȚA
REFERAT NR. / DATA

BENEFICIAR:
COMUNA PIPIRIG
JUDEȚUL NEAMȚ

DENUMIRE PROIECT:
"REFACEREA INFRASTRUCTURII AFECTATE
DE CALAMITĂȚILE NATURALE
ÎN COMUNA PIPIRIG, JUDEȚUL NEAMȚ"

FAZA:
PROIECT TEHNIC
DETALII DE EXECUȚIE
DOCUMENTAȚIE TEHNICĂ
PENTRU AUTORIZAREA
EXECUTĂRII LUCRĂRILOR
DE CONSTRUIRE

DESENAT
Ing. Maria-Alexandra POHOATA
PROIECTAT
Ing. Dragos CIOPATE
ȘEF PROIECT
Ing. Dragos CIOPATE

DENUMIRE PLANSA:
PLAN DE SITUATIE
Str. Poiana Focșei, amonte pod Mihoc

PLANSA NR.: PL.-1.02
SCARA: 1:500
PROIECT NR.: 0498
DATA: IANUARIE 2021

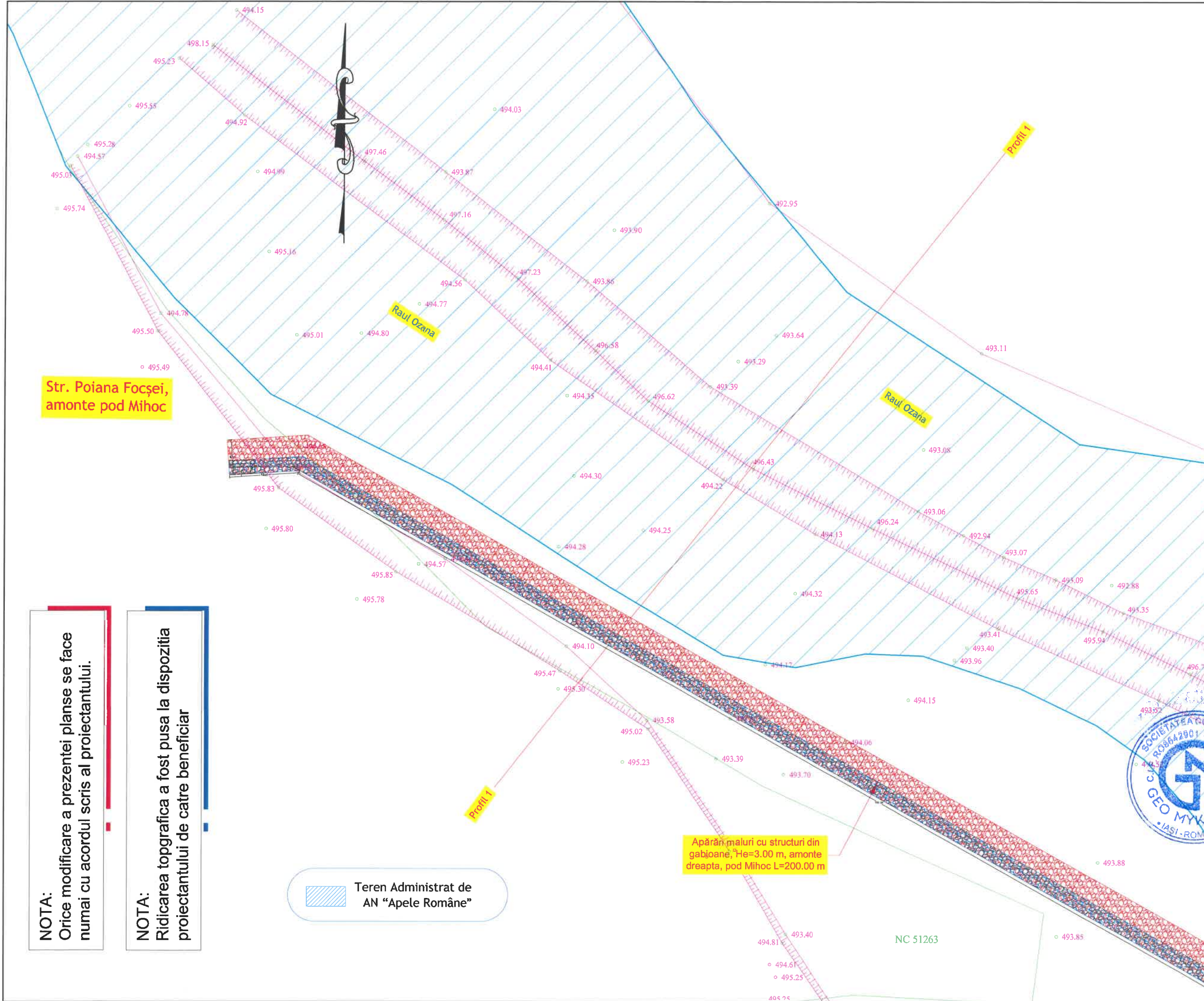

NOTA:
Orice modificare a prezentei planse se face numai cu acordul scris al proiectantului.

NOTA:
Ridicarea topografică a fost pusă la dispoziția proiectantului de către beneficiar

Teren Administrat de AN "Apele Române"

Apărări maluri cu structuri din gabioane, He=3.00 m, amonte dreapta, pod Mihoc L=200.00 m

HARTA CHEIE:



PROIECTANT DE SPECIALITATE:
S.C. CONALID S.R.L.
 J22-728/1998 CUI RO10844872

PROIECTANT:
 **GEO MYKE**
 J22/1087/1996, CUI 8642901
 IASI
 TEL: 0744.116340,
 FAX: 031.080.9126
 EMAIL: GEO.MYKE@YAHOO.COM

VERIFICATOR:

NUME	
SEMNĂTURA	
CERINȚA	
REFERAT NR. / DATA	

BENEFICIAR:
COMUNA PIPIRIG
JUDEȚUL NEAMȚ

DENUMIRE PROIECT:
 "REFACEREA INFRASTRUCTURII AFECTATE DE CALAMITĂȚILE NATURALE ÎN COMUNA PIPIRIG, JUDEȚUL NEAMȚ"

FAZA:
PROIECT TEHNIC
DETALII DE EXECUȚIE
DOCUMENTAȚIE TEHNICĂ
PENTRU AUTORIZAREA
EXECUTĂRII LUCRĂRILOR
DE CONSTRUIRE

DESENAT	Ing. Maria-Alexandra POHOATA
PROIECTAT	Ing. Dragos CIOPATE
ȘEF PROIECT	Ing. Dragos CIOPATE

DENUMIRE PLANSA:
PLAN DE SITUAȚIE
 Pod de beton armat, str. Pîrîul Străjii, fam. Bi.
 Apărări de maluri, str. Pîrîul Străjii

PLANSA NR.: PL.-1.03
 SCARA: 1:500
 PROIECT NR.: 0498
 DATA: IANUARIE 2021

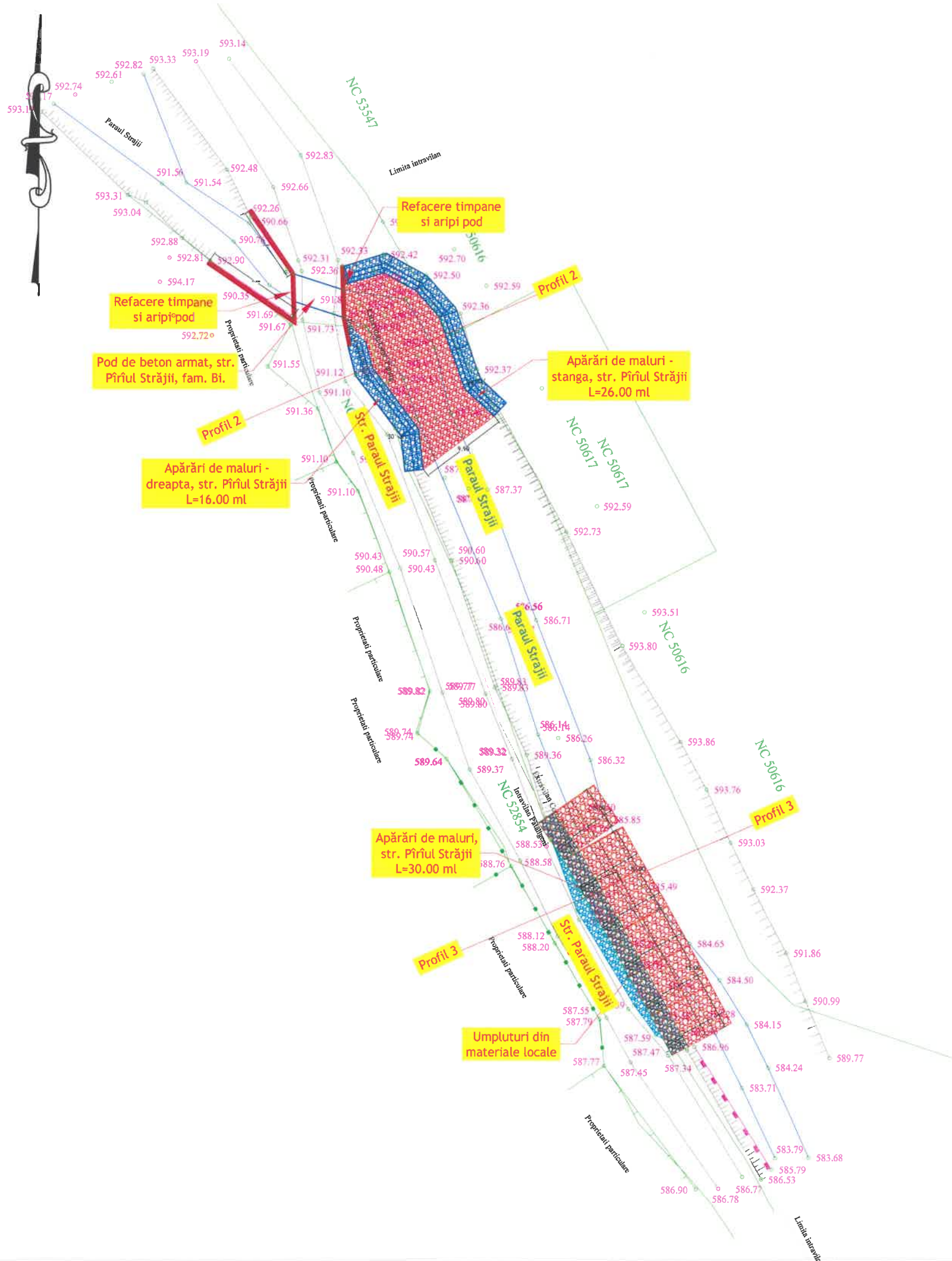

NOTA:
 Orice modificare a prezentei planse se face numai cu acordul scris al proiectantului.

NOTA:
 Ridicarea topografică a fost pusă la dispoziția proiectantului de către beneficiar



NOTA:
Orice modificare a prezentei planse se face numai cu acordul scris al proiectantului.

NOTA:
Ridicarea topografică a fost pusă la dispoziția proiectantului de către beneficiar

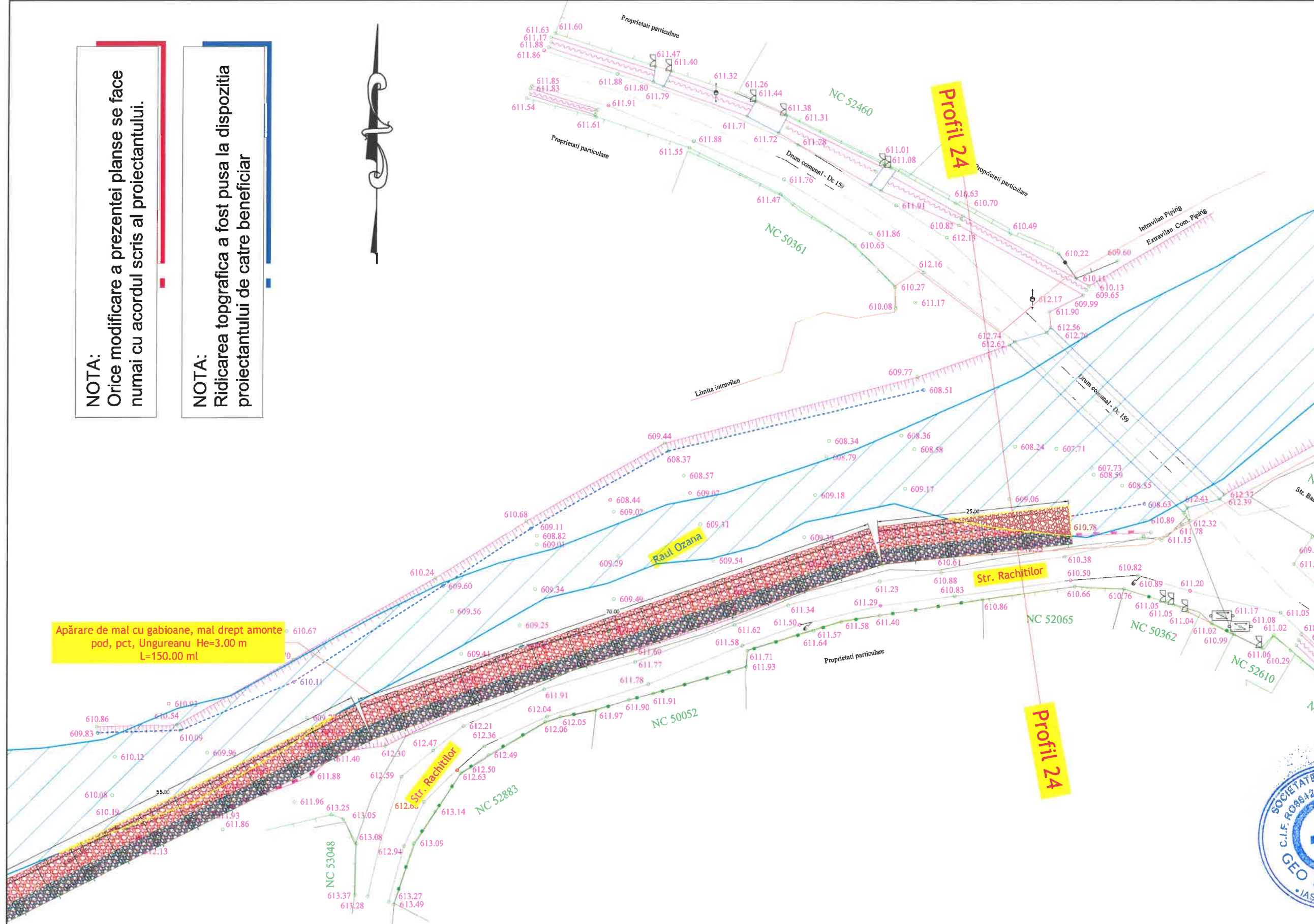

Apărare de mal cu gabioane, mal drept amonte pod, pct, Ungureanu He=3.00 m
L=150.00 ml

Teren Administrat de AN "Apele Române"

HARTA CHEIE:



PROIECTANT DE SPECIALITATE:
S.C. CONALID S.R.L.
J22-728/1998 CUI RO10844872

PROIECTANT:
GEO MYKE
J22/1087/1996, CUI 8642901
IASI
TEL:0744.116340,
FAX: 031.080 91 26
EMAIL: GEO.MYKE@YAHOO.COM

VERIFICATOR:
NUME
SEMNĂTURA
CERINȚA
REFERAT NR. / DATA

BENEFICIAR:
COMUNA PIPIRIG
JUDEȚUL NEAMȚ

DENUMIRE PROIECT:
"REFACEREA INFRASTRUCTURII AFECTATE DE CALAMITĂȚILE NATURALE ÎN COMUNA PIPIRIG, JUDEȚUL NEAMȚ"

FAZA:
PROIECT TEHNIC
DETALII DE EXECUȚIE
DOCUMENTAȚIE TEHNICĂ
PENTRU AUTORIZAREA
EXECUTĂRII LUCRĂRILOR
DE CONSTRUIRE

DESENAT
ing. Marius Alexandru POHOATA
PROIECTAT
ing. Dragos CIOPATE
ȘEF PROIECT
ing. Dragos CIOPATE

DENUMIRE PLANSA:
PLAN DE SITUAȚIE
Apărare de mal, drept amonte pod, pct, Ungureanu
PLANSĂ NR.: PL.-1.04
SCARA: 1:500
PROIECT NR.: 0498
DATA: IANUARIE 2021



HARTA CHEIE:



PROIECTANT DE SPECIALITATE:
S.C. CONALID S.R.L.
J22-728/1998 CUI RO10844872

PROIECTANT:
GEO MYKE
J22/1087/1996, CUI 8642901
IASI
TEL: 0744.116340,
FAX: 031.080.9126
EMAIL: GEO.MYKE@YAHOO.COM

VERIFICATOR:

NUME
SEMNAȚURA
CERINȚA
REFERAT NR. / DATA

BENEFICIAR:
COMUNA PIPIRIG
JUDEȚUL NEAMȚ

DENUMIRE PROIECT:
"REFACEREA INFRASTRUCTURII AFECTATE
DE CALAMITATILE NATURALE
IN COMUNA PIPIRIG, JUDEȚUL NEAMȚ"

FAZA:
PROIECT TEHNIC
DETALII DE EXECUȚIE
DOCUMENTATIE TEHNICA
PENTRU AUTORIZAREA
EXECUTARII LUCRARILOR
DE CONSTRUIRE

DESENAT	ing. Maria-Alexandra POHOATA
PROIECTAT	ing. Dragos CIOPATE
ȘEF PROIECT	ing. Dragos CIOPATE

DENUMIRE PLANSA:
PLAN DE SITUATIE
Apărări de maluri, str. Runcului

PLANSA NR.: PL.-1.05
SCARA: 1:500
PROIECT NR.: 0498
DATA: IANUARIE 2021

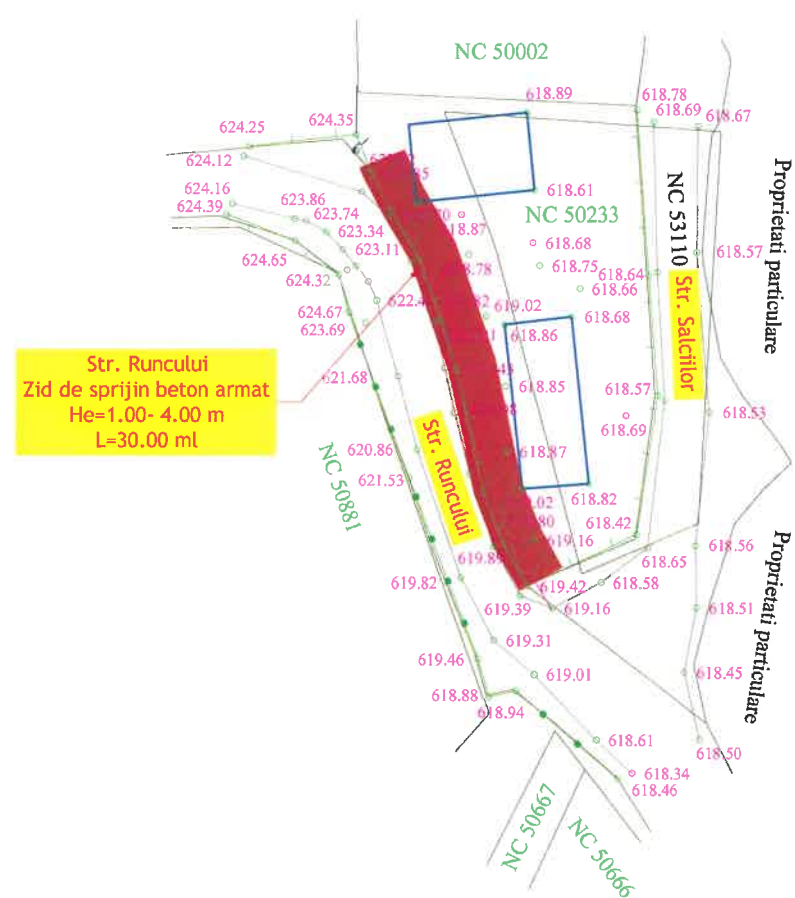

NOTA:
Orice modificare a prezentei planse se face numai cu acordul scris al proiectantului.

NOTA:
Ridicarea topografica a fost pusa la dispozitia proiectantului de catre beneficiar

Teren Administrat de AN "Apele Române"





NOTA:
Orice modificare a prezentei planse se face numai cu acordul scris al proiectantului.

NOTA:
Ridicarea topografica a fost pusa la dispozitia proiectantului de catre beneficiar

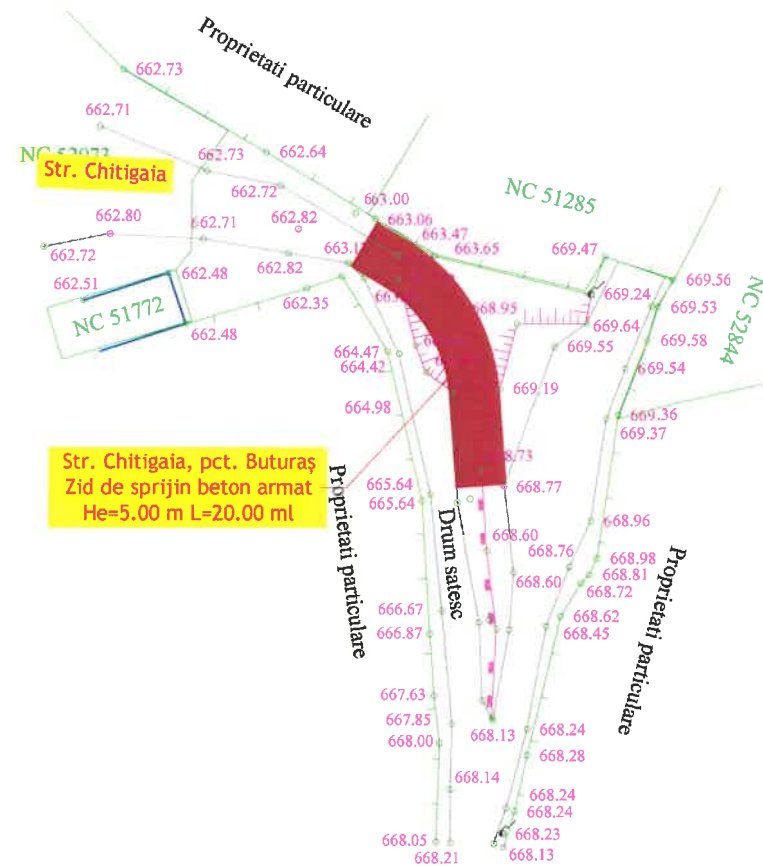

HARTA CHEIE:



PROIECTANT DE SPECIALITATE:
S.C. CONALID S.R.L.
J22-728/1998 CUI RO10844872

PROIECTANT:
GEO MYKE
J22/1087/1996, CUI 8642901
IASI
TEL: 0744.116340,
FAX: 031.080 91 26
EMAIL: GEO.MYKE@YAHOO.COM

VERIFICATOR:

NUME	
SEMNĂTURA	
CERINȚA	
REFERAT NR. / DATA	

BENEFICIAR:
COMUNA PIPIRIG
JUDEȚUL NEAMȚ

DENUMIRE PROIECT:
"REFACEREA INFRASTRUCTURII AFECTATE DE CALAMITATILE NATURALE IN COMUNA PIPIRIG, JUDEȚUL NEAMȚ"

FAZA:
PROIECT TEHNIC
DETALII DE EXECUȚIE
DOCUMENTATIE TEHNICA
PENTRU AUTORIZAREA
EXECUTARII LUCRARILOR
DE CONSTRUIRE

DESENAT	ing. Maria-Alexandra POHOATA
PROIECTAT	ing. Dragos CIOPATE
ȘEF PROIECT	ing. Dragos CIOPATE

DENUMIRE PLANSA:
PLAN DE SITUATIE
Apărare de mal, str. Chitigaia, pct. Buturas

PLANSA NR.:	PL.-1.06
SCARA:	1:500
PROIECT NR.:	0498
DATA:	IANUARIE 2021

HARTA CHEIE:

PROIECTANT DE SPECIALITATE:
S.C. CONALID S.R.L.
 J22-728/1998 CUI RO10844872

PROIECTANT:
GEO MYKE
 J22/1087/1996, CUI 8642901
 IASI
 TEL:0744.116340,
 FAX: 031.080 91 26
 EMAIL: GEO.MYKE@YAHOO.COM

VERIFICATOR:

NUME
 SEMNĂTURA
 CERINȚA
 REFERAT NR. / DATA

BENEFICIAR:
COMUNA PIPIRIG
JUDEȚUL NEAMȚ

DENUMIRE PROIECT:
 "REFACEREA INFRASTRUCTURII AFECTATE
 DE CALAMITĂȚILE NATURALE
 ÎN COMUNA PIPIRIG, JUDEȚUL NEAMȚ"

FAZA:
PROIECT TEHNIC
DETALII DE EXECUȚIE
DOCUMENTAȚIE TEHNICĂ
PENTRU AUTORIZAREA
EXECUTĂRII LUCRĂRILOR
DE CONSTRUIRE

DESENAT	ing. Maria Alexandra POHOATA
PROIECTAT	ing. Dragos CIOPATE
SEF PROIECT	ing. Dragos CIOPATE

DENUMIRE PLANSA:
PLAN DE SITUATIE
 Pod la str. splaiul Mesteceniilor - pod Sub Branu

PLANSA NR.: PL.-1.07
 SCARA: 1:500
 PROIECT NR.: 0498
 DATA: IANUARIE 2021

NOTA:
 Orice modificare a prezentei planse se face
 numai cu acordul scris al proiectantului.

NOTA:
 Ridicarea topografică a fost pusă la dispoziția
 proiectantului de către beneficiar

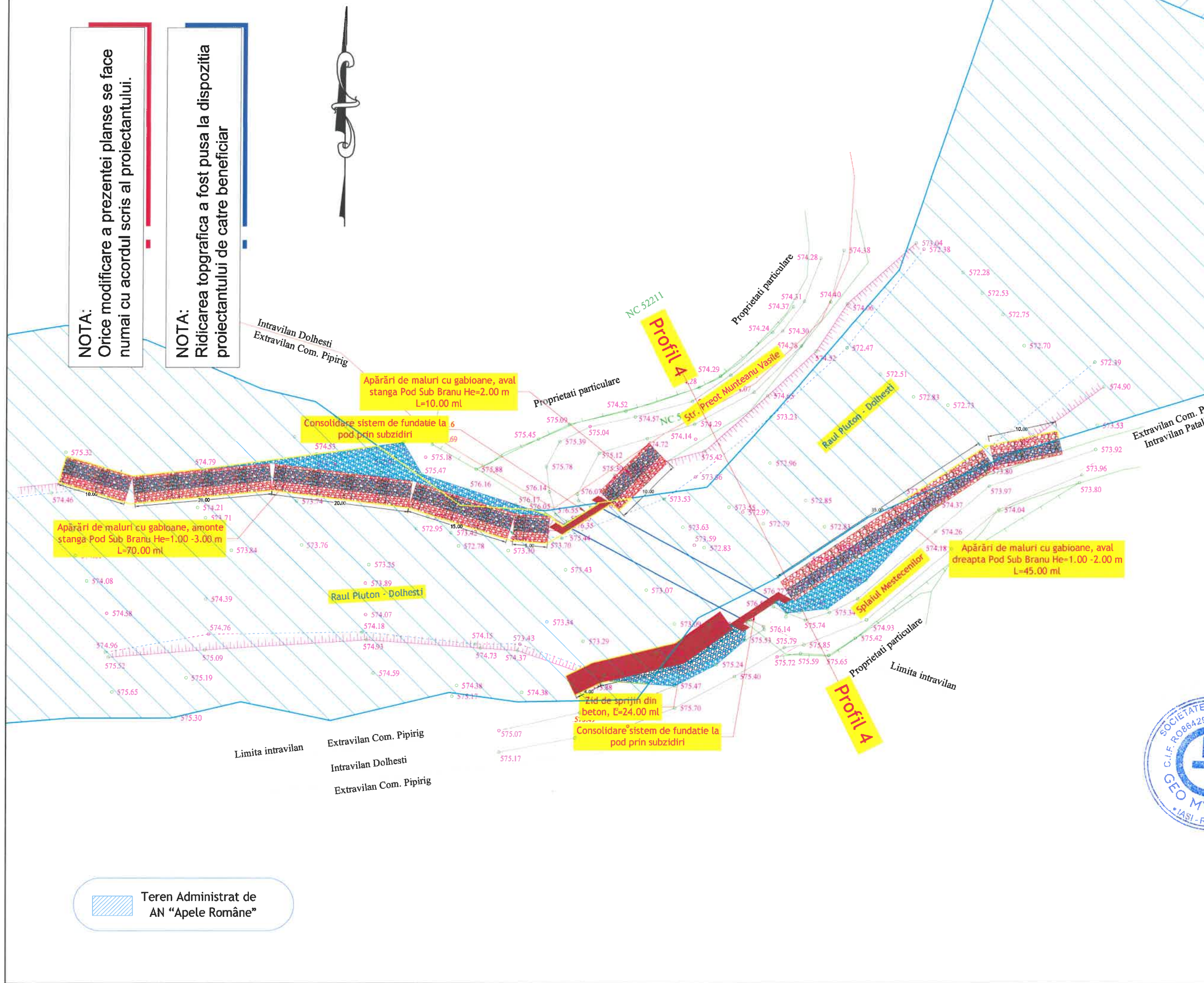

NOTA:
Orice modificare a prezentei planse se face numai cu acordul scris al proiectantului.

NOTA:
Ridicarea topografica a fost pusa la dispozitia proiectantului de catre beneficiar

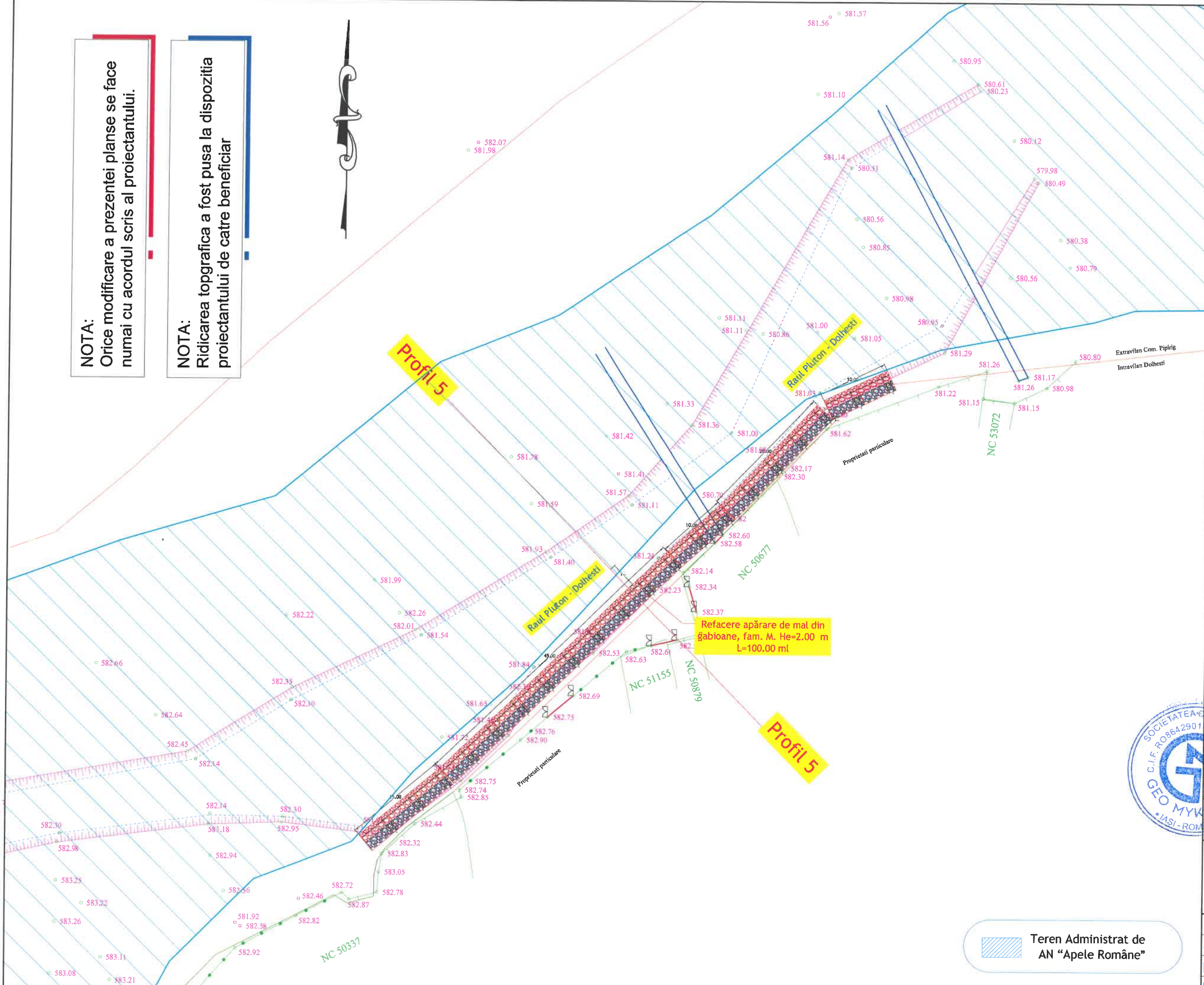

HARTA CHEIE:



PROIECTANT DE SPECIALITATE:
S.C. CONALID S.R.L.
J22-728/1998 CUI RO10844872

PROIECTANT:
GEO MYKE
J22/1087/1996, CUI 8642901
IASI
TEL: 0744.116340,
FAX: 031.080 91 26
EMAIL: GEO.MYKE@YAHOO.COM

VERIFICATOR:
NUME
SEMŢATURA
CERINŢA
REFERAT NR. / DATA

BENEFICIAR:
**COMUNA PIPIRIG
JUDEŢUL NEAMŢ**

DENUMIRE PROIECT:
"REFACEREA INFRASTRUCTURII AFECTATE DE CALAMITATILE NATURALE IN COMUNA PIPIRIG, JUDEŢUL NEAMŢ"

FAZA:
**PROIECT TEHNIC
DETALII DE EXECUŢIE
DOCUMENTATIE TEHNICA
PENTRU AUTORIZAREA
EXECUTARII LUCRARILOR
DE CONSTRUIRE**

DESENAT
ing. Maria-Alexandra POHOATA
PROIECTAT
ing. Dragos CIOPATE
ŞEF PROIECT
ing. Dragos CIOPATE

DENUMIRE PLANSA:
**PLAN DE SITUATIE
Refacere apărare de
mal din gabioane, fam. M.**
PLANSA NR.: PL.-1.08
SCARA: 1:500
PROIECT NR.: 0498
DATA: IANUARIE 2021



Teren Administrat de AN "Apele Române"

NOTA:
Orice modificare a prezentei planse se face numai cu acordul scris al proiectantului.

NOTA:
Ridicarea topografică a fost pusă la dispoziția proiectantului de către beneficiar

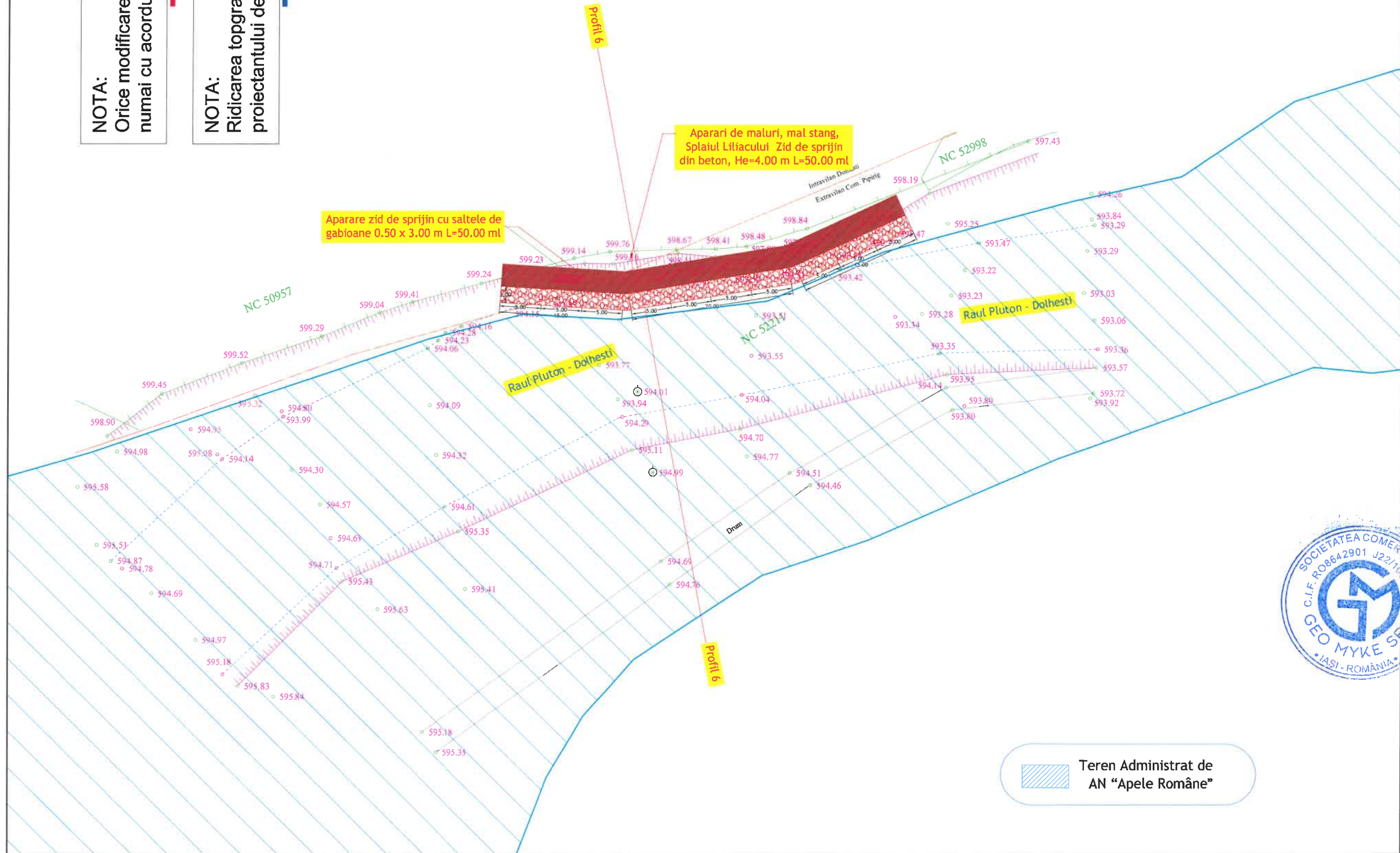

HARTA CHEIE:



PROIECTANT DE SPECIALITATE:
S.C. CONALID S.R.L.
J22-728/1998 CUI RO10844872

PROIECTANT:
GEO MYKE
J22/1087/1996, CUI 8642901
IASI
TEL:0744.116340,
FAX: 031.080 91 26
EMAIL: GEO.MYKE@YAHOO.COM

VERIFICATOR:

NUME	
SEMNĂTURA	
CERINȚA	
REFERAT NR. / DATA	

BENEFICIAR:
COMUNA PIPIRIG
JUDEȚUL NEAMȚ

DENUMIRE PROIECT:
"REFACEREA INFRASTRUCTURII AFECTATE DE CALAMITĂȚILE NATURALE ÎN COMUNA PIPIRIG, JUDEȚUL NEAMȚ"

FAZA:
PROIECT TEHNIC
DETALII DE EXECUȚIE
DOCUMENTAȚIE TEHNICĂ
PENTRU AUTORIZAREA
EXECUTĂRII LUCRĂRILOR
DE CONSTRUIRE



DESENAT	ing. Maria-Alexandra POHOATA
PROIECTAT	ing. Dragos CIOPATE
ȘEF PROIECT	ing. Dragos CIOPATE

DENUMIRE PLANSA:
PLAN DE SITUAȚIE
Apărări de maluri, mal stâng
Splaiul Liliacului (casa lângă mal)

PLANSA NR.: PL.-1.09
SCARA: 1:500
PROIECT NR.: 0498
DATA: IANUARIE 2021

Teren Administrat de AN "Apele Române"

HARTA CHEIE:



PROIECTANT DE SPECIALITATE:
S.C. CONALID S.R.L.
J22-728/1998 CUI RO10844872

PROIECTANT:
GEO MYKE
J22/1087/1996, CUI 8642901
IASI
TEL:0744.116340,
FAX: 031.080 91 26
EMAIL: GEO.MYKE@YAHOO.COM

VERIFICATOR:

NUME
SEMNĂTURA
CERINȚA
REFERAT NR. / DATA

BENEFICIAR:
**COMUNA PIPIRIG
JUDEȚUL NEAMȚ**

DENUMIRE PROIECT:
**"REFACEREA INFRASTRUCTURII AFECTATE
DE CALAMITĂȚILE NATURALE
IN COMUNA PIPIRIG, JUDEȚUL NEAMȚ"**

FAZA:
**PROIECT TEHNIC
DETALII DE EXECUȚIE
DOCUMENTAȚIE TEHNICĂ
PENTRU AUTORIZAREA
EXECUTĂRII LUCRĂRILOR
DE CONSTRUIRE**

DESENAT
Ing. Maria Alexandra POHOATA
PROIECTAT
Ing. Dragos CIOPATE
ȘEF PROIECT
Ing. Dragos CIOPATE

DENUMIRE PLANSA:
**PLAN DE SITUATIE
Drum sătesc Crengeniilor**

PLANSĂ NR.: PL.-1.10
SCARA: 1:500
PROIECT NR.: 0498
DATA: IANUARIE 2021

NOTA:
Orice modificare a prezentei planse se face numai cu acordul scris al proiectantului.

NOTA:
Ridicarea topografică a fost pusă la dispoziția proiectantului de către beneficiar

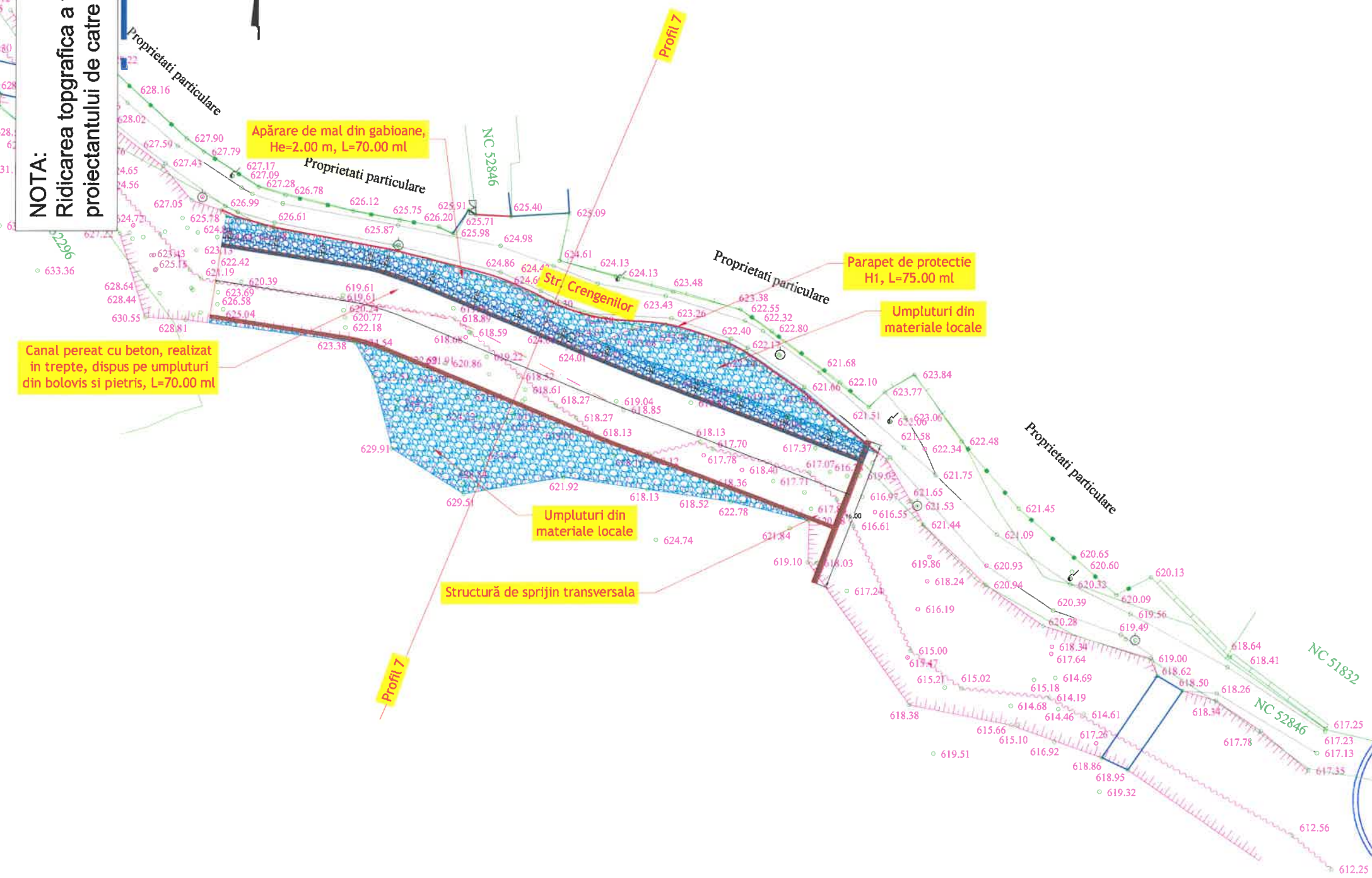

Teren Administrat de AN "Apele Române"



HARTA CHEIE:



PROIECTANT DE SPECIALITATE:
S.C. CONALID S.R.L.
 J22-728/1998 CUI RO10844872

PROIECTANT:
GEO MYKE
 J22/1087/1996, CUI 8642901
 IASI
 TEL: 0744.116340,
 FAX: 031.080 91 26
 EMAIL: GEO.MYKE@YAHOO.COM

VERIFICATOR:

NUME	
SEMNAȚURA	
CERINȚA	
REFERAT NR. / DATA	

BENEFICIAR:
COMUNA PIPIRIG
JUDEȚUL NEAMȚ

DENUMIRE PROIECT:

"REFACEREA INFRASTRUCTURII AFECTATE DE CALAMITATILE NATURALE IN COMUNA PIPIRIG, JUDEȚUL NEAMȚ"

FAZA:

PROIECT TEHNIC
DETALII DE EXECUȚIE
DOCUMENTATIE TEHNICA
PENTRU AUTORIZAREA
EXECUTARII LUCRARILOR
DE CONSTRUIRE

DESENAT

Ing. Maria-Alexandra POHOATA	
PROIECTAT	
Ing. Dragos CIOPATE	
ȘEF PROIECT	
Ing. Dragos CIOPATE	

DENUMIRE PLANSA:
PLAN DE SITUATIE
Refacere punte, fam. F.
Apărare de mal din gabioane, fam. S.

PLANSĂ NR.: PL.-1.11
SCARA: 1:500
PROIECT NR.: 0498
DATA: IANUARIE 2021



NOTA:
 Orice modificare a prezentei planse se face numai cu acordul scris al proiectantului.

NOTA:
 Ridicarea topografica a fost pusa la dispozitia proiectantului de catre beneficiar

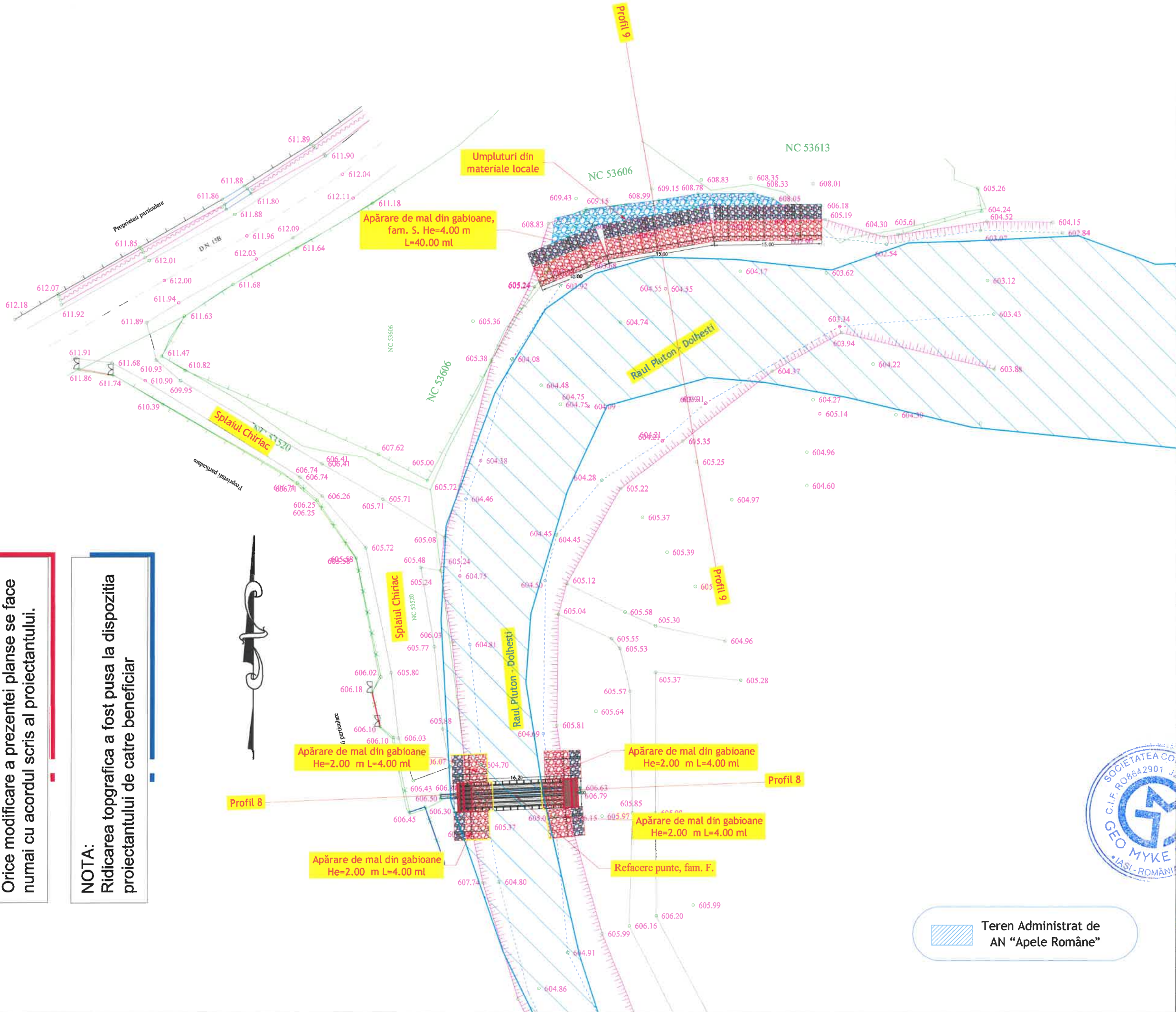

Teren Administrat de AN "Apele Române"

HARTA CHEIE:



PROIECTANT DE SPECIALITATE:
S.C. CONALID S.R.L.
 J22-728/1998 CUI RO10844872

PROIECTANT:
 **GEO MYKE**
 J22/1087/1996, CUI 8642901
 IASI
 TEL: 0744.116340,
 FAX: 031.080 91 26
 EMAIL: GEO.MYKE@YAHOO.COM

VERIFICATOR:

NUME	
SEMNAȚURA	
CERINȚA	
REFERAT NR. / DATA	

BENEFICIAR:
COMUNA PIPIRIG
JUDEȚUL NEAMȚ

DENUMIRE PROIECT:
 "REFACEREA INFRASTRUCTURII AFECTATE
 DE CALAMITATILE NATURALE
 IN COMUNA PIPIRIG, JUDEȚUL NEAMȚ"

FAZA:
PROIECT TEHNIC
DETALII DE EXECUȚIE
DOCUMENTATIE TEHNICA
PENTRU AUTORIZAREA
EXECUTARII LUCRARILOR
DE CONSTRUIRE

DESENAT	Ing. Maria-Alexandra POHOATA
PROIECTAT	Ing. Dragos CIOPATE
ȘEF PROIECT	Ing. Dragos CIOPATE

DENUMIRE PLANSA:
PLAN DE SITUATIE
Apărare de mal stâng
drum sătesc - Mija
 PLANSA NR.: PL.-1.12
 SCARA: 1:500
 PROIECT NR.: 0498
 DATA: IANUARIE 2021

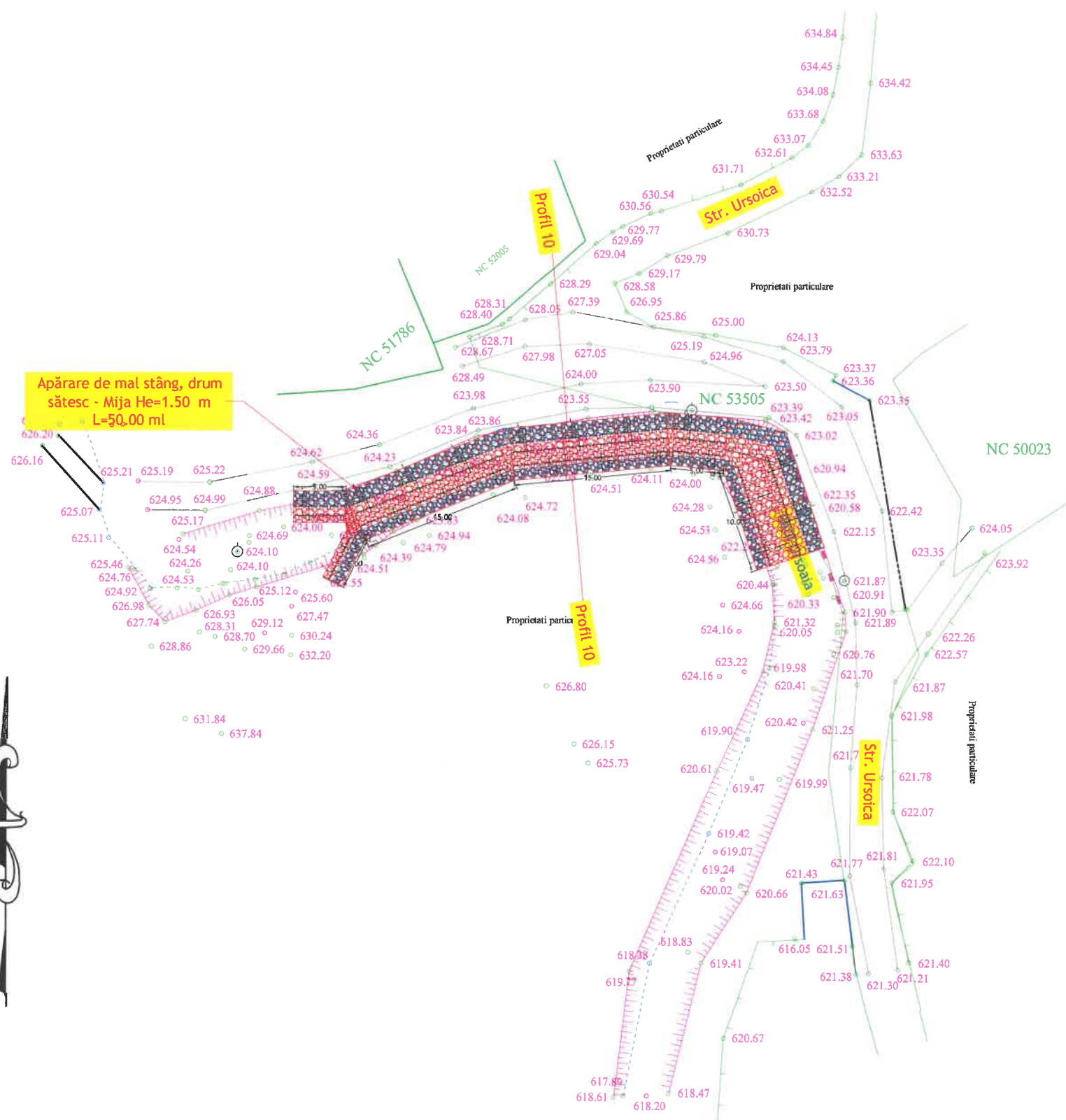

NOTA:
 Orice modificare a prezentei planse se face numai cu acordul scris al proiectantului.

NOTA:
 Ridicarea topografica a fost pusa la dispozitia proiectantului de catre beneficiar

 Teren Administrat de AN "Apele Române"





NOTA:
Orice modificare a prezentei planse se face numai cu acordul scris al proiectantului.

NOTA:
Ridicarea topografica a fost pusa la dispozitia proiectantului de catre beneficiar

 Teren Administrat de AN "Apele Române"

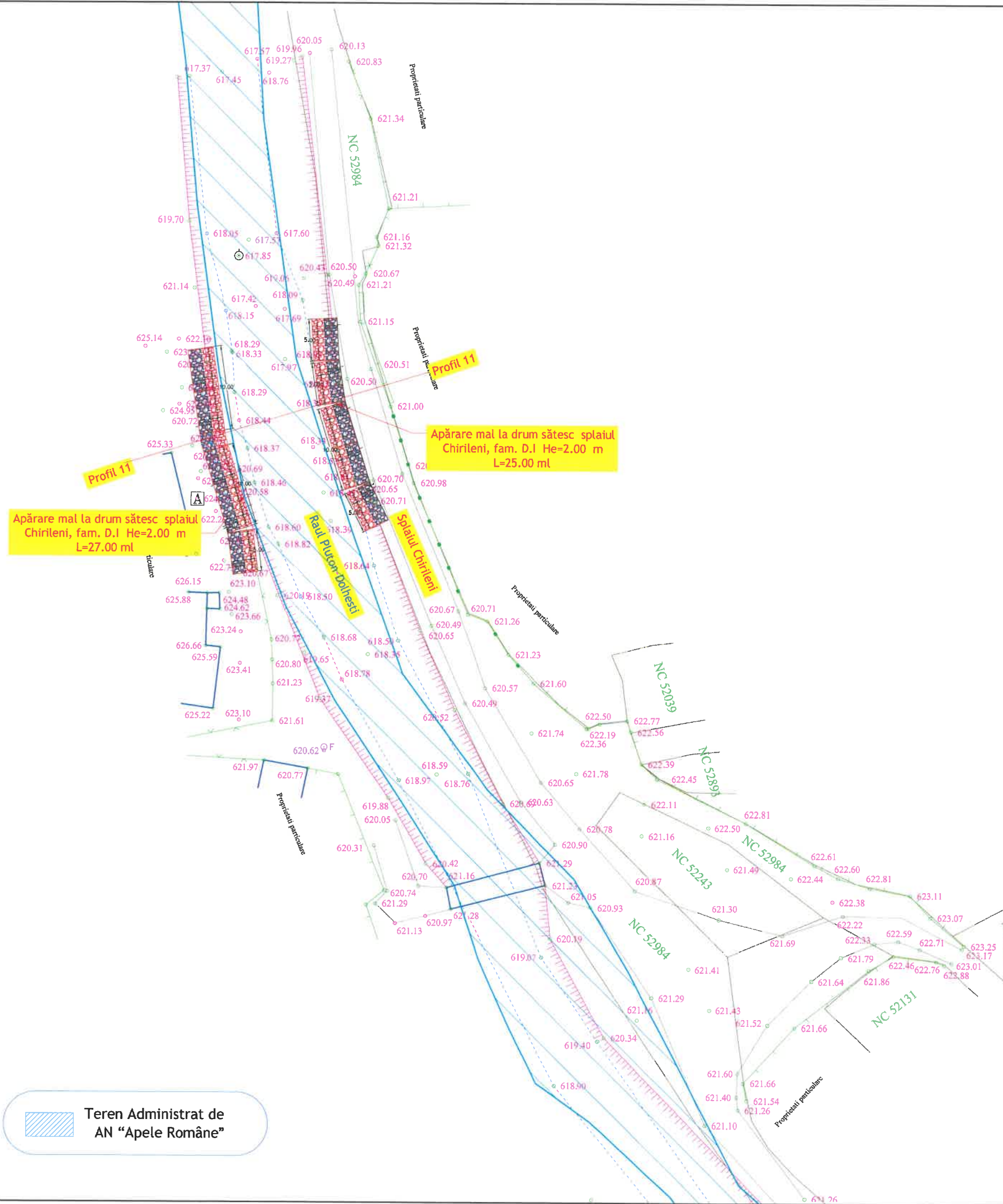

HARTA CHEIE:



PROIECTANT DE SPECIALITATE:
S.C. CONALID S.R.L.
J22-728/1998 CUI RO10844872

PROIECTANT:
 **GEO MYKE**
J22/1087/1996, CUI 8642901
IASI
TEL: 0744.116340,
FAX: 031.080.9126
EMAIL: GEO.MYKE@YAHOO.COM

VERIFICATOR:

NUME	
SEMŢATURA	
CERINŢA	
REFERAT NR. / DATA	

BENEFICIAR:
COMUNA PIPIRIG
JUDEŢUL NEAMŢ

DENUMIRE PROIECT:
"REFACEREA INFRASTRUCTURII AFECTATE DE CALAMITATILE NATURALE IN COMUNA PIPIRIG, JUDEŢUL NEAMŢ"

FAZA:
PROIECT TEHNIC
DETALII DE EXECUŢIE
DOCUMENTATIE TEHNICA
PENTRU AUTORIZAREA
EXECUTARII LUCRARILOR
DE CONSTRUIRE



DESEANAT	Ing. Maria-Alexandra POHOATA
PROIECTAT	Ing. Dragos CIOPATE
ŞEF PROIECT	Ing. Dragos CIOPATE

DENUMIRE PLANSA:
PLAN DE SITUATIE
Apărare mal la drum sătesc
splaiul Chirileni, fam. D.I
PLANSĂ NR.: PL.-1.13
SCARA: 1:500
PROIECT NR.: 0498
DATA: IANUARIE 2021

HARTA CHEIE:



PROIECTANT DE SPECIALITATE:
S.C. CONALID S.R.L.
J22-728/1998 CUI RO10844872

PROIECTANT:
GEO MYKE
J22/1087/1996, CUI 8642901
IASI
TEL:0744.116340,
FAX: 031.080 91 26
EMAIL: GEO.MYKE@YAHOO.COM

VERIFICATOR:

NUME	
SEMNAȚURA	
CERINȚA	
REFERAT NR. / DATA	

BENEFICIAR:
COMUNA PIPIRIG
JUDEȚUL NEAMȚ

DENUMIRE PROIECT:
"REFACEREA INFRASTRUCTURII AFECTATE
DE CALAMITATILE NATURALE
IN COMUNA PIPIRIG, JUDEȚUL NEAMȚ"

FAZA:
PROIECT TEHNIC
DETALII DE EXECUȚIE
DOCUMENTATIE TEHNICA
PENTRU AUTORIZAREA
EXECUTARII LUCRARILOR
DE CONSTRUIRE



DESENAT	Ing. Maria-Alexandra POHOATA
PROIECTAT	Ing. Dragos CIOPATE
ȘEF PROIECT	Ing. Dragos CIOPATE

DENUMIRE PLANSA:
PLAN DE SITUATIE

Apărare mal, fam. B. - splaiul Chirleni

PLANSA NR.: PL.-1.14

SCARA: 1:500

PROIECT NR.: 0498

DATA: IANUARIE 2021

NOTA:
Orice modificare a prezentei planse se face numai cu acordul scris al proiectantului.

NOTA:
Ridicarea topografica a fost pusa la dispozitia proiectantului de catre beneficiar

Teren Administrat de AN "Apele Române"

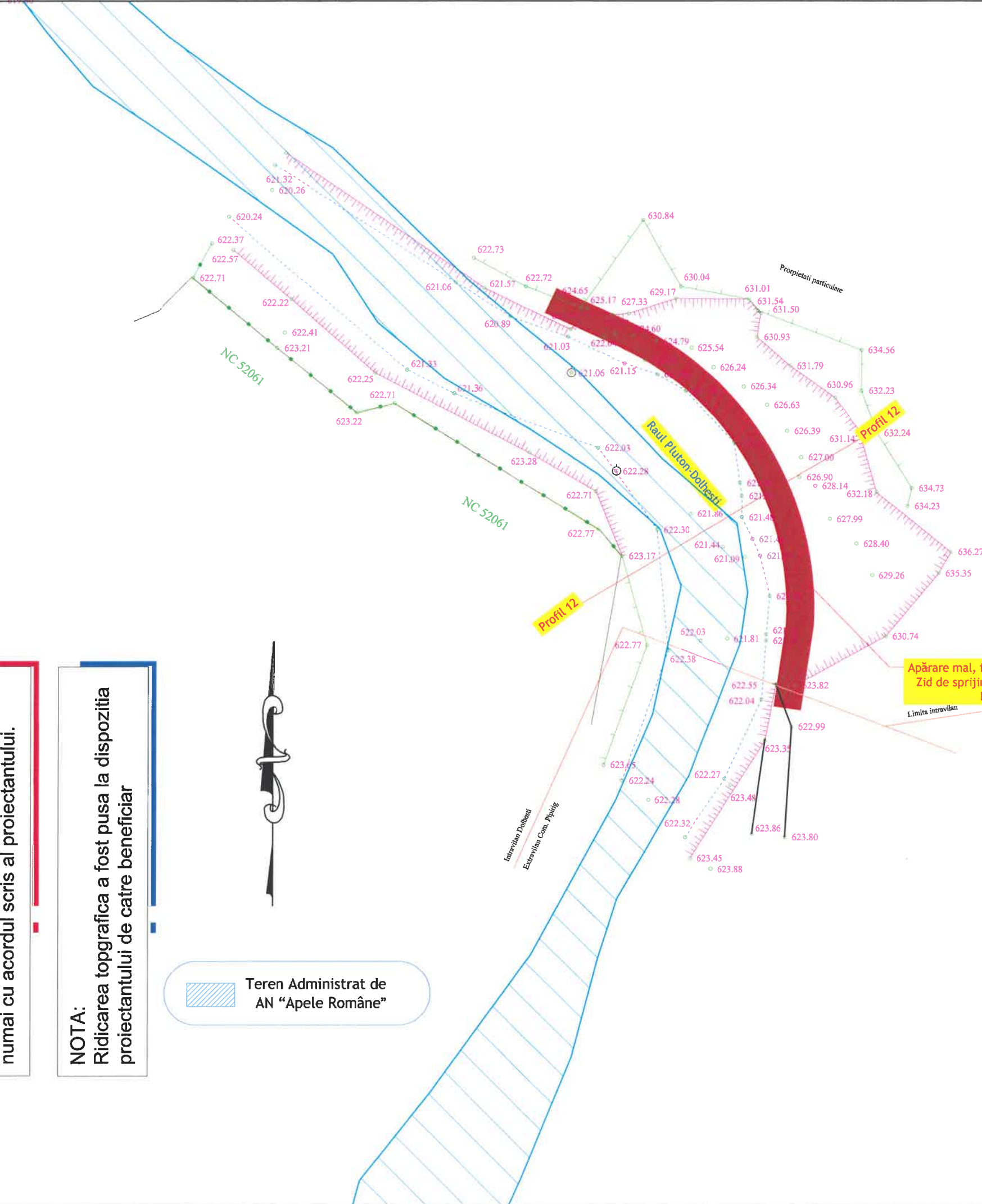

Apărare mal, fam. B. - splaiul Chirleni
Zid de sprijin din beton, He=3.00 m
L=60.00 ml



NOTA:
Orice modificare a prezentei planse se face numai cu acordul scris al proiectantului.

NOTA:
Ridicarea topografică a fost pusă la dispoziția proiectantului de către beneficiar

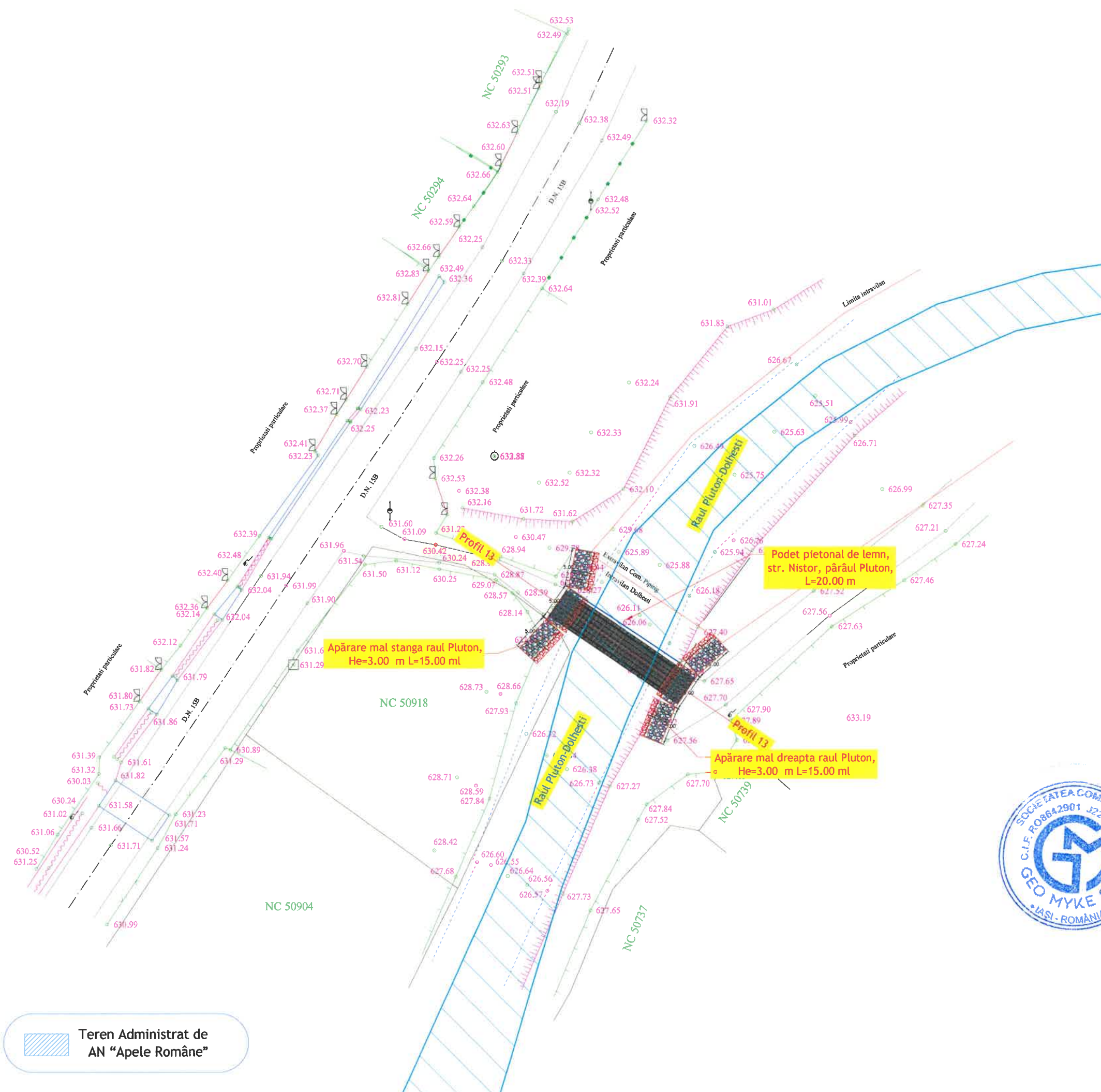

Teren Administrat de AN "Apele Române"

HARTA CHEIE:



PROIECTANT DE SPECIALITATE:
S.C. CONALID S.R.L.
J22-728/1998 CUI RO10844872

PROIECTANT:
GEO MYKE
J22/1087/1996, CUI 8642901
IASI
TEL:0744.116340,
FAX: 031.080 91 26
EMAIL: GEO.MYKE@YAHOO.COM

VERIFICATOR:

NUME	
SEMNĂTURA	
CERINȚA	
REFERAT NR. / DATA	

BENEFICIAR:
COMUNA PIPIRIG
JUDEȚUL NEAMȚ

DENUMIRE PROIECT:

"REFACEREA INFRASTRUCTURII AFECTATE DE CALAMITĂȚILE NATURALE IN COMUNA PIPIRIG, JUDEȚUL NEAMȚ"

FAZA:
PROIECT TEHNIC
DETALII DE EXECUȚIE
DOCUMENTAȚIE TEHNICĂ
PENTRU AUTORIZAREA
EXECUTĂRII LUCRĂRILOR
DE CONSTRUIRE

DESENAT	ing. Maria-Alexandra POHOATA
PROIECTAT	ing. Dragos CIOPATE
ȘEF PROIECT	ing. Dragos CIOPATE



DENUMIRE PLANSA:
PLAN DE SITUAȚIE
Podet pietonal de lemn, str. Nistor
pâraul Pluton - provizoriu - Sat Dolhești

PLANSA NR.:	PL.-1.15
SCARA:	1:500
PROIECT NR.:	0498
DATA:	IANUARIE 2021

HARTA CHEIE:



PROIECTANT DE SPECIALITATE:
S.C. CONALID S.R.L.
 J22-728/1998 CUI RO10844872

PROIECTANT:
GEO MYKE
 J22/1087/1996, CUI 8642901
 Iasi
 TEL:0744.116340,
 FAX: 031.080 91 26
 EMAIL: GEO.MYKE@YAHOO.COM

VERIFICATOR:

NUME	
SEMNAȚURA	
CERINȚA	
REFERAT NR. / DATA	

BENEFICIAR:
COMUNA PIPIRIG
JUDEȚUL NEAMȚ

DENUMIRE PROIECT:
 "REFACEREA INFRASTRUCTURII AFECTATE DE CALAMITATILE NATURALE IN COMUNA PIPIRIG, JUDEȚUL NEAMȚ"

FAZA:
PROIECT TEHNIC
DETALII DE EXECUȚIE
DOCUMENTATIE TEHNICA
PENTRU AUTORIZAREA
EXECUTARII LUCRARILOR
DE CONSTRUIRE

DESENAT	Ing. Maria-Alexandra POHOATA
PROIECTAT	Ing. Dragos CIOPATE
ȘEF PROIECT	Ing. Dragos CIOPATE

DENUMIRE PLANSA:
PLAN DE SITUATIE
 Drum sătesc, splaiul Defrișare

PLANSA NR.: PL.-1.16
SCARA: 1:500
PROIECT NR.: 0498
DATA: IANUARIE 2021

NOTA:
 Orice modificare a prezentei planse se face numai cu acordul scris al proiectantului.

NOTA:
 Ridicarea topografică a fost pusă la dispoziția proiectantului de către beneficiar

Teren Administrat de AN "Apele Române"

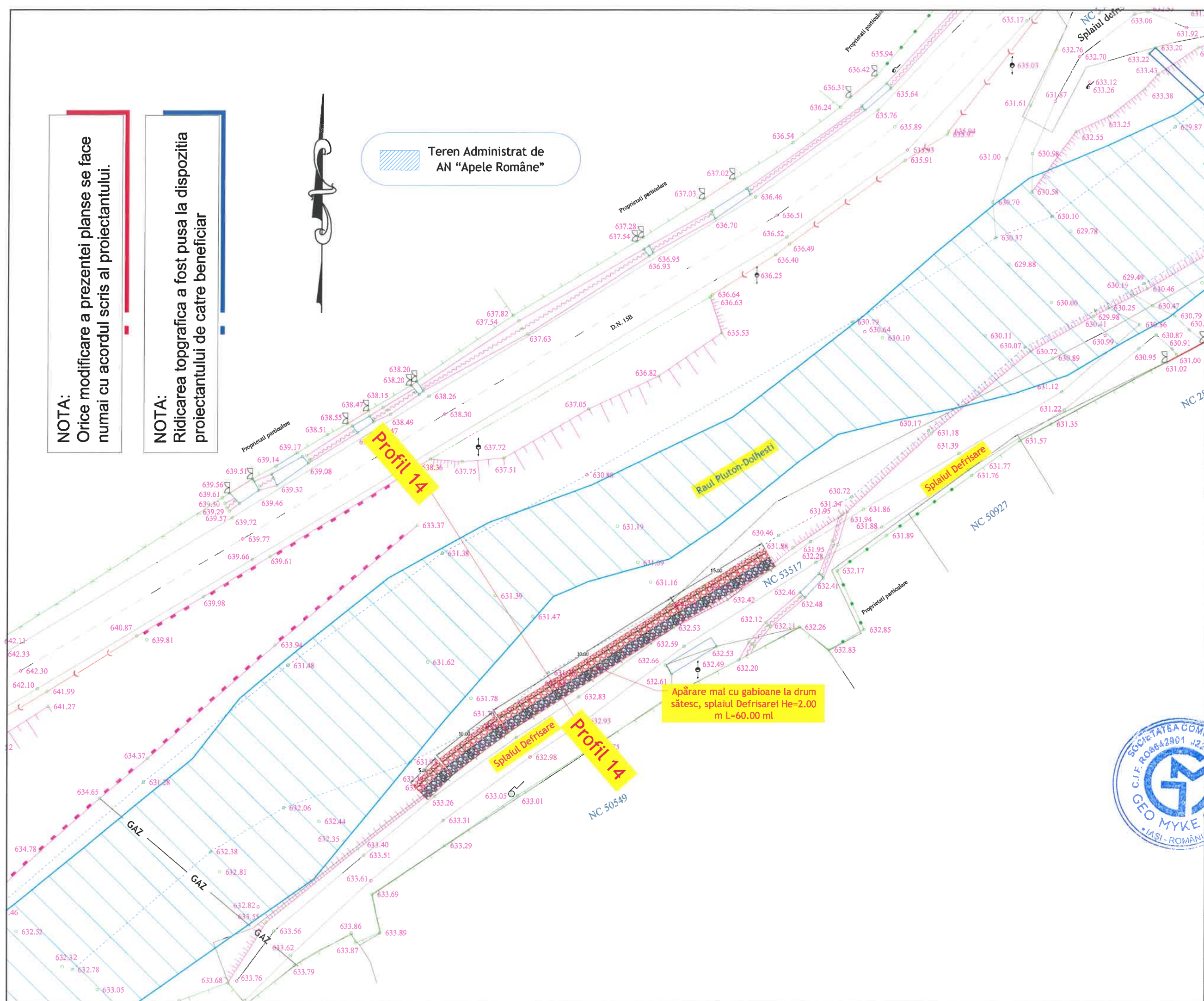



NOTA:
Orice modificare a prezentei planse se face numai cu acordul scris al proiectantului.

NOTA:
Ridicarea topografica a fost pusa la dispozitia proiectantului de catre beneficiar

 Teren Administrat de AN "Apele Române"

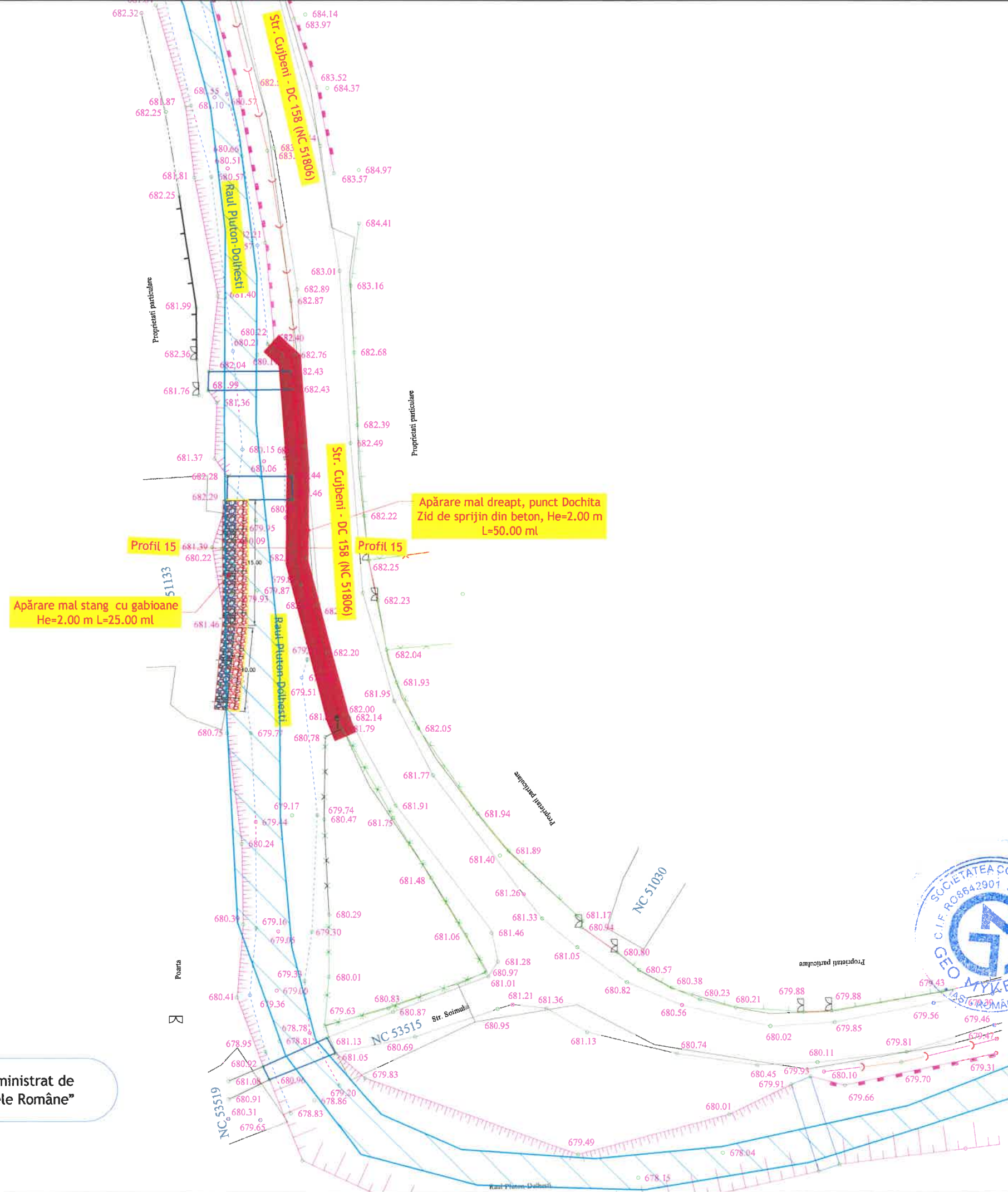

HARTA CHEIE:

PROIECTANT DE SPECIALITATE:
S.C. CONALID S.R.L.
J22-728/1998 CUI RO10844872

PROIECTANT:
GEO MYKE
J22/1087/1996, CUI 8642901
IASI
TEL:0744.116340,
FAX: 031.080 91 26
EMAIL: GEO.MYKE@YAHOO.COM

VERIFICATOR:
NUME
SEMNĂTURA
CERINȚA
REFERAT NR. / DATA

BENEFICIAR:
**COMUNA PIPIRIG
JUDEȚUL NEAMȚ**

DENUMIRE PROIECT:
"REFACEREA INFRASTRUCTURII AFECTATE DE CALAMITĂȚILE NATURALE IN COMUNA PIPIRIG, JUDEȚUL NEAMȚ"

FAZA:
**PROIECT TEHNIC
DETALII DE EXECUȚIE
DOCUMENTAȚIE TEHNICĂ
PENTRU AUTORIZAREA
EXECUTĂRII LUCRĂRILOR
DE CONSTRUIRE**

DESENAT
ing. Maria-Alexandra POHOATA
PROIECTAT
ing. Dragos CIOPATE
ȘEF PROIECT
ing. Dragos CIOPATE

DENUMIRE PLANSA:
**PLAN DE SITUATIE
Aparare mal stanga+dreapta,
punct Dochita**

PLANSĂ NR.: PL.-1.17
SCARA: 1:500
PROIECT NR.: 0498
DATA: IANUARIE 2021



HARTA CHEIE:



PROIECTANT DE SPECIALITATE:
S.C. CONALID S.R.L.
 J22-728/1998 CUI RO10844872

PROIECTANT:
GEO MYKE
 J22/1087/1996, CUI 8642901
 IASI
 TEL:0744.116340,
 FAX: 031.080 91 26
 EMAIL: GEO.MYKE@YAHOO.COM

VERIFICATOR:

NUME	
SEMNĂTURA	
CERINȚA	
REFERAT NR. / DATA	

BENEFICIAR:
COMUNA PIPIRIG
JUDEȚUL NEAMȚ

DENUMIRE PROIECT:
 "REFACEREA INFRASTRUCTURII AFECTATE
 DE CALAMITATILE NATURALE
 IN COMUNA PIPIRIG, JUDEȚUL NEAMȚ"

FAZA:
PROIECT TEHNIC
DETALII DE EXECUȚIE
DOCUMENTATIE TEHNICA
PENTRU AUTORIZAREA
EXECUTARII LUCRARILOR
DE CONSTRUIRE

DESENAT	Maria-Alexandra POHOATA
PROIECTAT	ing. Dragoș CIOPATE
ȘEF PROIECT	ing. Dragoș CIOPATE

DENUMIRE PLANSA:
PLAN DE SITUATIE
Apărare mal stang
punct Pascariu

PLANSĂ NR.: PL.-1.18
SCARA: 1:500
PROIECT NR.: 0498
DATA: IANUARIE 2021

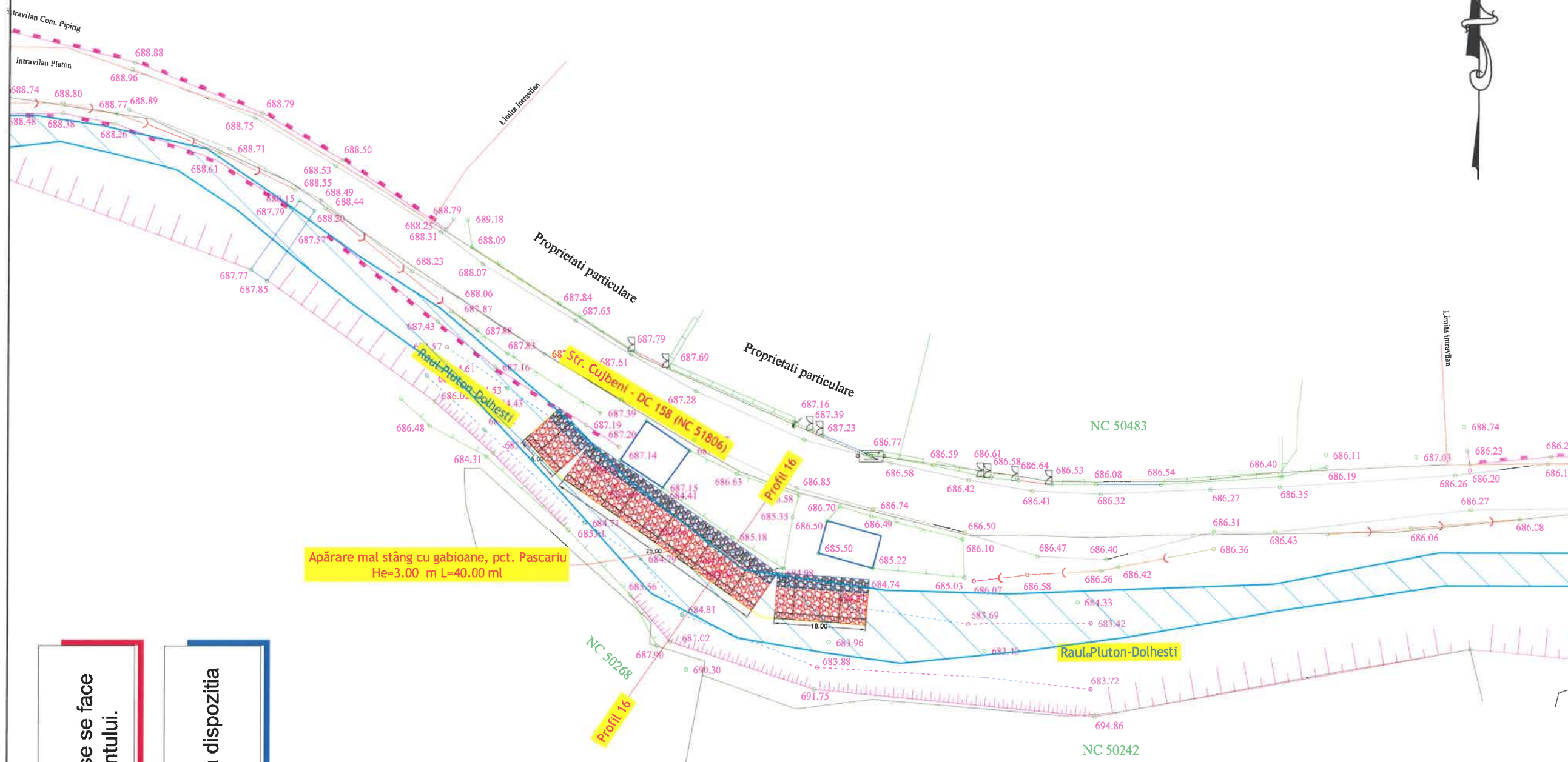

NOTA:
 Orice modificare a prezentei planse se face numai cu acordul scris al proiectantului.

NOTA:
 Ridicarea topografica a fost pusa la dispozitia proiectantului de catre beneficiar

Teren Administrat de AN "Apele Române"



HARTA CHEIE:



PROIECTANT DE SPECIALITATE:
S.C. CONALID S.R.L.
 J22-728/1998 CUI RO10844872

PROIECTANT:
 **GEO MYKE**
 J22/1087/1996, CUI 8642901
 IASI
 TEL: 0744.116340,
 FAX: 031.080 91 26
 EMAIL: GEO.MYKE@YAHOO.COM

VERIFICATOR:

NUME	
SEMĂNTURA	
CERINȚA	
REFERAT NR. / DATA	

BENEFICIAR:
COMUNA PIPIRIG
JUDEȚUL NEAMȚ

DENUMIRE PROIECT:
 "REFACEREA INFRASTRUCTURII AFECTATE
 DE CALAMITĂȚILE NATURALE
 ÎN COMUNA PIPIRIG, JUDEȚUL NEAMȚ"

FAZA:
PROIECT TEHNIC
DETALII DE EXECUȚIE
DOCUMENTAȚIE TEHNICĂ
PENTRU AUTORIZAREA
EXECUTĂRII LUCRĂRILOR
DE CONSTRUIRE

DESENAT	Ing. Maria-Alexandra POHOATA
PROIECTAT	Ing. Dragos CIOPATE
ȘEF PROIECT	Ing. Dragos CIOPATE

DENUMIRE PLANSA:
PLAN DE SITUAȚIE
Aparare mal stâng,
pct. Magazin pe str. Cujbeni

PLANSA NR.: PL.-1.19
SCARA: 1:500
PROIECT NR.: 0498
DATA: IANUARIE 2021

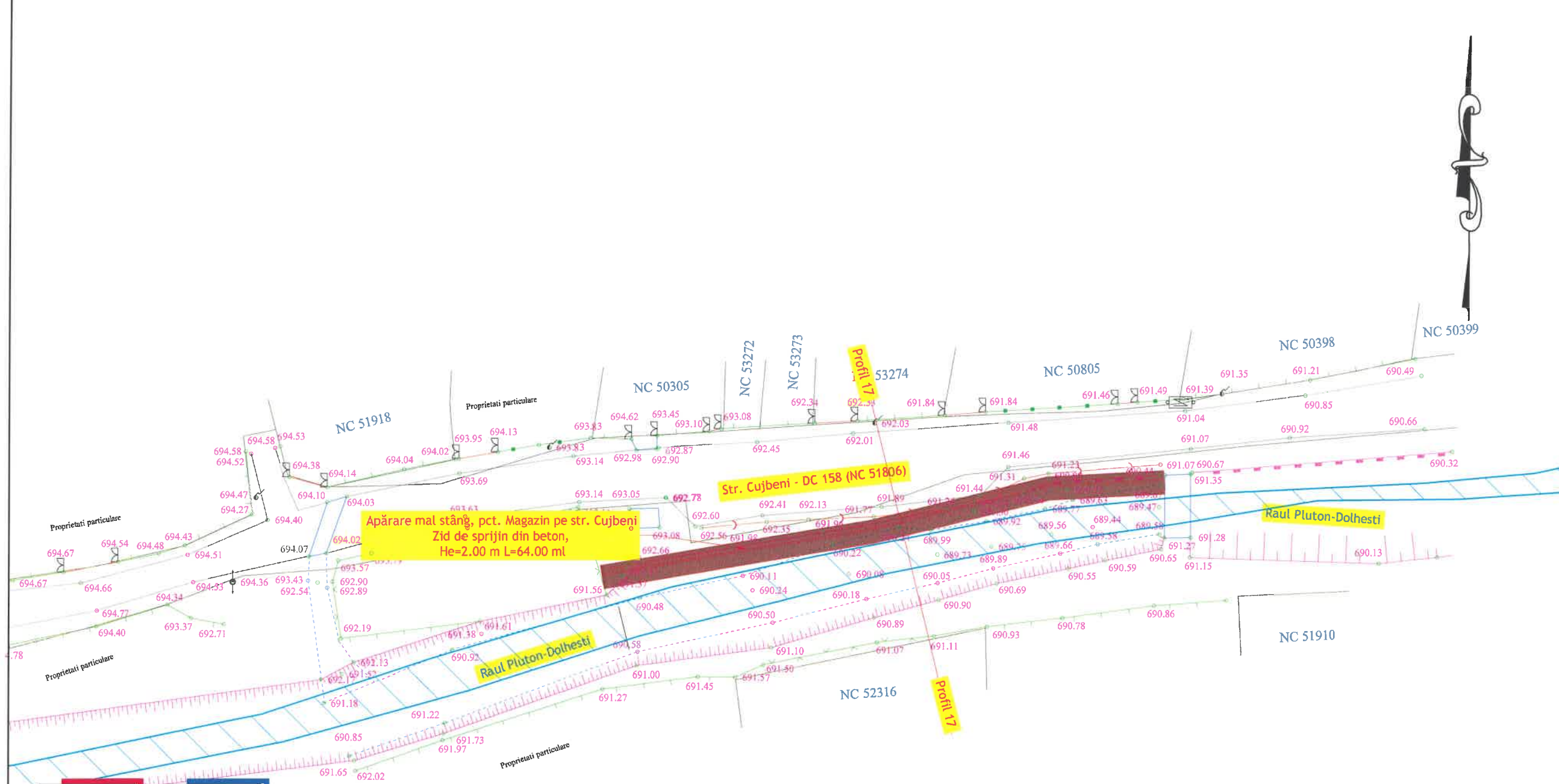

NOTA:
 Orice modificare a prezentei planse se face numai cu acordul scris al proiectantului.

NOTA:
 Ridicarea topografică a fost pusă la dispoziția proiectantului de către beneficiar

 Teren Administrat de AN "Apele Române"



HARTA CHEIE:

PROIECTANT DE SPECIALITATE:
S.C. CONALID S.R.L.
 J22-728/1998 CUI RO10844872

PROIECTANT:
GEO MYKE
 J22/1087/1996, CUI 8642901
 IASI
 TEL: 0744.116340,
 FAX: 031.080 91 26
 EMAIL: GEO.MYKE@YAHOO.COM

VERIFICATOR:

NUME

SEMNAȚURA

CERINȚA

REFERAT NR. / DATA

BENEFICIAR:
COMUNA PIPIRIG
JUDEȚUL NEAMȚ

DENUMIRE PROIECT:
 'REFACEREA INFRASTRUCTURII AFECTATE
 DE CALAMITATILE NATURALE
 IN COMUNA PIPIRIG, JUDEȚUL NEAMȚ'

FAZA:
PROIECT TEHNIC
DETALII DE EXECUȚIE
DOCUMENTATIE TEHNICA
PENTRU AUTORIZAREA
EXECUTARII LUCRARILOR
DE CONSTRUIRE

DESENAT	Ing. Maria-Alexandra POHOATA
PROIECTAT	Dragos CIOPATE
ȘEF PROIECT	Ing. Dragos CIOPATE

DENUMIRE PLANSA:
PLAN DE SITUAȚIE
Apărare mal stâng
și drept, pct. Grigoraș

PLANSĂ NR.: PL.-1.20

SCARA: 1:500

PROIECT NR.: 0498

DATA: IANUARIE 2021

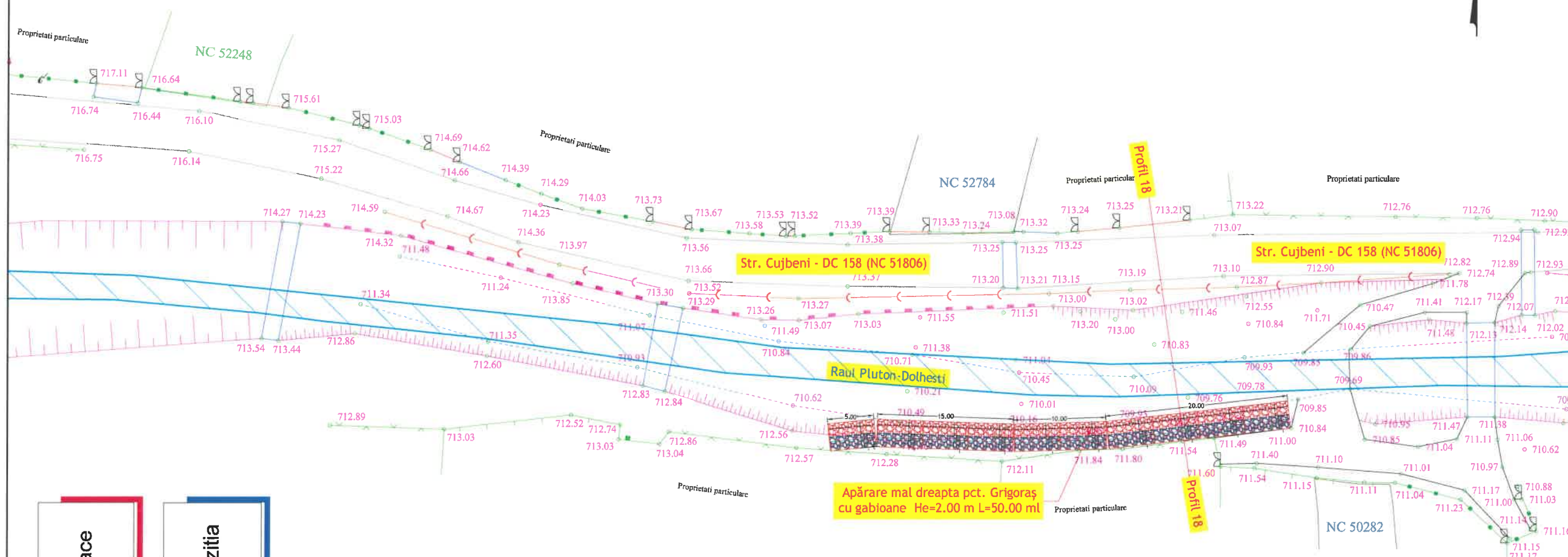

NOTA:
 Orice modificare a prezentei planse se face
 numai cu acordul scris al proiectantului.

NOTA:
 Ridicarea topografică a fost pusă la dispoziția
 proiectantului de către beneficiar

Teren Administrat de
 AN "Apele Române"



HARTA CHEIE:



PROIECTANT DE SPECIALITATE:
S.C. CONALID S.R.L.
J22-728/1998 CUI RO10844872

PROIECTANT:
GEO MYKE
J22/1087/1996, CUI 8642901
IASI
TEL:0744.116340,
FAX: 031.080 91 26
EMAIL: GEO.MYKE@YAHOO.COM

VERIFICATOR:

NUME
SEMNAȚURA
CERINȚA
REFERAT NR. / DATA

BENEFICIAR:
COMUNA PIPIRIG
JUDEȚUL NEAMȚ

DENUMIRE PROIECT:
"REFACEREA INFRASTRUCTURII AFECTATE DE CALAMITATILE NATURALE IN COMUNA PIPIRIG, JUDEȚUL NEAMȚ"

FAZA:
PROIECT TEHNIC
DETALII DE EXECUȚIE
DOCUMENTATIE TEHNICA
PENTRU AUTORIZAREA
EXECUTARII LUCRARILOR
DE CONSTRUIRE

DESENAT	Ing. Maria-Alexandra POHOATA
PROIECTAT	Ing. Dragos CIOPATE
ȘEF PROIECT	Ing. Dragos CIOPATE

DENUMIRE PLANSA:
PLAN DE SITUATIE
Apărări de maluri,
mal stâng, școală Pluton

PLANSA NR.: PL.-1.21
SCARA: 1:500
PROIECT NR.: 0498
DATA: IANUARIE 2021

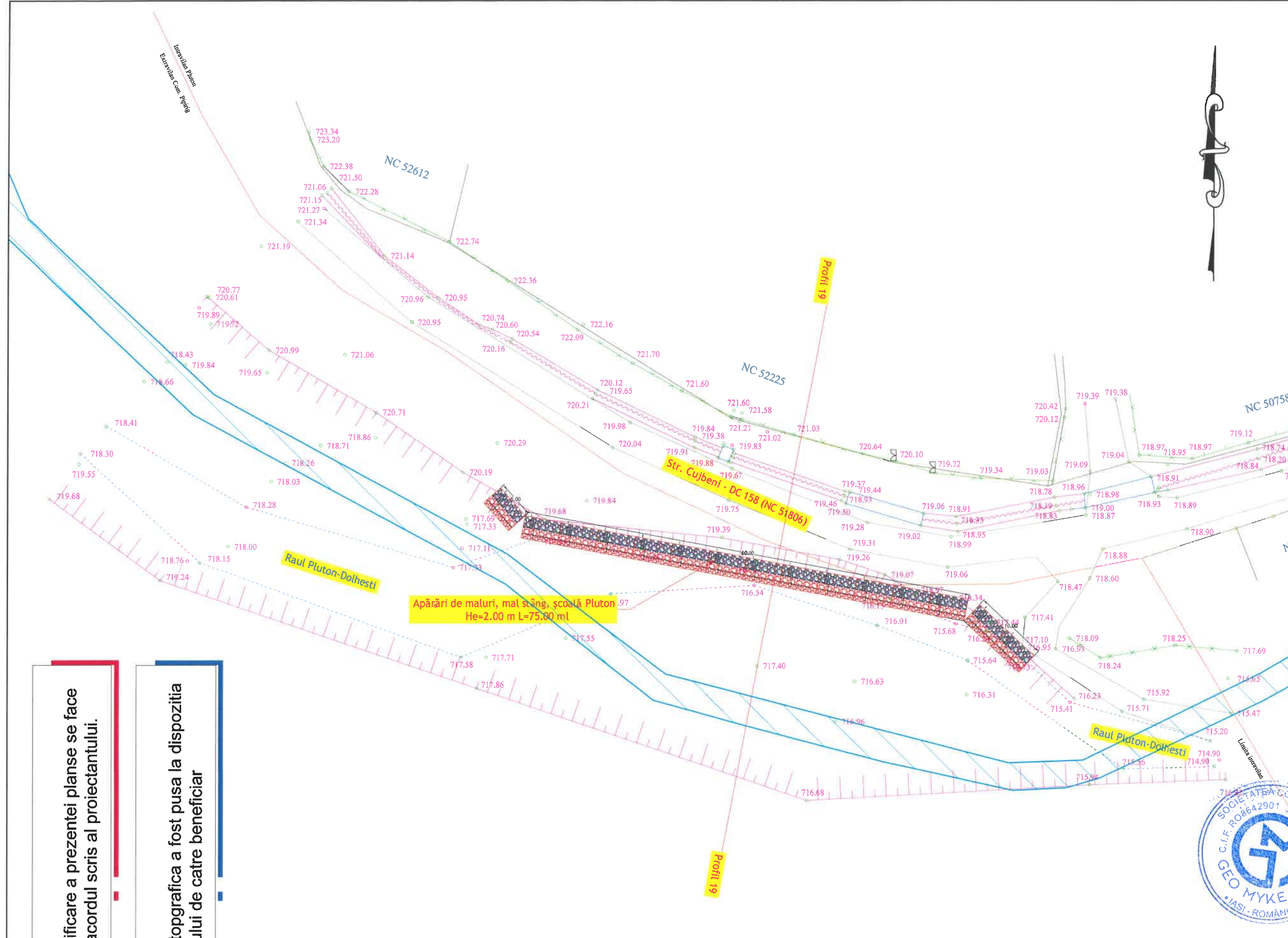

NOTA:
Orice modificare a prezentei planse se face numai cu acordul scris al proiectantului.

NOTA:
Ridicarea topografica a fost pusa la dispozitia proiectantului de catre beneficiar

Teren Administrat de AN "Apele Române"



HARTA CHEIE:



PROIECTANT DE SPECIALITATE:
S.C. CONALID S.R.L.
 J22-728/1998 CUI RO10844872

PROIECTANT:
 **GEO MYKE**
 J22/1087/1996, CUI 8642901
 IASI
 TEL: 0744.116340,
 FAX: 031.080.9126
 EMAIL: GEO.MYKE@YAHOO.COM



VERIFICATOR:

NUME	
SEMNĂTURA	
CERINȚA	
REFERAT NR. / DATA	

BENEFICIAR:
COMUNA PIPIRIG
JUDEȚUL NEAMȚ

DENUMIRE PROIECT:
 "REFACEREA INFRASTRUCTURII AFECTATE
 DE CALAMITĂȚILE NATURALE
 ÎN COMUNA PIPIRIG, JUDEȚUL NEAMȚ"

FAZA:
PROIECT TEHNIC
DETALII DE EXECUȚIE
DOCUMENTAȚIE TEHNICĂ
PENTRU AUTORIZAREA
EXECUTĂRII LUCRĂRILOR
DE CONSTRUIRE

DESENAT	ing. Maria-Alexandra POHOATA	
PROIECTAT	ing. Dragos CIOPATE	
SEF PROIECT	ing. Dragos CIOPATE	

DENUMIRE PLANSA:
PLAN DE SITUAȚIE
Apărare mal stâng,
str. Slătinei, pct. Cuba

PLANSĂ NR.: PL.-1.22
SCARA: 1:500
PROIECT NR.: 0498
DATA: IANUARIE 2021

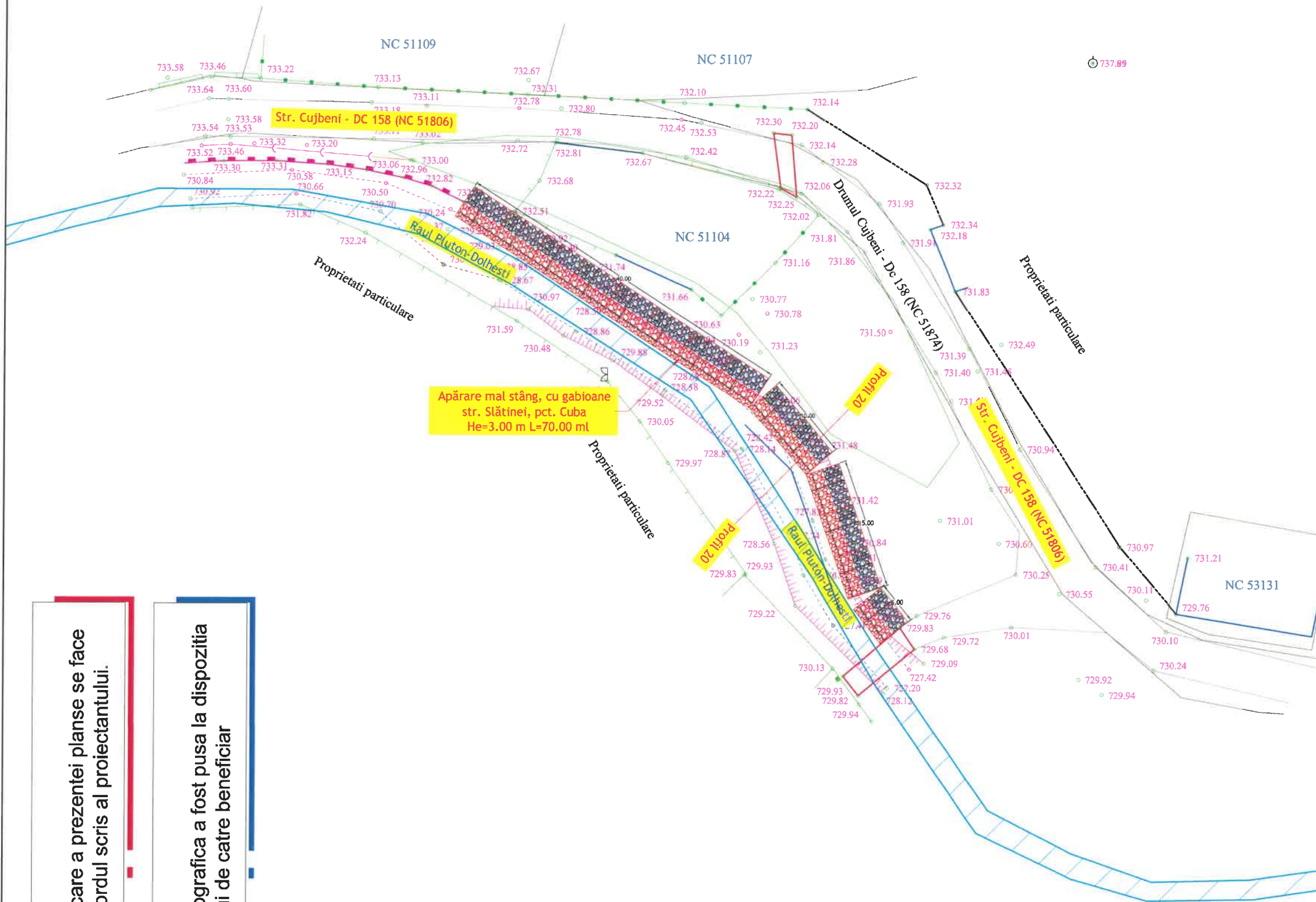

NOTA:
 Orice modificare a prezentei planse se face numai cu acordul scris al proiectantului.

NOTA:
 Ridicarea topografică a fost pusă la dispoziția proiectantului de către beneficiar

 Teren Administrat de AN "Apele Române"



HARTA CHEIE:**PROIECTANT DE SPECIALITATE:**
S.C. CONALID S.R.L.
J22-728/1998 CUI RO10844872**PROIECTANT:**
GEO MYKE
J22/1087/1996, CUI 8642901
IASI
TEL: 0744.116340,
FAX: 031.080 9126
EMAIL: GEO.MYKE@YAHOO.COM**VERIFICATOR:**

NUME

SEMNAȚURA

CERINȚA

REFERAT NR. / DATA

BENEFICIAR:
COMUNA PIPIRIG
JUDEȚUL NEAMȚ**DENUMIRE PROIECT:**
"REFACEREA INFRASTRUCTURII AFECTATE
DE CALAMITATILE NATURALE
IN COMUNA PIPIRIG, JUDEȚUL NEAMȚ"**FAZA:**
PROIECT TEHNIC
DETALII DE EXECUȚIE
DOCUMENTAȚIE TEHNICA
PENTRU AUTORIZAREA
EXECUTARII LUCRARILOR
DE CONSTRUIRE

DESENAT

Ing. Maria-Alexandra POHOATA

PROIECTAT

Ing. Dragos CIOPATE

SEF PROIECT

Ing. Dragos CIOPATE

DENUMIRE PLANSĂ:
PLAN DE SITUAȚIE**Drum sătesc str. Slatinei**

PLANSĂ NR.: PL.-1.23

SCARA: 1:500

PROIECT NR.: 0498

DATA: IANUARIE 2021

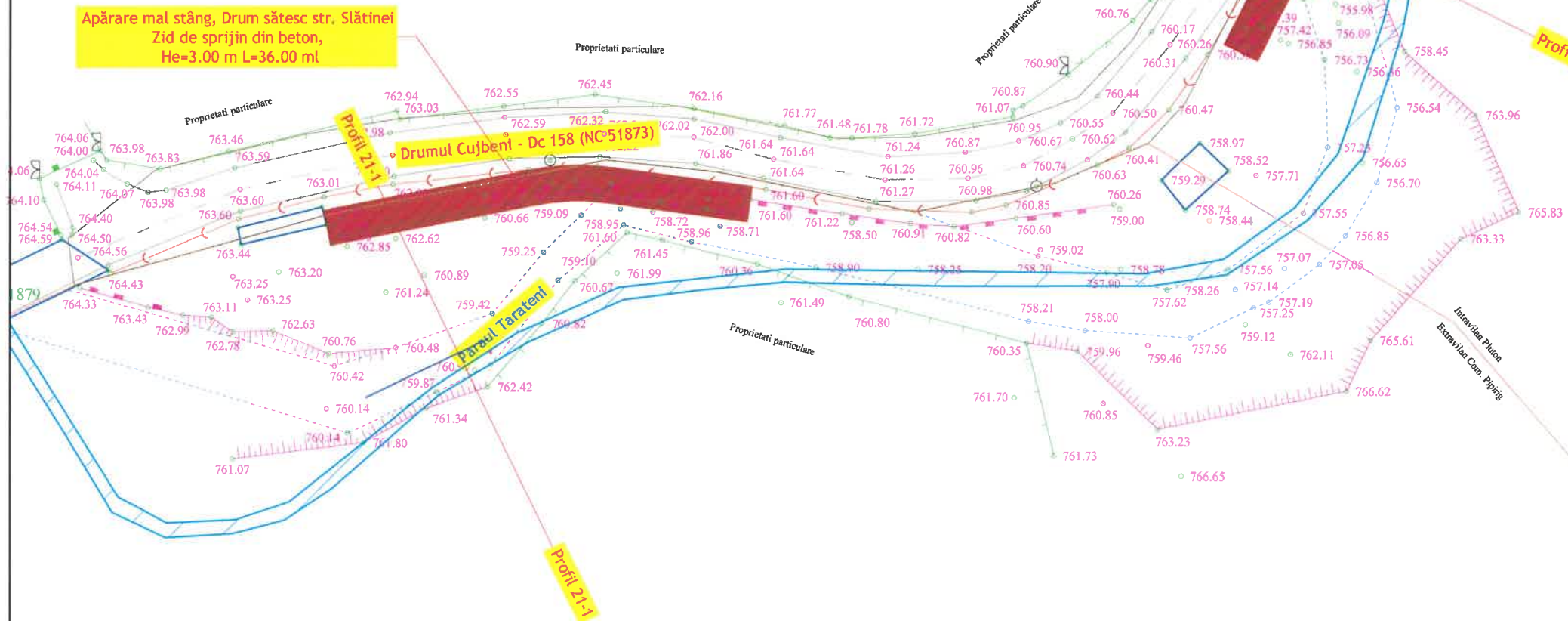
NOTA:
Orice modificare a prezentei planse se face
numai cu acordul scris al proiectantului.**NOTA:**
Ridicarea topografică a fost pusă la dispoziția
proiectantului de către beneficiar Teren Administrat de
AN "Apele Române"Apărare mal stâng, Drum sătesc str. Slatinei
Zid de sprijin din beton,
He=4.00 m L=64.00 mlApărare mal stâng, Drum sătesc str. Slatinei
Zid de sprijin din beton,
He=3.00 m L=36.00 ml

NOTA:
Orice modificare a prezentei planse se face numai cu acordul scris al proiectantului.

NOTA:
Ridicarea topografică a fost pusă la dispoziția proiectantului de către beneficiar

 Teren Administrat de AN "Apele Române"

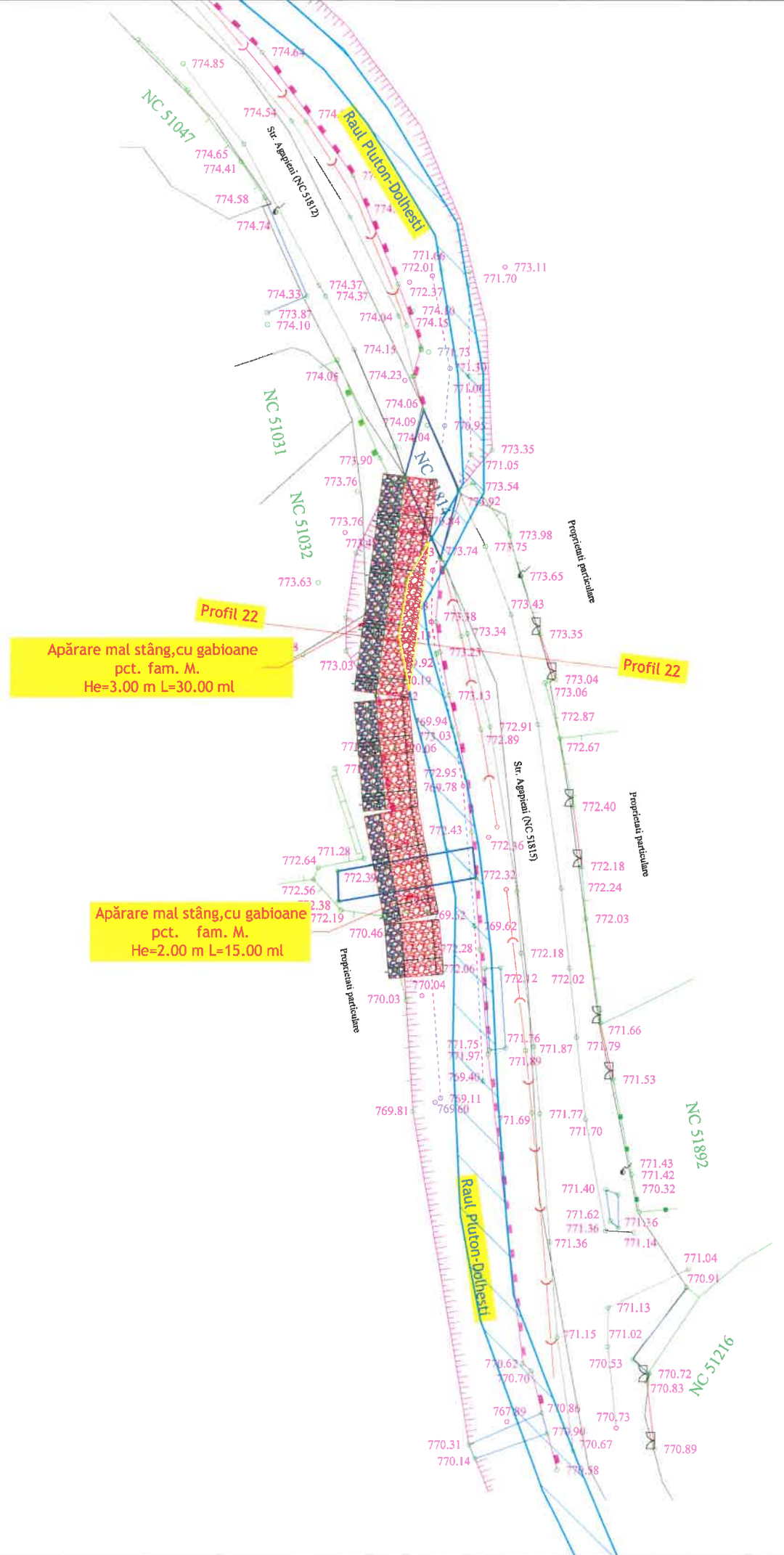

HARTA CHEIE:



PROIECTANT DE SPECIALITATE:
S.C. CONALID S.R.L.
J22-728/1998 CUI RO10844872

PROIECTANT:
GEO MYKE
J22/1087/1996, CUI 8642901
IASI
TEL: 0744.116340,
FAX: 031.080.9126
EMAIL: GEO.MYKE@YAHOO.COM



VERIFICATOR:

NUME	
SEMNĂTURA	
CERINȚA	
REFERAT NR. / DATA	

BENEFICIAR:
COMUNA PIPIRIG
JUDEȚUL NEAMȚ

DENUMIRE PROIECT:
"REFACEREA INFRASTRUCTURII AFECTATE DE CALAMITĂȚILE NATURALE ÎN COMUNA PIPIRIG, JUDEȚUL NEAMȚ"

FAZA:
PROIECT TEHNIC
DETALII DE EXECUȚIE
DOCUMENTAȚIE TEHNICĂ
PENTRU AUTORIZAREA
EXECUTĂRII LUCRĂRILOR
DE CONSTRUIRE

DESENAT	ing. Maria-Alexandra POHOATA	
PROIECTAT	ing. Dragos CIOPATE	
ȘEF PROIECT	ing. Dragos CIOPATE	

DENUMIRE PLANSA:
PLAN DE SITUAȚIE
Apărare mal stâng, pct. fam. M.

PLANSĂ NR.: PL.-1.24
SCARA: 1:500
PROIECT NR.: 0498
DATA: IANUARIE 2021



HARTA CHEIE:

PROIECTANT DE SPECIALITATE:
S.C. CONALID S.R.L.
 J22-728/1998 CUI RO10844872

PROIECTANT:
GEO MYKE
 J22/1087/1996, CUI 8642901
 IASI
 TEL: 0744.116340,
 FAX: 031.080.9126
 EMAIL: GEO.MYKE@YAHOO.COM

VERIFICATOR:

NUME

SEMNĂTURA

CERINȚA

REFERAT NR. / DATA

BENEFICIAR:
COMUNA PIPIRIG
JUDEȚUL NEAMȚ

DENUMIRE PROIECT:
 "REFACEREA INFRASTRUCTURII AFECTATE
 DE CALAMITĂȚILE NATURALE
 IN COMUNA PIPIRIG, JUDEȚUL NEAMȚ"

FAZA:
PROIECT TEHNIC
DETALII DE EXECUȚIE
DOCUMENTAȚIE TEHNICĂ
PENTRU AUTORIZAREA
EXECUTĂRII LUCRĂRILOR
DE CONSTRUIRE

DESENAT	Ing. Maria Alexandra POHOATA
PROIECTAT	Ing. Dragos CIOPATE
SEF PROIECT	Ing. Dragos CIOPATE

DENUMIRE PLANSA:
PLAN DE SITUATIE

Apărare mal stâng, pct. fam. S.

PLANSA NR.: PL.-1.25

SCARA: 1:500

PROIECT NR.: 0498

DATA: IANUARIE 2021

NOTA:
 Orice modificare a prezentei planse se face
 numai cu acordul scris al proiectantului.

NOTA:
 Ridicarea topografică a fost pusă la dispoziția
 proiectantului de către beneficiar

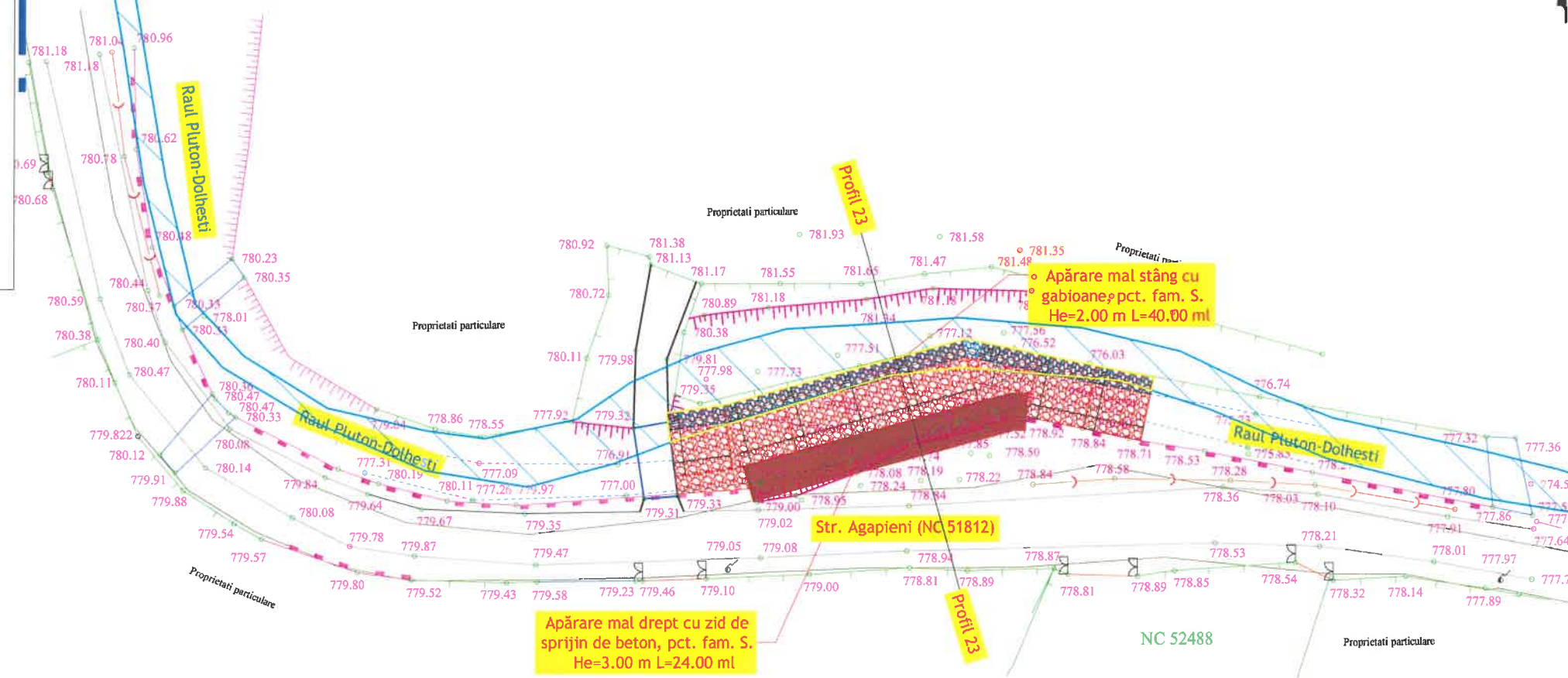

HARTA CHEIE:

PROIECTANT DE SPECIALITATE:
S.C. CONALID S.R.L.
 J22-728/1998 CUI RO10844872

PROIECTANT:
GEO MYKE
 J22/1087/1996, CUI 8642901
 IASI
 TEL: 0744.116340,
 FAX: 031.080 91 26
 EMAIL: GEO.MYKE@YAHOO.COM

VERIFICATOR:

NUME
 SEMNĂTURA
 CERINȚA
 REFERAT NR. / DATA

BENEFICIAR:
COMUNA PIPIRIG
JUDEȚUL NEAMȚ

DENUMIRE PROIECT:
 "REFACEREA INFRASTRUCTURII AFECTATE
 DE CALAMITĂȚILE NATURALE
 ÎN COMUNA PIPIRIG, JUDEȚUL NEAMȚ"

FAZA:
PROIECT TEHNIC
DETALII DE EXECUȚIE
DOCUMENTAȚIE TEHNICĂ
PENTRU AUTORIZAREA
EXECUTĂRII LUCRĂRILOR
DE CONSTRUIRE

DESENAT
 Maria-Alexandra POHOATA
 PROIECTAT
 Ing. Dragos CIOPATE
 ȘEF PROIECT
 Ing. Dragos CIOPATE

DENUMIRE PLANSA:
PLAN DE SITUAȚIE
 Apărare de mal, mal drept Punct Cotnarel
 Splai Liliacului – Sat Dolhesti

PLANSA NR.: PL.-1.26

SCARA: 1:500

PROIECT NR.: 0498

DATA: IANUARIE 2021

NOTA:
 Orice modificare a prezentei planse se face
 numai cu acordul scris al proiectantului.

NOTA:
 Ridicarea topografică a fost pusă la dispoziția
 proiectantului de către beneficiar

Teren Administrat de
 AN "Apele Române"

Apărare de mal, mal drept Punct
 Cotnarel - Splai Liliacului - Sat Dolhesti
 He=2.00 m L=50.00 ml

