

FISA DE LOCALIZARE A PERIMETRULUI TEMPORAR DE EXPLOATARE

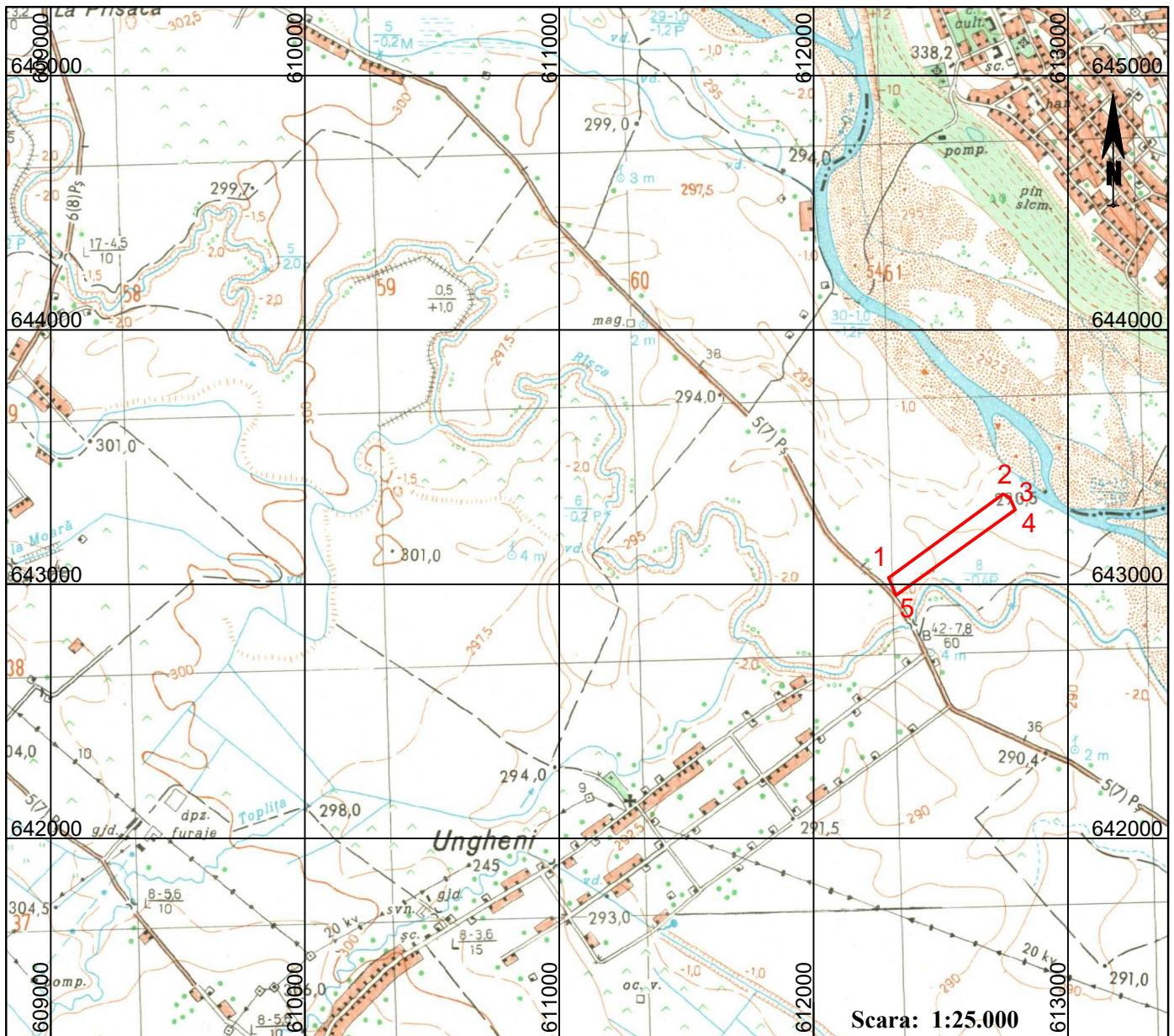

Scara: 1:25.000

1. LOCALIZAREA PERIMETRULUI

1.1. Coordonate de delimitare a perimetrului

| pct | nord | est |
|-----|--------|--------|
| 1 | 643025 | 612295 |
| 2 | 643354 | 612745 |
| 3 | 643341 | 612771 |
| 4 | 643293 | 612793 |
| 5 | 642956 | 612324 |

1.2. Sistem de referinta: "STEREO '70"

1.3. Limita de adancime:

1.4. Suprafata: $S=0,043$ kmp

1.5. Localizarea administrativ teritoriala: com. Raucesti, jud. Neamt

2. DATE PRIVIND PERIMETRUL

2.1. Denumire perimetru: **Ungheeni Moldova**

2.2. Nr. topo:

2.3. Substanta: nisip si pietris

2.4. Faza lucrarilor: Exploatare

2.5. Agentul economic:

DEMO STRADE GROUP AG SRL

Observatii:

