

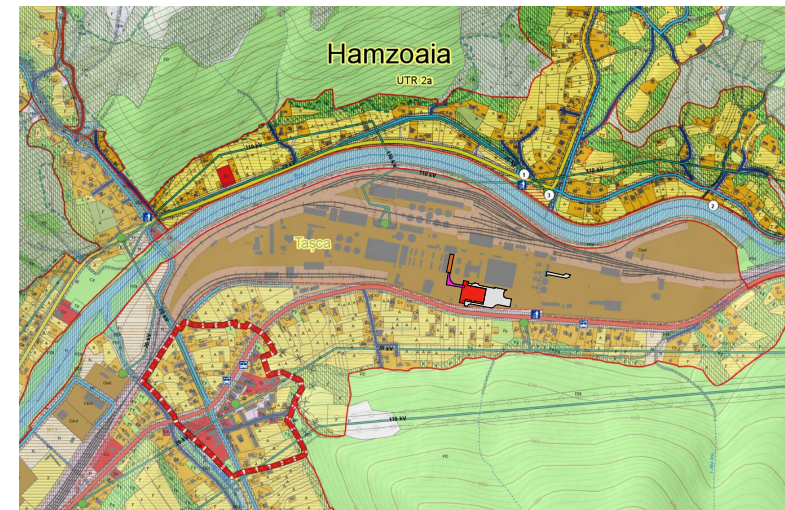

Plan de incadrare

1:4000

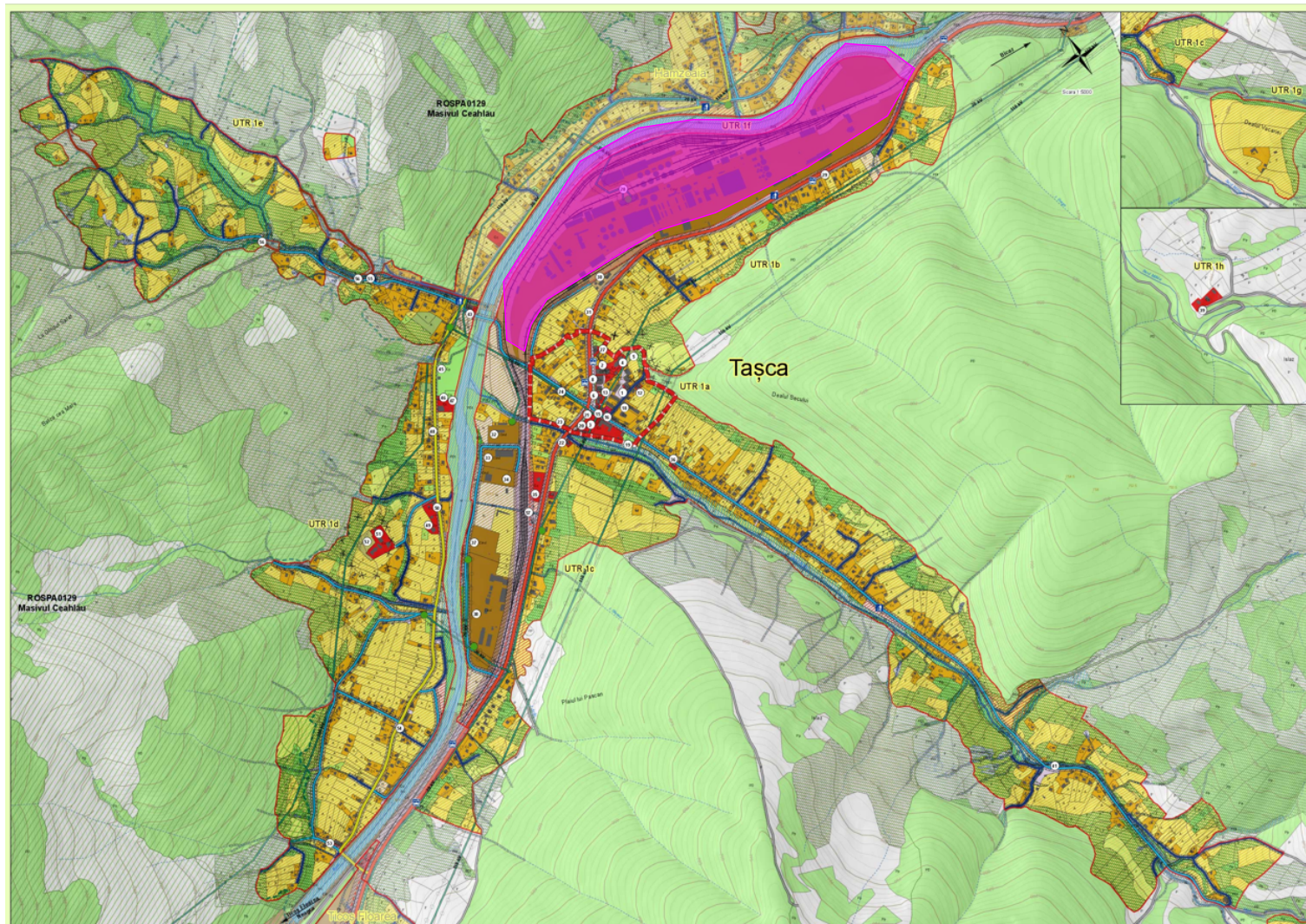

Suprafata amplasament
337,247.11 mp
(conform Autorizatie integrata de mediu nr. 6 din
20.10.2015, revizuita nr. 1 din 02.12.2020)
317,020.00 mp (conform extras CF)

Suprafata constructii existente 84,498.45 mp
Suprafata zona de interes 14,724.00 mp
Suprafata constructii propuse 86,871.70 mp

0	C. CIOBANU	C. CIOBANU	R. COCIRLA	A. SUSNESCU	29.10.2021	Prima emitere
---	------------	------------	------------	-------------	------------	---------------

Rev. Proiectat Desenat Verificat Aprobat Data Descrierea reviziei

Acest document contine informatii ce sunt proprietatea Ludan Engineering SRL, companiilor inrudite, sau afiliata si trebuie folosit numai in scopul in care a fost elaborat. Documentul nu trebuie reprodus prin copiere, sau folosit in alt scop prin instrainare, nici in parte, nici in totalitate cu exceptia inteleggerilor agreate, sau cu consimtamantul scris al Ludan Engineering SRL si trebuie inapoiat la cerere.

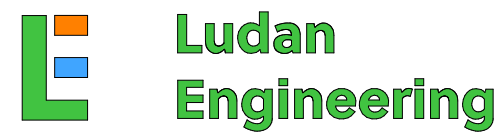

Proiect Nr.: 1813PJ Beneficiar:
HEIDELBERGCEMENT
Faza: C.U.
Denumire Proiect: Instalatie pentru depozitare, transport si dozare RDF cupror clinker Tasca

Titlul lucrarii: AMPLASAMENT CLADIRE RDF
PLAN DE INCADRARE IN ZONA

Desen Nr.: 1813PJ-UE906-000-100

FILA: 1/1
SCARA: 1:4000