

# Plan de încadrare general

Sc.1:25 000

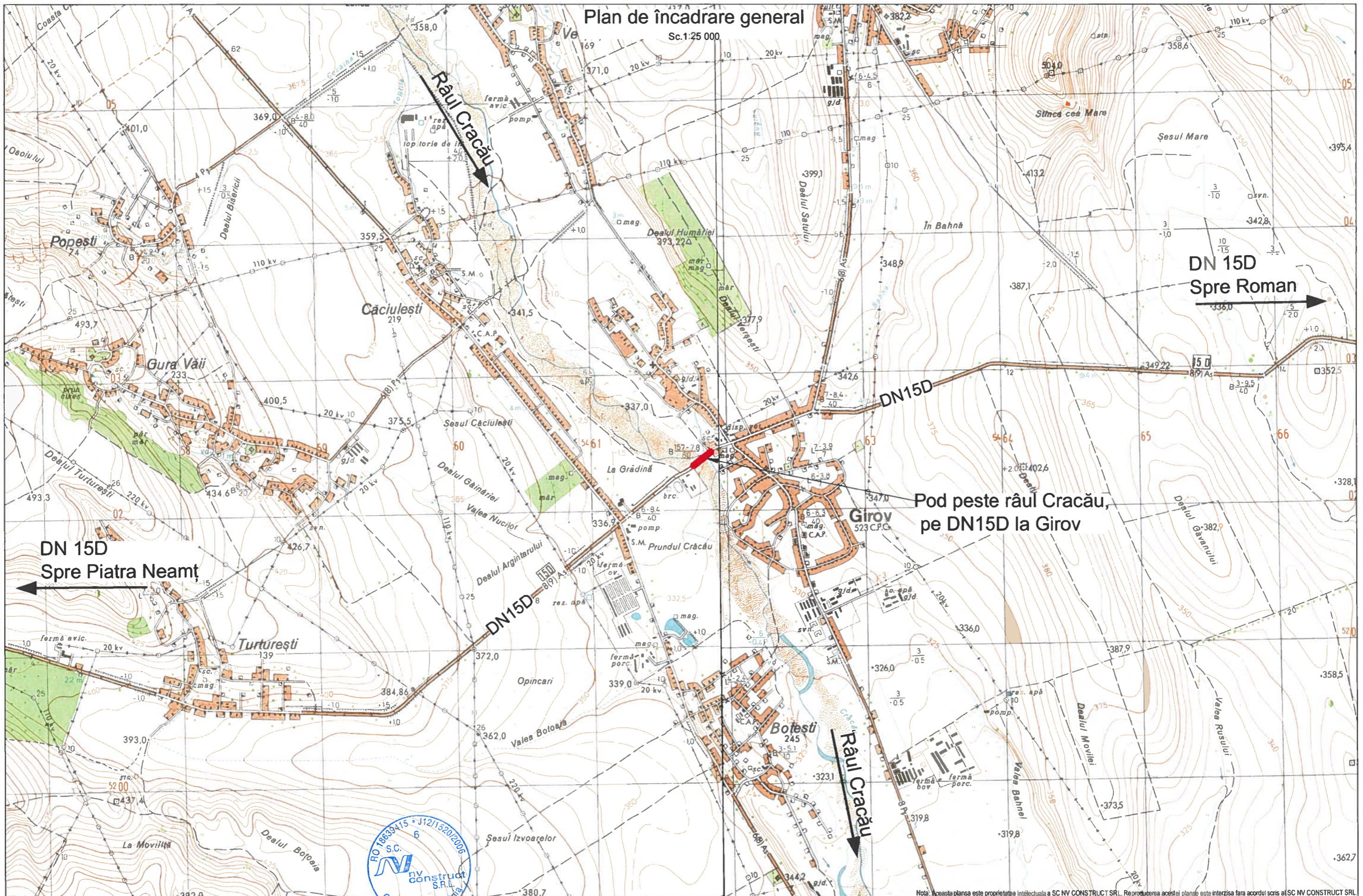

Pod peste râul Cracău,  
pe DN15D la Girov

DN 15D  
Spre Piatra Neamț

DN 15D  
Spre Roman

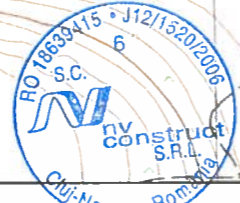



Nota: Această planșă este proprietatea intelectuală a S.C. NV CONSTRUCT S.R.L. Reproducerea acestei planșe este interzisă fără acordul scris al S.C. NV CONSTRUCT S.R.L.

**BENEFICIAR :**  
 **COMPANIA NAȚIONALĂ DE ADMINISTRARE A INFRASTRUCTURII RUTIERE S.A.**  
 Direcția Regională Drumuri și Poduri Iași  
 Adresa: Strada Gheorghe Asachi, nr.19, Iași, Jud. Iași, România  
 Tel.: 0232-213.168 / Fax: 0232-214.432

**PROIECTAT:**  
 S.C. NV CONSTRUCT S.R.L.  
 Cluj-Napoca, Str. Arges, nr.26, ap.8  
 C.U.I: RO18639415,  
 Nr.Reg. Com: J12/1520/2006

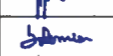
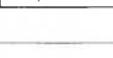

**TITLU PROIECT:**  
 "Reparatii curente pod pe DN15D km.9+510"  
**FAZA:** Documentatie Avize

Sef Proiect:	ing. Dan SIMA	
Proiectat:	Ing. Maria NICORICI	
Desenat:	Ing. Maria NICORICI	
Verificat:	Ing. Bogdan DEMIAN	

**Numar Proiect:**  
559/2021  
**Scara:**  
1:10 000  
**Data:**  
Octombrie 2021

**TITLU PLANSA:** Reparatii Pod pe DN15D  
Plan de încadrare în zonă

PROIECT	LOT	FAZA	OBIECT	SUBIECT	NUMAR	REVIZIA
559/2021	01	AV	01	PI	001	-

Vedere plană

Sc.1:750

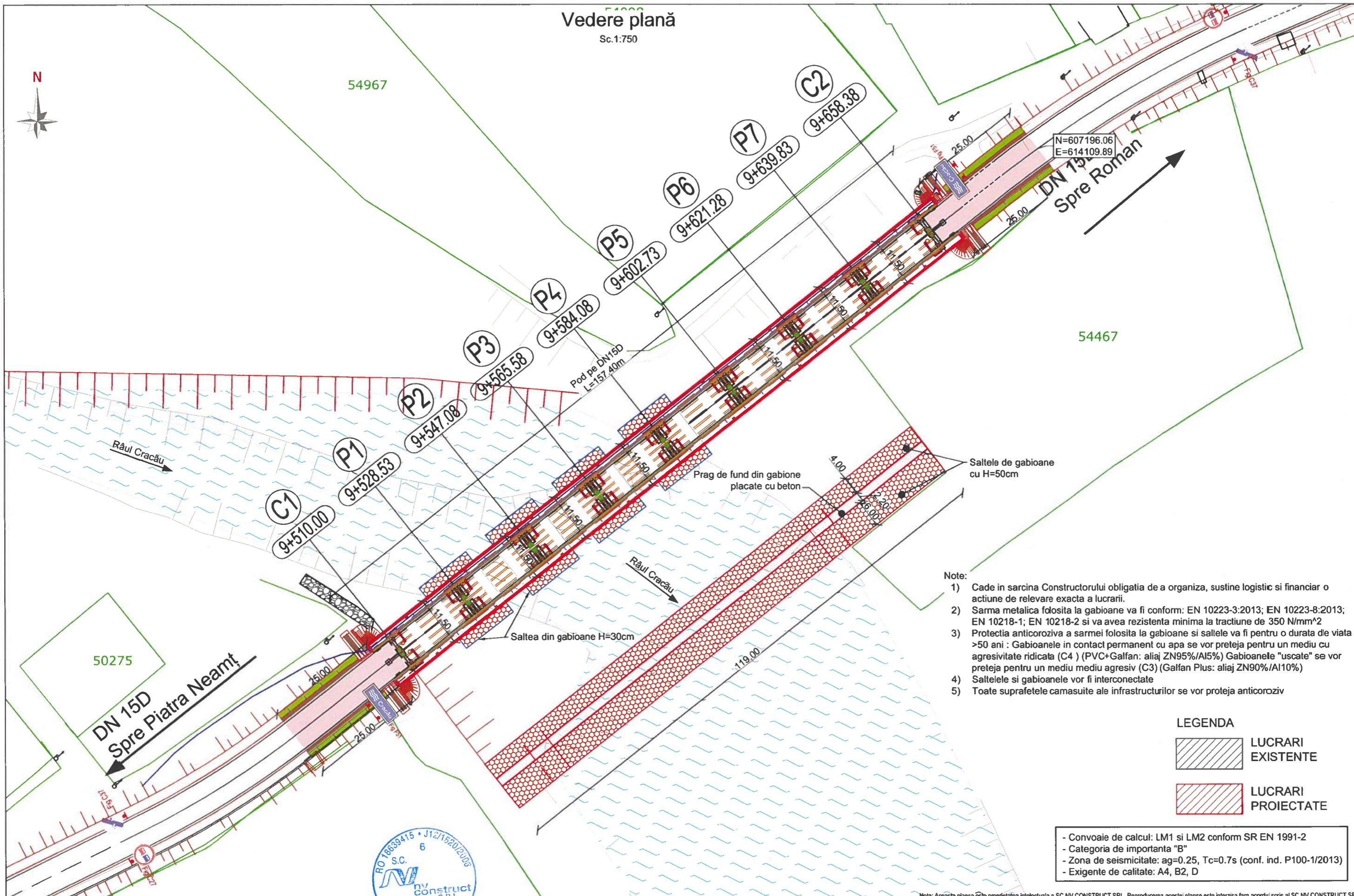

- Note:
- 1) Cade in sarcina Constructorului obligatia de a organiza, sustine logistic si financiar o actiune de relevare exacta a lucrarii.
  - 2) Sarma metalica folosita la gabioane va fi conform: EN 10223-3:2013; EN 10223-8:2013; EN 10218-1; EN 10218-2 si va avea rezistenta minima la tractiune de 350 N/mm<sup>2</sup>
  - 3) Protectia anticoroziva a sarmei folosita la gabioane si saltele va fi pentru o durata de viata >50 ani : Gabioanele in contact permanent cu apa se vor preteja pentru un mediu cu agresivitate ridicata (C4 ) (PVC+Galfan: aliaj ZN95%/Al5%) Gabioanele "uscate" se vor preteja pentru un mediu mediu agresiv (C3) (Galfan Plus: aliaj ZN90%/Al10%)
  - 4) Saltelele si gabioanele vor fi interconectate
  - 5) Toate suprafetele camasuite ale infrastructurilor se vor proteja anticoroziv

LEGENDA

 LUCRARI EXISTENTE

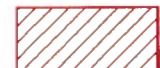
 LUCRARI PROIECTATE

- Convoaie de calcul: LM1 si LM2 conform SR EN 1991-2
- Categoria de importanta "B"
- Zona de seismicitate: ag=0.25, Tc=0.7s (conf. ind. P100-1/2013)
- Exigente de calitate: A4, B2, D

Nota: Aceasta planşa este proprietatea intelectuală a SC NV CONSTRUCT SRL. Reproducerea acestei planşe este interzisă fara acordul scris al SC NV CONSTRUCT SRL





BENEFICIAR : **COMPANIA NAȚIONALĂ DE ADMINISTRARE A INFRASTRUCTURII RUTIERE S.A.**  
 Direcția Regională Drumuri și Poduri Iași  
 Adresa: Strada Gheorghe Asachi, nr.19, Iași, Jud. Iași, Romania  
 Tel.: 0232-213.168 / Fax: 0232-214.432

PROIECTAT: **S.C. NV CONSTRUCT S.R.L.**  
 Cluj-Napoca, Str. Arges, nr.26, ap.8  
 C.U.I.: RO18639415,  
 Nr.Reg. Com.:J12/1520/2006

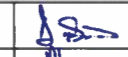

TITLU PROIECT: "Reparatii curente pod pe DN15D km.9+510"

FAZA: Documentatie Avize

Sef Proiect:	ing. Dan SIMA	
Proiectat:	ing. Maria NICORICI	
Desenat:	ing. Maria NICORICI	
Verificat:	ing. Bogdan DEMIAN	

Numar Proiect:	559/2021	TITLU PLANSA: <b>Reparatii Pod pe DN15D Dispozitie generala Vedere plană</b>				
Scara:	1:750					
Data:	Octombrie 2021					
PROIECT	LOT	FAZA	OBIECT	SUBIECT	NUMAR	REVIZIA
559/2021	01	AV	01	PD	100	-



Vedere plană  
Sc. 1:150

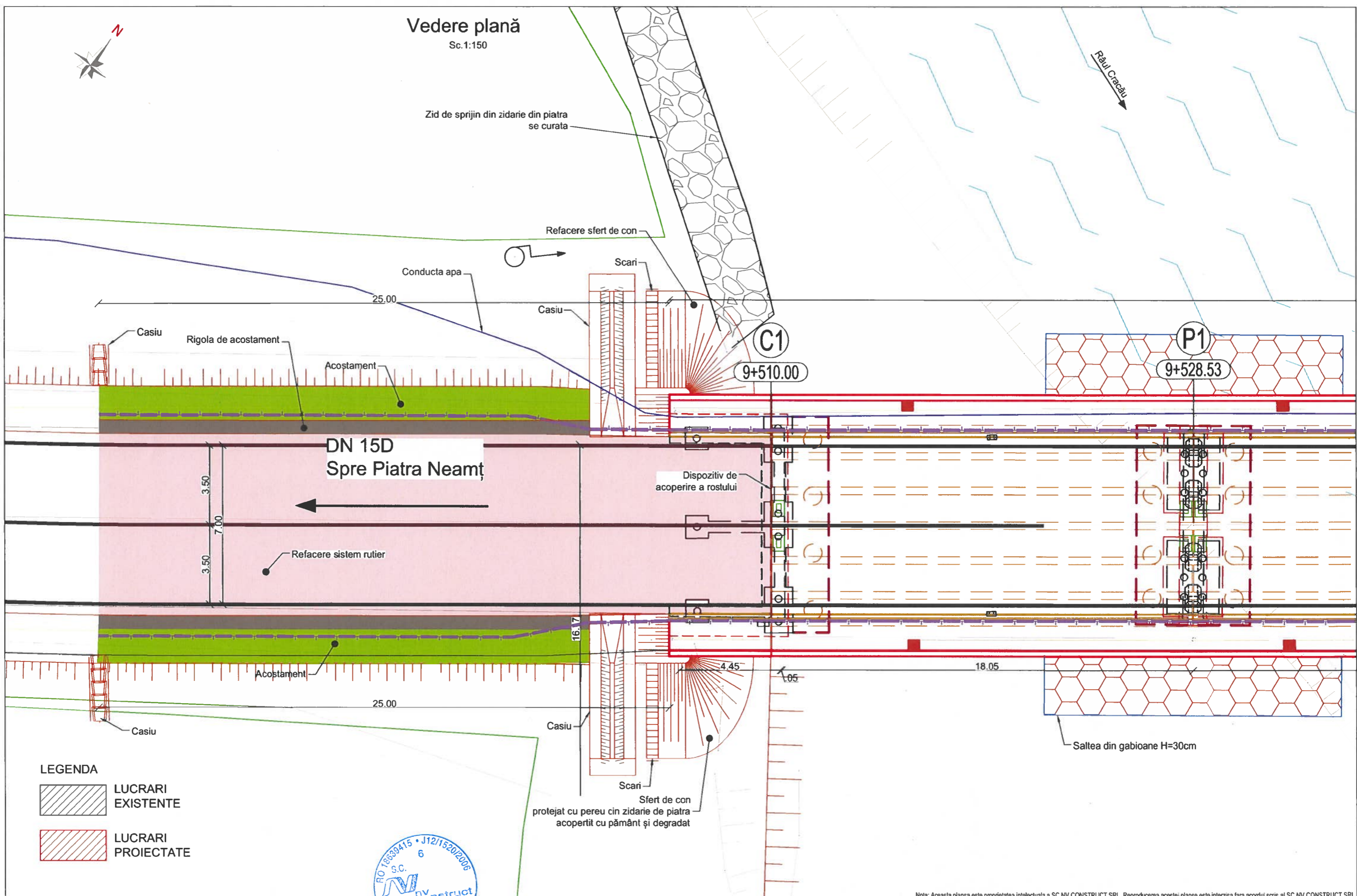

- LEGENDA**
- LUCRARI EXISTENTE
  - LUCRARI PROIECTATE



Nota: Aceasta plansa este proprietatea intelectuala a SC NV CONSTRUCT SRL. Reproducerea acestei plansa este interzisa fara acordul scris al SC NV CONSTRUCT SRL

**BENEFICIAR:**  
**COMPANIA NAȚIONALĂ DE ADMINISTRARE A INFRASTRUCTURII RUTIERE S.A.**  
 Direcția Regională Drumuri și Poduri Iași  
 Adresa: Strada Gheorghe Asachi, nr.19, Iași, Jud. Iași, România  
 Tel.: 0232-213.168 / Fax: 0232-214.432

**PROIECTAT:**  
 S.C. NV CONSTRUCT S.R.L.  
 Cluj-Napoca, Str. Arges, nr.26, ap.8  
 C.U.I: RO18639415,  
 Nr.Reg. Com: J12/1520/2006



**TITLU PROIECT:**  
 "Reparatii curente pod pe DN15D km.9+510"  
**FAZA:** Documentatie Avize

Sef Proiect:	ing. Dan SIMA	
Proiectat:	ing. Maria NICORICI	
Desenat:	ing. Maria NICORICI	
Verificat:	ing. Bogdan DEMIAN	

**Numar Proiect:** 559/2021  
**Scara:** 1:150  
**Data:** Octombrie 2021

**TITLU PLANSA:** Reparatii Pod pe DN15D  
 Dispozitie generala  
 Vedere plană

PROIECT	LOT	FAZA	OBIECT	SUBIECT	NUMAR	REVIZIA
559/2021	01	AV	01	PD	101	-

Vedere plană

Sc.1:150

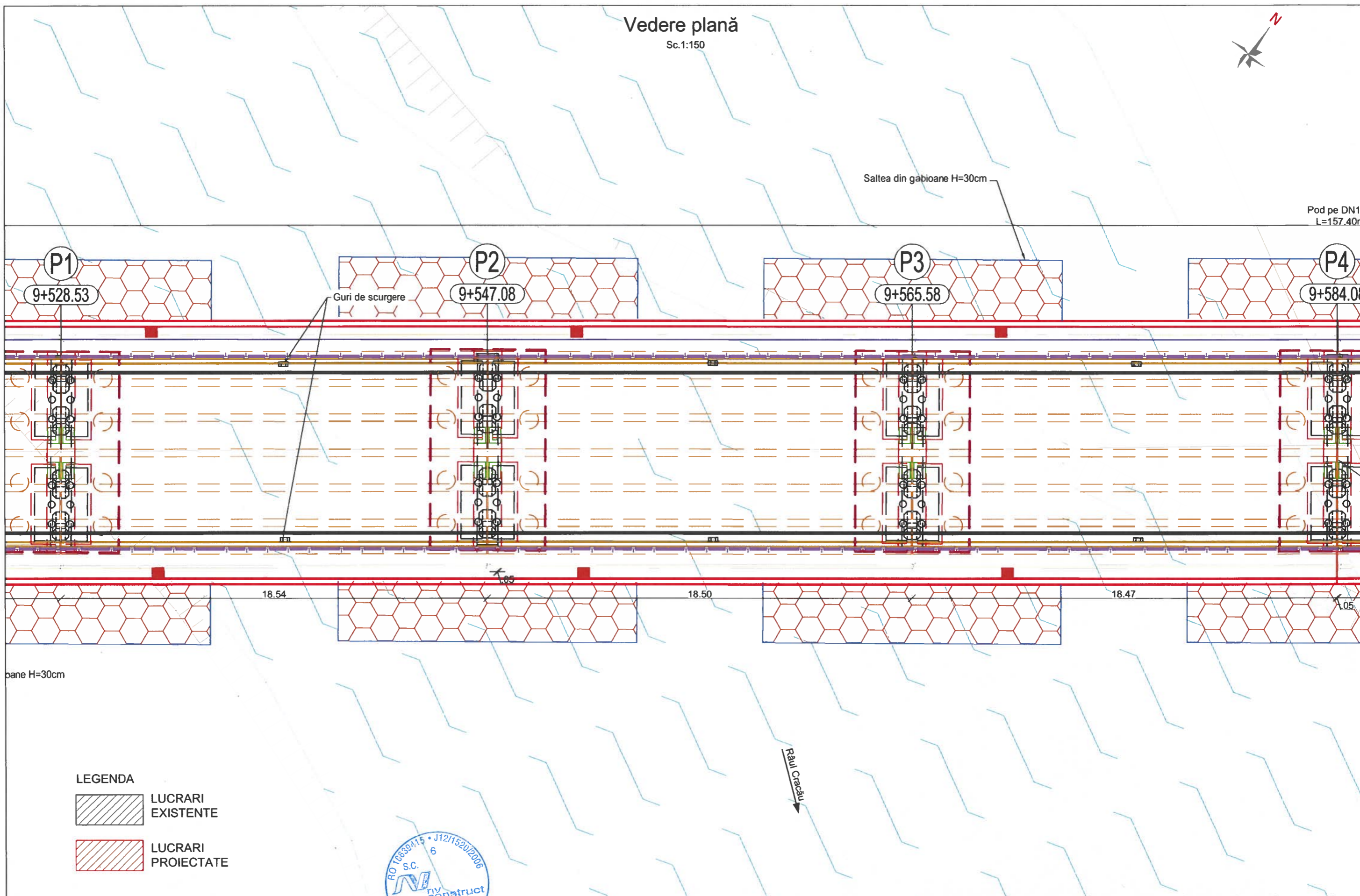

Nota: Aceasta plansa este proprietatea intelectuala a SC NV CONSTRUCT SRL. Reproducerea acestei plansa este interzisa fara acordul scris al SC NV CONSTRUCT SRL





**BENEFICIAR:**  
 **COMPANIA NAȚIONALĂ DE ADMINISTRARE A INFRASTRUCTURII RUTIERE S.A.**  
 Direcția Regională Drumuri și Poduri Iași  
 Adresa: Strada Gheorghe Asachi, nr.19, Iași, Jud. Iași, România  
 Tel.: 0232-213.168 / Fax: 0232-214.432

**PROIECTAT:**  
 S.C. NV CONSTRUCT S.R.L.  
 Cluj-Napoca, Str. Arges, nr.26, ap.8  
 C.U.I.: RO18639415,  
 Nr.Reg. Com.:J12/1520/2006



**nv construct**  
 INFRASTRUCTURE DESIGN

**TITLU PROIECT:**  
 "Reparatii curente pod pe DN15D km.9+510"  
**FAZA:** Documentatie Avize

Sef Proiect:	ing. Dan SIMA	
Proiectat:	Ing. Maria NICORICI	
Desenat:	Ing. Maria NICORICI	
Verificat:	Ing. Bogdan DEMIAN	

Numar Proiect: 559/2021  
 Scara: 1:150  
 Data: Octombrie 2021

<b>TITLU PLANSĂ:</b> Reparatii Pod pe DN15D Dispozitie generala Vedere plană							
PROIECT	LOT	FAZA	OBIECT	SUBIECT	NUMAR	REVIZIA	
559/2021	01	AV	01	PD	102	-	

# Vedere plană

Sc.1:150

Drum de pamant



Pod pe DN15D  
L=157.40m

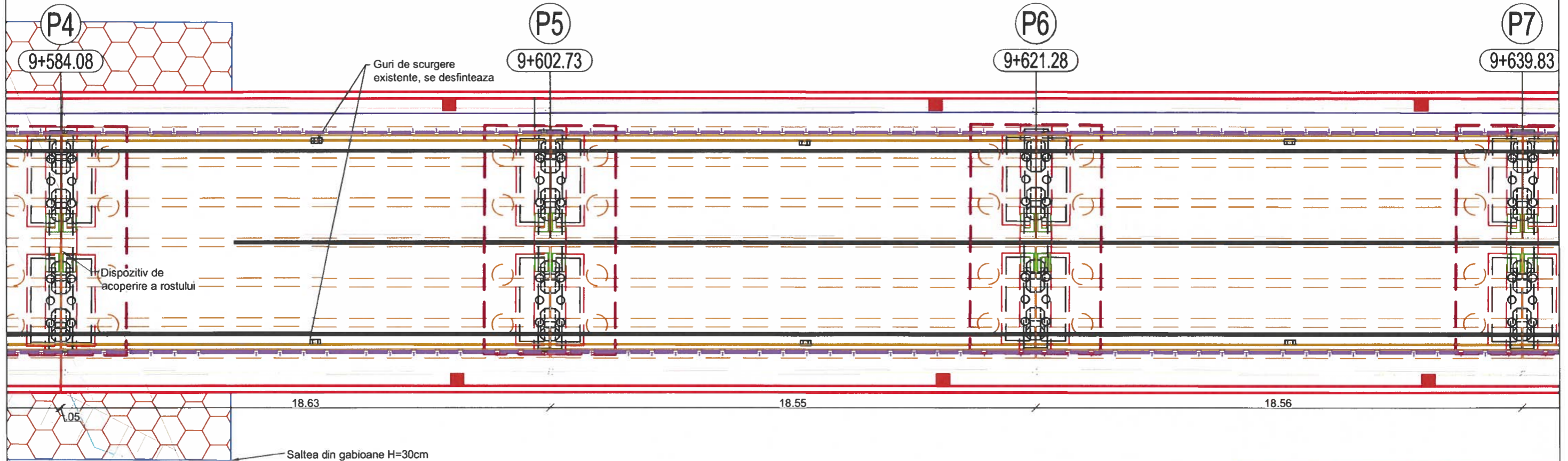

## LEGENDA

- LUCRARI EXISTENTE
- LUCRARI PROIECTATE

Nota: Aceasta plansa este proprietatea intelectuala a SC NV CONSTRUCT SRL. Reproducerea acestei plansa este interzisa fara acordul scris al SC NV CONSTRUCT SRL.

**BENEFICIAR :**  
**COMPANIA NAȚIONALĂ DE ADMINISTRARE A INFRASTRUCTURII RUTIERE S.A.**  
 Direcția Regională Drumuri și Poduri Iași  
 Adresa: Strada Gheorghe Asachi, nr.19, Iași, Jud. Iași, Romania  
 Tel: 0232-213.168 / Fax: 0232-214.432

**PROIECTAT:**  
 S.C. NV CONSTRUCT S.R.L  
 Cluj-Napoca, Str. Arges, nr.26, ap.8  
 C.U.I: RO18639415,  
 Nr.Reg. Com: J12/1520/2006

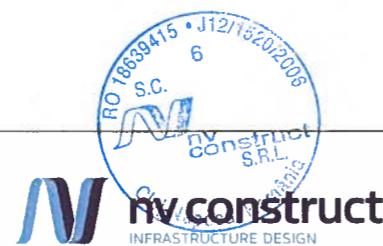

**TITLU PROIECT:**  
 "Reparatii curente pod pe DN15D km.9+510"  
**FAZA:** Documentatie Avize

Sef Proiect:	ing. Dan SIMA	
Proiectat:	Ing. Maria NICORICI	
Desenat:	Ing. Maria NICORICI	
Verificat:	Ing. Bogdan DEMIAN	

Numar Proiect:  
559/2021  
 Scara:  
1:150  
 Data:  
Octombrie 2021

<b>TITLU PLANSĂ:</b> Reparatii Pod pe DN15D Dispozitie generala Vedere plană							
PROIECT	LOT	FAZA	OBIECT	SUBIECT	NUMAR	REVIZIA	
559/2021	01	AV	01	PD	103	-	

# Vedere plană

Sc.1:150

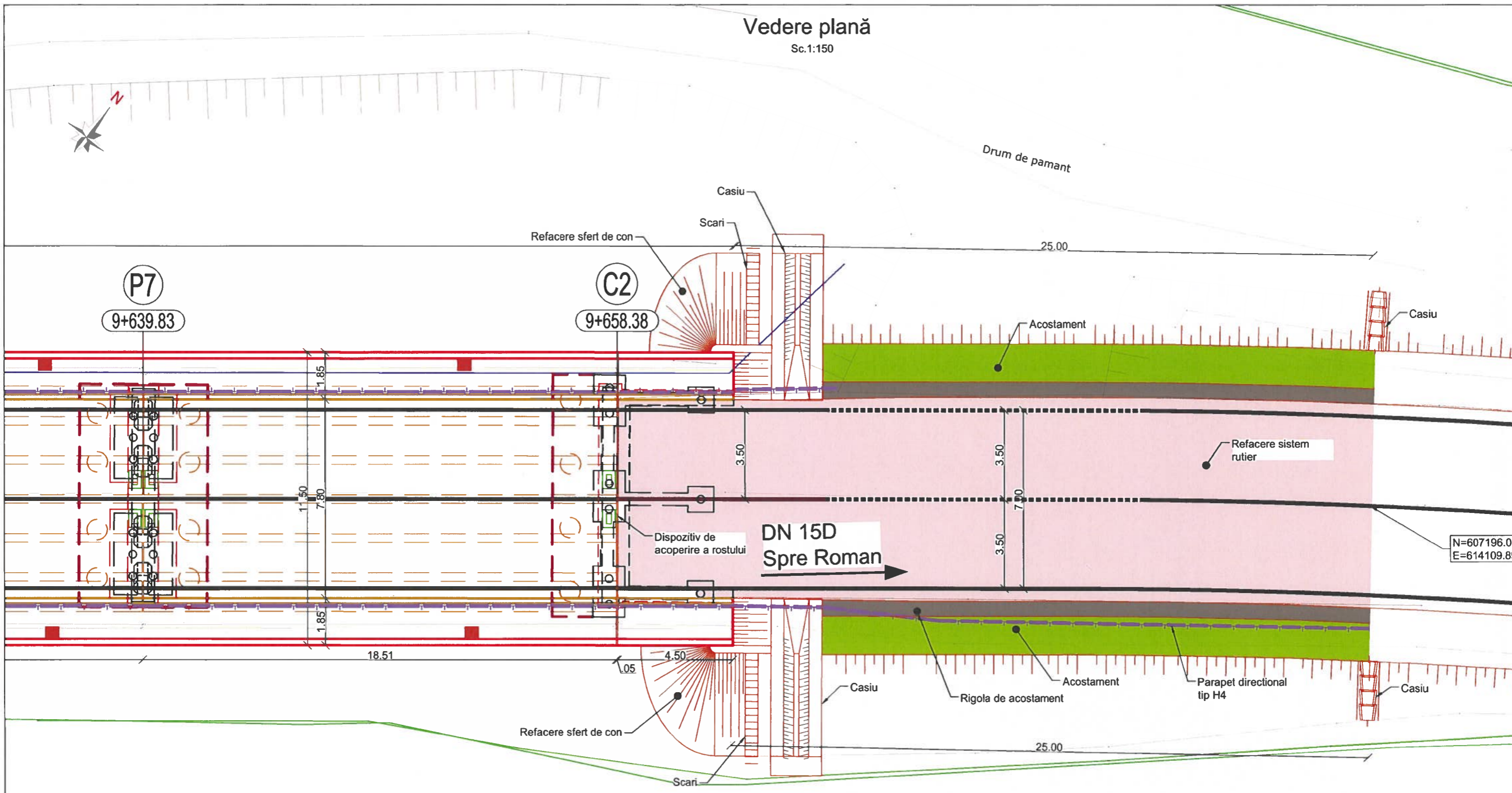

N=607196.06  
E=614109.89

## LEGENDA

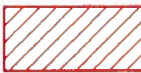
-  LUCRARI EXISTENTE
-  LUCRARI PROIECTATE



**BENEFICIAR :** COMPANIA NAȚIONALĂ DE ADMINISTRARE A INFRASTRUCTURII RUTIERE S.A.  
CNAIR  
Direcția Regională Drumuri și Poduri Iași  
Adresa: Strada Gheorghe Asachi, nr. 19, Iași, Jud. Iași, România  
Tel.: 0232-213.168 / Fax: 0232-214.432

**PROIECTAT:**  
S.C. NV CONSTRUCT S.R.L.  
Cluj-Napoca, Str. Arges, nr.26, ap.8  
C.U.I: RO18639415,  
Nr.Reg. Com: J12/1520/2006

**TITLU PROIECT:**  
"Reparatii curente pod pe DN15D km.9+510"  
**FAZA:** Documentatie Avize

Sef Proiect: ing. Dan SIMA  
Proiectat: Ing. Maria NICORICI  
Desenat: Ing. Maria NICORICI  
Verificat: Ing. Bogdan DEMIAN

Numar Proiect: 559/2021  
Scara: 1:150  
Data: Octombrie 2021

Nota: Aceasta plansa este proprietatea intelectuala a SC NV CONSTRUCT SRL. Reproducerea acestei plansa este interzisa fara acordul scris al SC NV CONSTRUCT SRL

TITLU PLANSA:						
Reparatii Pod pe DN15D						
Dispozitie generala						
Vedere plană						
PROIECT	LOT	FAZA	OBIECT	SUBIECT	NUMAR	REVIZIA
559/2021	01	AV	01	PD	104	-

# Elevatie A-A

Sc.1:500

DN 15D  
Spre Piatra Neamt

DN 15D  
Spre Roman

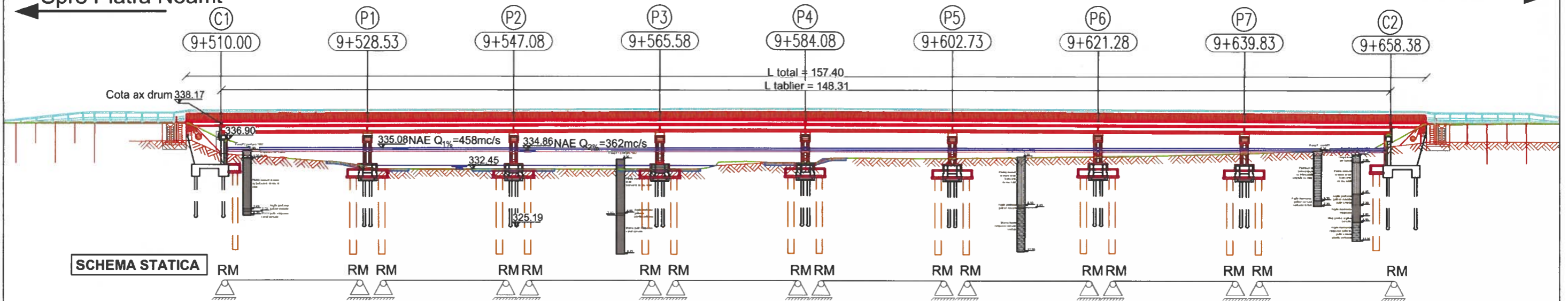

SCHEMA STATICA

## Sectiune tablier

Sc.1:50

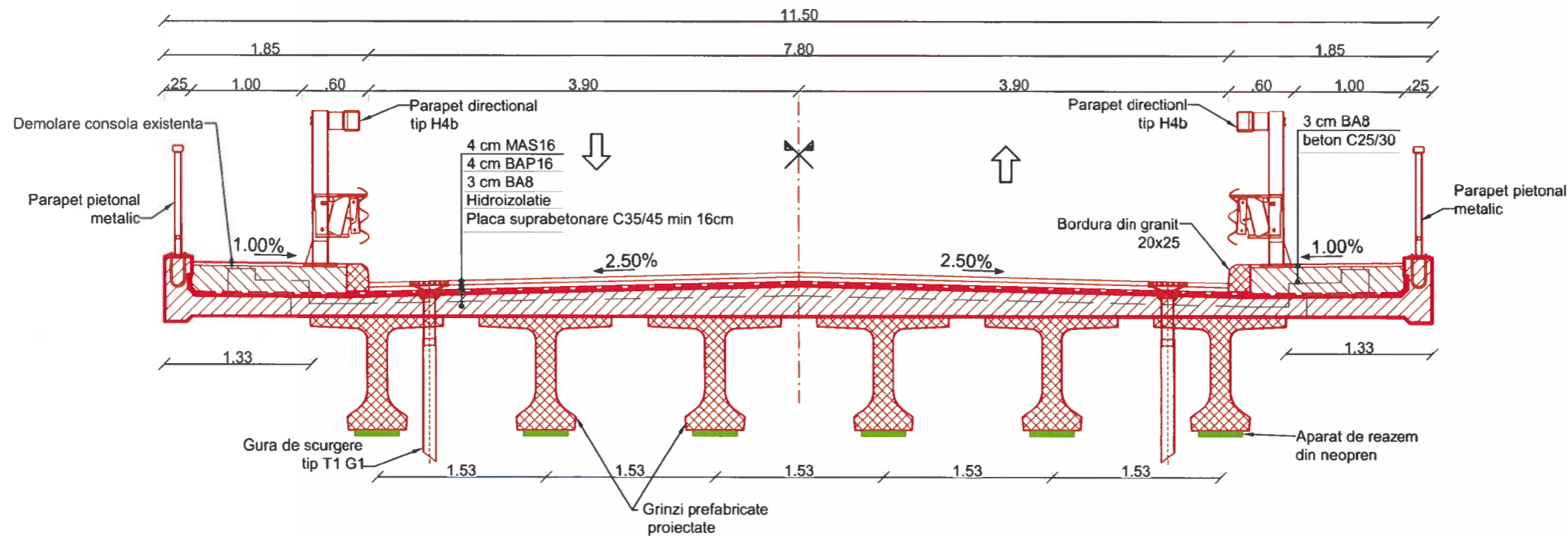

### LEGENDA

- LUCRARI EXISTENTE
- LUCRARI PROIECTATE



Nota: Aceasta planşa este proprietatea intelectuală a SC NV CONSTRUCT SRL. Reproducerea acestei planşe este interzisă fără acordul scris al SC NV CONSTRUCT SRL.

**BENEFICIAR:** COMPANIA NAȚIONALĂ DE ADMINISTRARE A INFRASTRUCTURII RUTIERE S.A. CNAIR  
Direcția Regională Drumuri și Poduri Iași  
Adresa: Strada Gheorghe Asachi, nr.19, Iași, Jud. Iași, România  
Tel.: 0232-213.168 / Fax: 0232-214.432

**PROIECTAT:** S.C. NV CONSTRUCT S.R.L.  
Cluj-Napoca, Str. Arges, nr.26, ap.8  
C.U.I.: RO18639415,  
Nr.Reg. Com: J12/1520/2006



**TITLU PROIECT:** "Reparatii curente pod pe DN15D km.9+510"  
**FAZA:** Documentatie Avize

Sef Proiect: ing. Dan SIMA  
Proiectat: Ing. Maria NICORICI  
Desenat: Ing. Maria NICORICI  
Verificat: Ing. Bogdan DEMIAN

Numar Proiect: 559/2021  
Scara: 1:500;1:50  
Data: Octombrie 2021

TITLU PLANSA: Reparatii Pod pe DN15D Dispozitie generala Elevatie						
PROIECT	LOT	FAZA	OBIECT	SUBIECT	NUMAR	REVIZIA
559/2021	01	AV	01	PD	107	-

DN 15D  
Spre Piatra Neamt

Elevatie A-A

Sc.1:150  
Cota AX linie rosie

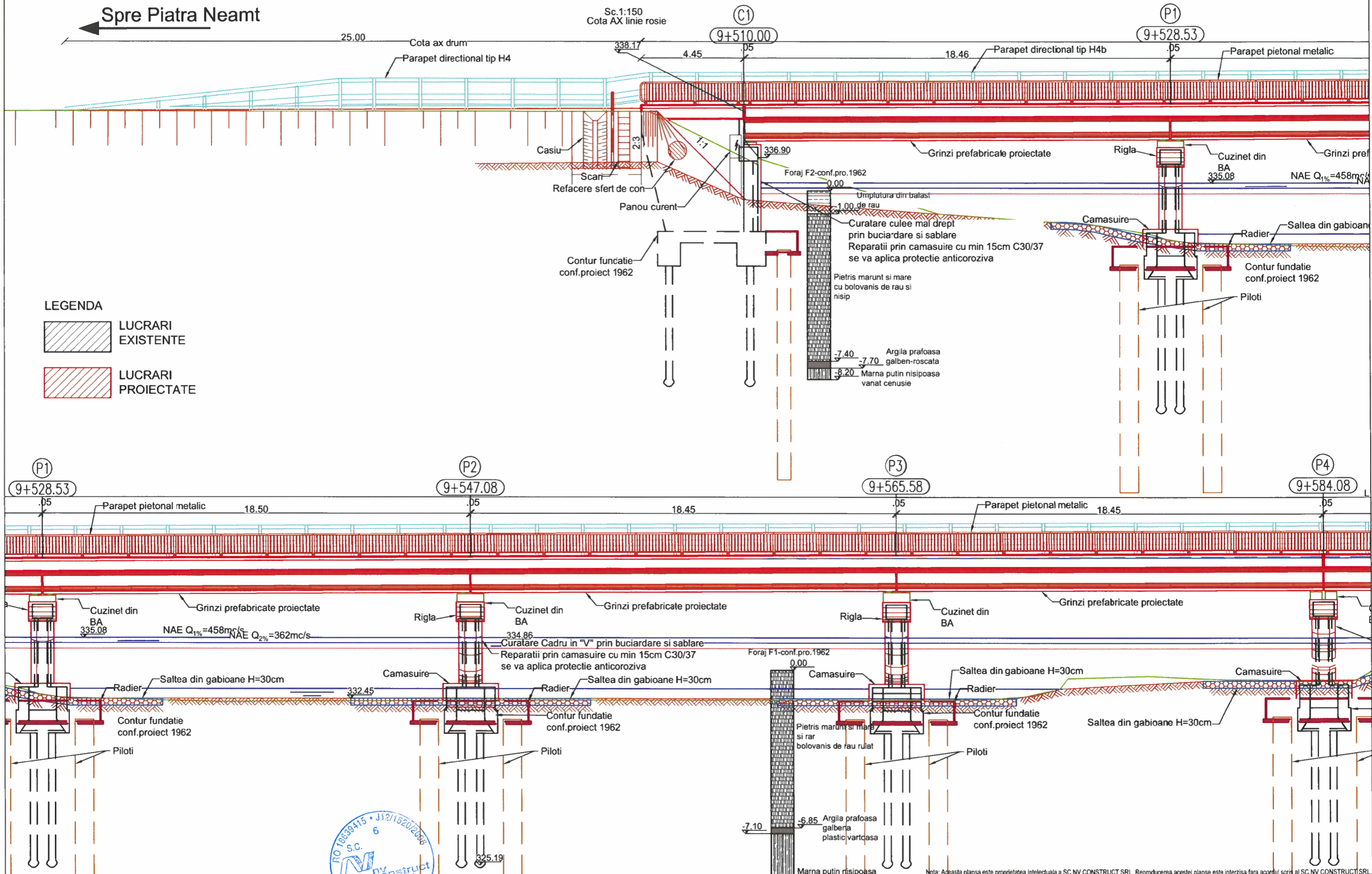

**LEGENDA**

LUCRARI EXISTENTE

LUCRARI PROIECTATE

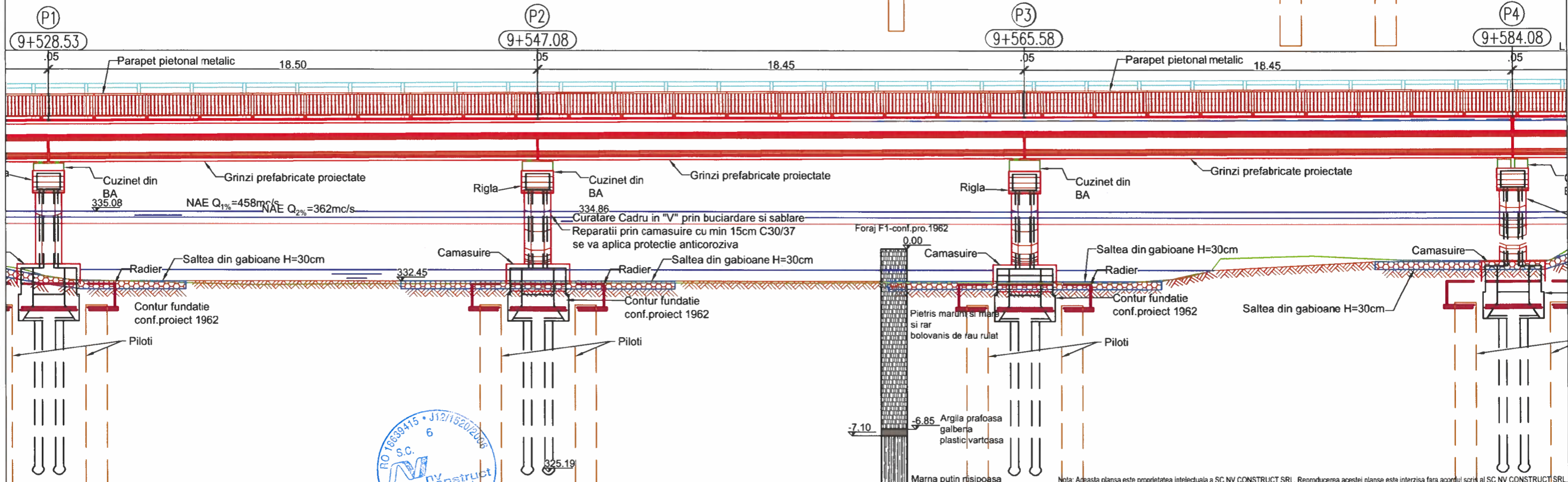

**BENEFICIAR:** COMPANIA NAȚIONALĂ DE ADMINISTRARE A INFRASTRUCTURII RUTIERE S.A.  
CNAIR  
Direcția Regională Drumuri și Poduri Iași  
Adresa: Strada Gheorghe Asachi, nr.19, Iași, Jud. Iași, România  
Tel.: 0232-213.168 / Fax: 0232-214.432

**PROIECTAT:** S.C. NV CONSTRUCT S.R.L.  
Cluj-Napoca, Str. Arges, nr.26, ap.8  
C.U.I.: RO18639415,  
Nr.Reg. Com: J12/1520/2006

**nv construct**  
INFRASTRUCTURE DESIGN

**TITLU PROIECT:** "Reparatii curente pod pe DN15D km.9+510"

**FAZA:** Documentatie Avize

Sef Proiect: ing. Dan SIMA  
Proiectat: Ing. Maria NICORICI  
Desenat: Ing. Maria NICORICI  
Verificat: Ing. Bogdan DEMIAN

Numar Proiect: 559/2021  
Scara: 1:150  
Data: Octombrie 2021

**TITLU PLANSA:** Reparatii Pod pe DN15D  
Dispozitie generala  
Elevatie

PROIECT	LOT	FAZA	OBIECT	SUBIECT	NUMAR	REVISIA
559/2021	01	AV	01	PD	108	-

Nota: Aceasta plansa este proprietatea intelectuala a SC NV CONSTRUCT SRL. Reproducerea acestei plansa este interzisa fara acordul scris al SC NV CONSTRUCT SRL.



# Elevatie A-A

Sc.1:150

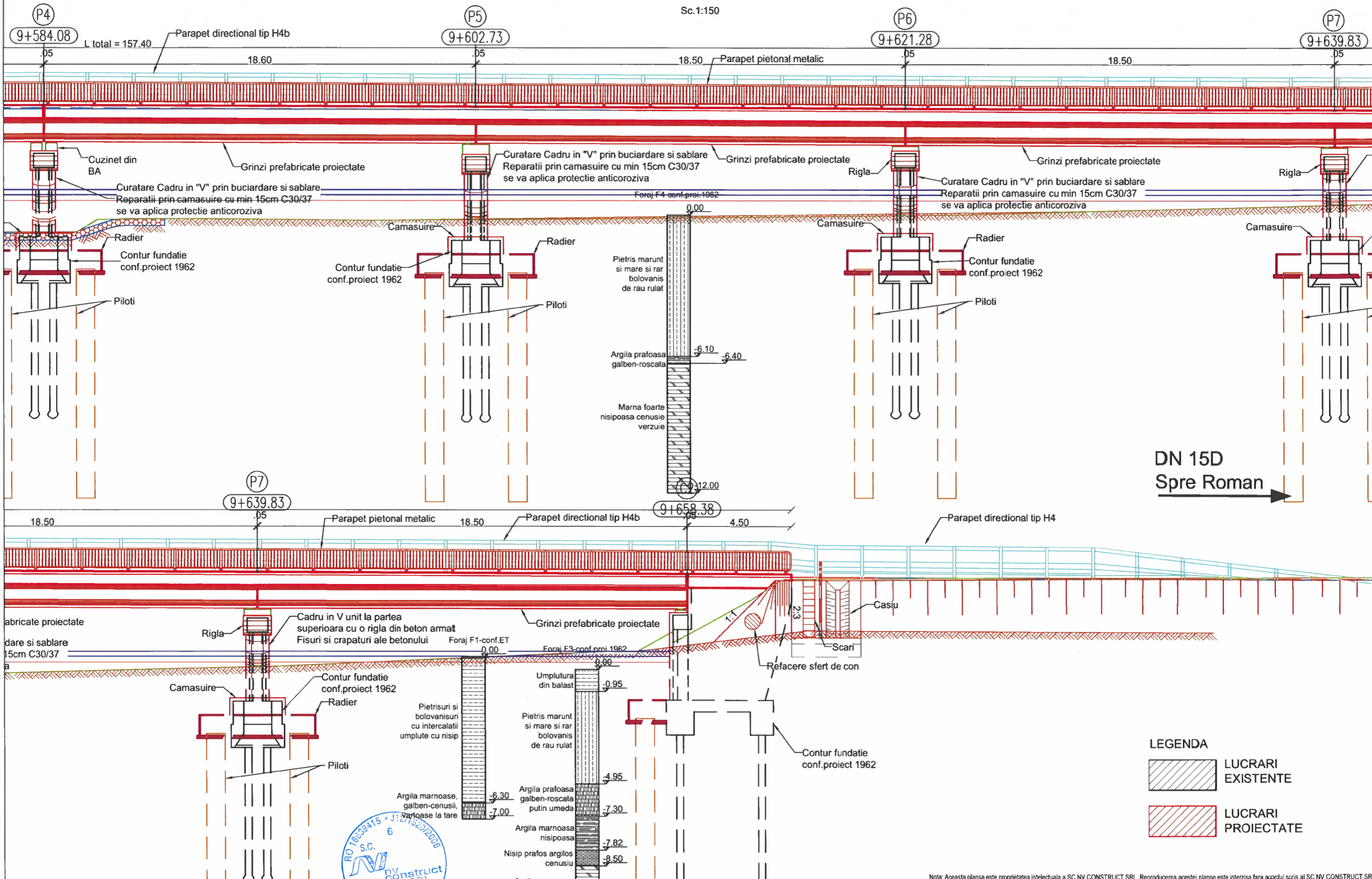

DN 15D  
Spre Roman →

**LEGENDA**

LUCRARI EXISTENTE

LUCRARI PROIECTATE

Nota: Aceasta planşa este proprietatea intelectuală a SC NV CONSTRUCT SRL. Reproducerea acestei planşe este interzisă fără acordul scris al SC NV CONSTRUCT SRL.

<b>BENEFICIAR:</b> <b>COMPANIA NAȚIONALĂ DE ADMINISTRARE A INFRASTRUCTURII RUTIERE S.A.</b> Direcția Regională Drumuri și Poduri Iași Adresa: Strada Gheorghe Asachi, nr.19, Iași, Jud. Iași, România Tel.: 0232-213.168 / Fax: 0232-214.432	<b>PROIECTAT:</b> S.C. NV CONSTRUCT S.R.L. Cluj-Napoca, Str. Arges, nr.26, ap.8 C.U.I.: RO18639415, Nr.Reg. Com: J12/1520/2006	<b>TITLU PROIECT:</b> "Reparatii curente pod pe DN15D km.9+510"  <b>FAZA:</b> Documentatie Avize	Sef Proiect: ing. Dan SIMA	Numar Proiect: 559/2021	<b>TITLU PLANSA:</b> Reparatii Pod pe DN15D Dispozitie generala Elevatie
			Proiectat: Ing. Maria NICORICI	Scara: 1:150	
			Desenat: Ing. Maria NICORICI	Data: Octombrie 2021	
			Verificat: Ing. Bogdan DEMIAN	PROIECT LOT FAZA OBIECT SUBIECT NUMAR REVIZIA 559/2021 01 AV 01 PD 109	



# Vedere Pile P1

Sc.1:50  
11.50

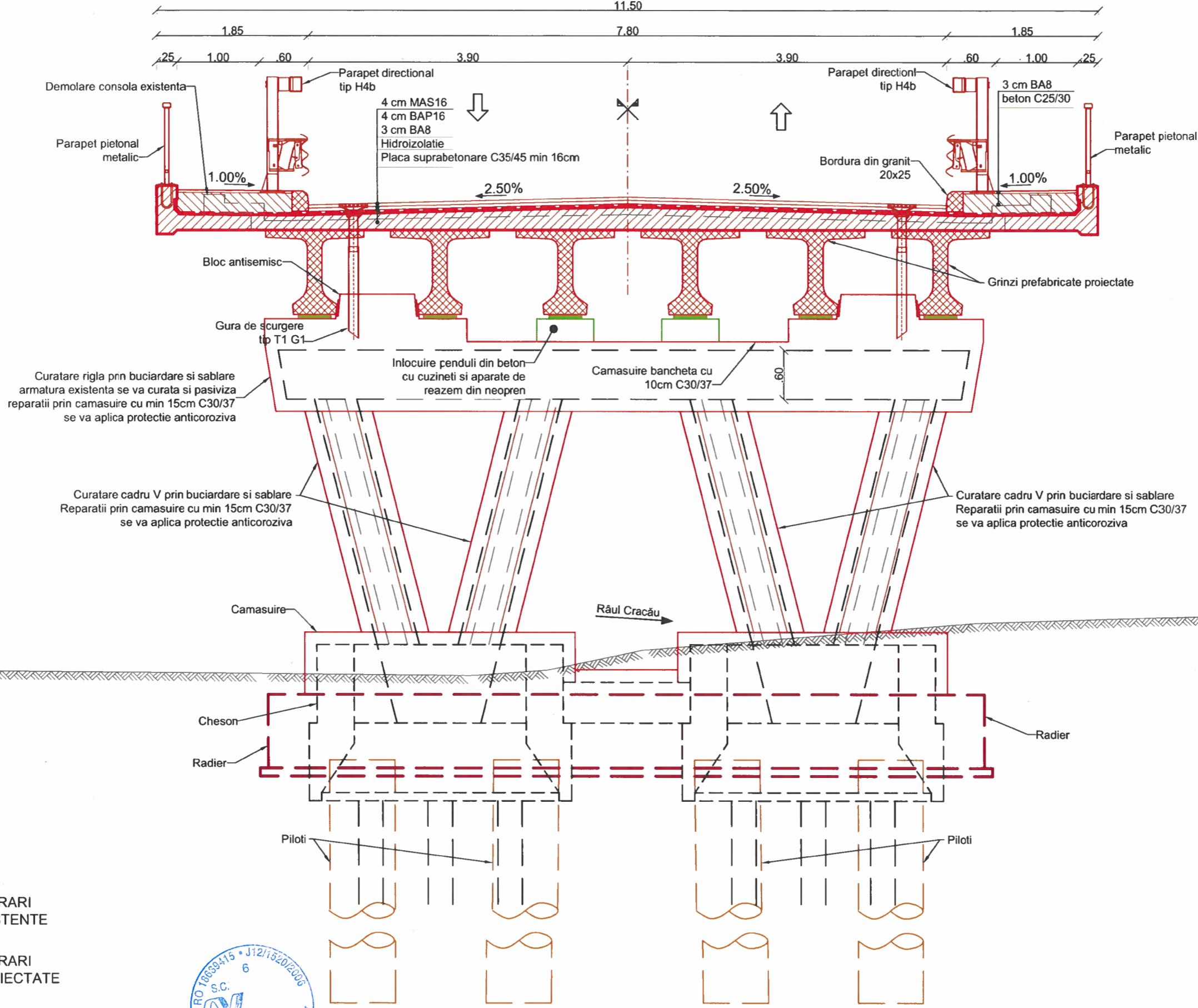

## LEGENDA

-  LUCRARI EXISTENTE
-  LUCRARI PROIECTATE



**BENEFICIAR:**  
 **COMPANIA NAȚIONALĂ DE ADMINISTRARE A INFRASTRUCTURII RUTIERE S.A.**  
 Direcția Regională Drumuri și Poduri Iași  
 Adresa: Strada Gheorghe Asachi, nr.19, Iași, Jud. Iași, România  
 Tel: 0232-213.168 / Fax: 0232-214.432

**PROIECTAT:**  
 S.C. NV CONSTRUCT S.R.L.  
 Cluj-Napoca, Str. Arges, nr.26, ap.8  
 C.U.I: RO18639415,  
 Nr.Reg. Com: J12/1520/2006

 **nv construct**  
 INFRASTRUCTURE DESIGN

**TITLU PROIECT:**  
 "Reparatii curente pod pe DN15D km.9+510"

**FAZA:** Documentatie Avize

**Sef Proiect:** ing. Dan SIMA  
**Proiectat:** Ing. Maria NICORICI  
**Desenat:** Ing. Maria NICORICI  
**Verificat:** Ing. Bogdan DEMIAN

**Numar Proiect:** 559/2021  
**Scara:** 1:50  
**Data:** Octombrie 2021

**TITLU PLANSA:** Reparatii Pod pe DN15D  
 Dispozitie generala  
 Vedere pila

PROIECT	LOT	FAZA	OBIECT	SUBIECT	NUMAR	REVIZIA
559/2021	01	AV	01	PD	110	-

Nota: Aceasta plansa este proprietatea intelectuala a SC NV CONSTRUCT SRL. Reproducerea acestei plansa este interzisa fara acordul scris al SC NV CONSTRUCT SRL

# Vedere Pile P6

Sc.1:50

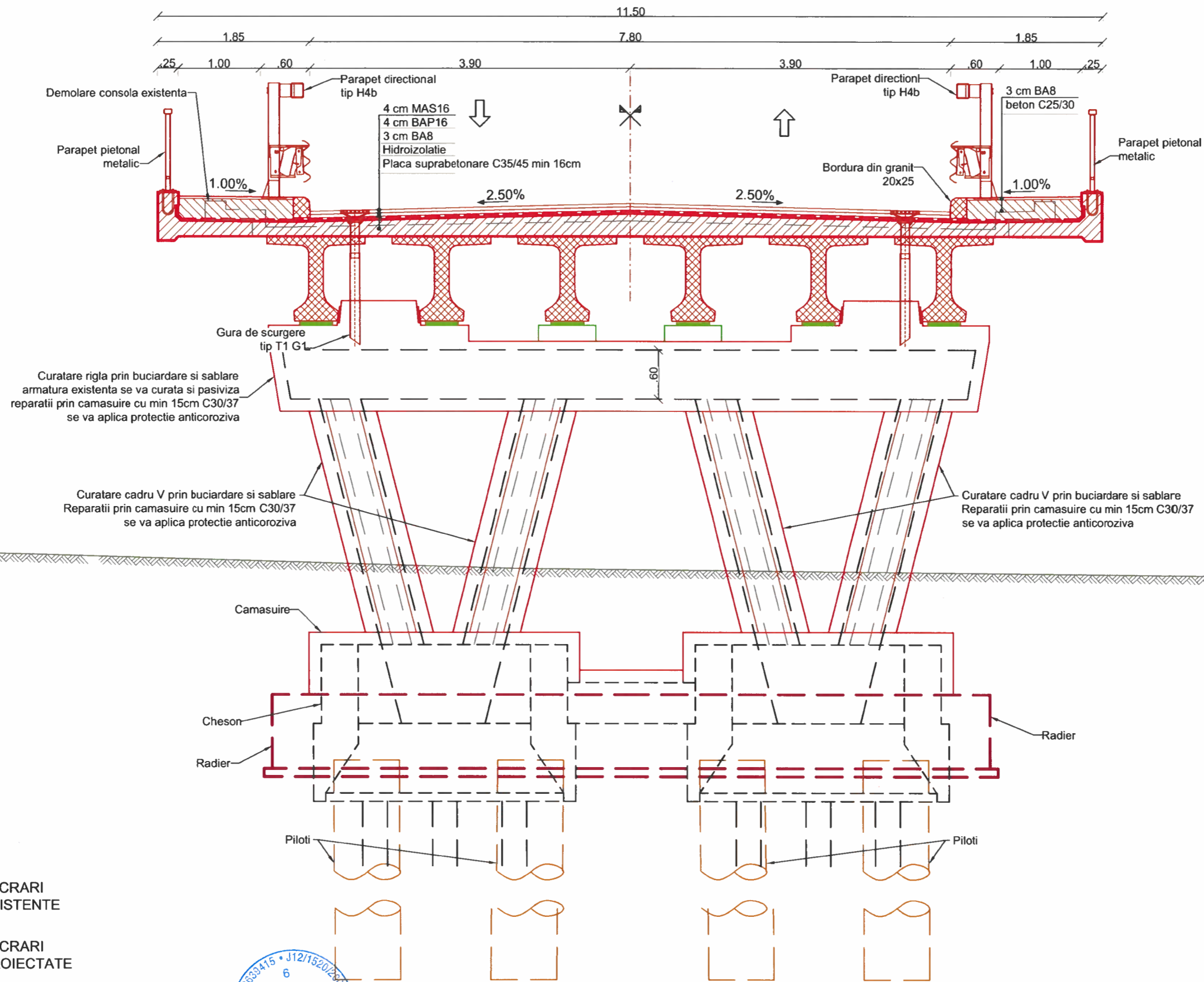

## LEGENDA

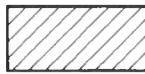
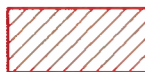
-  LUCRARI EXISTENTE
-  LUCRARI PROIECTATE



BENEFICIAR: **COMPANIA NAȚIONALĂ DE ADMINISTRARE A INFRASTRUCTURII RUTIERE S.A.**  
Direcția Regională Drumuri și Poduri Iași  
Adresa: Strada Gheorghe Asachi, nr.19, Iași, Jud. Iași, România  
Tel.: 0232-213.168 / Fax: 0232-214.432

PROIECTAT: **S.C. NV CONSTRUCT S.R.L.**  
Cluj-Napoca, Str. Arges, nr.26, ap.8  
C.U.I: RO18639415,  
Nr.Reg. Com: J12/1520/2006

**nv construct**  
INFRASTRUCTURE DESIGN

TITLU PROIECT: "Reparatii curente pod pe DN15D km.9+510"  
FAZA: Documentatie Avize

Nota: Aceasta plansa este proprietatea intelectuala a SC NV CONSTRUCT SRL. Reproducerea acestei plansa este interzisa fara acordul scris al SC NV CONSTRUCT SRL

Sef Proiect: ing. Dan SIMA	Numar Proiect: 559/2021	TITLU PLANSA: Reparatii Pod pe DN15D						
Proiectat: Ing. Maria NICORICI	Scara: 1:50	Dispozitie generala						
Desenat: Ing. Maria NICORICI	Data: Octombrie 2021	Vedere pila						
Verificat: Ing. Bogdan DEMIAN		PROIECT	LOT	FAZA	OBIECT	SUBIECT	NUMAR	REVIZIA
		559/2021	01	AV	01	PD	111	-

# Vedere culee C1

Sc.1:75

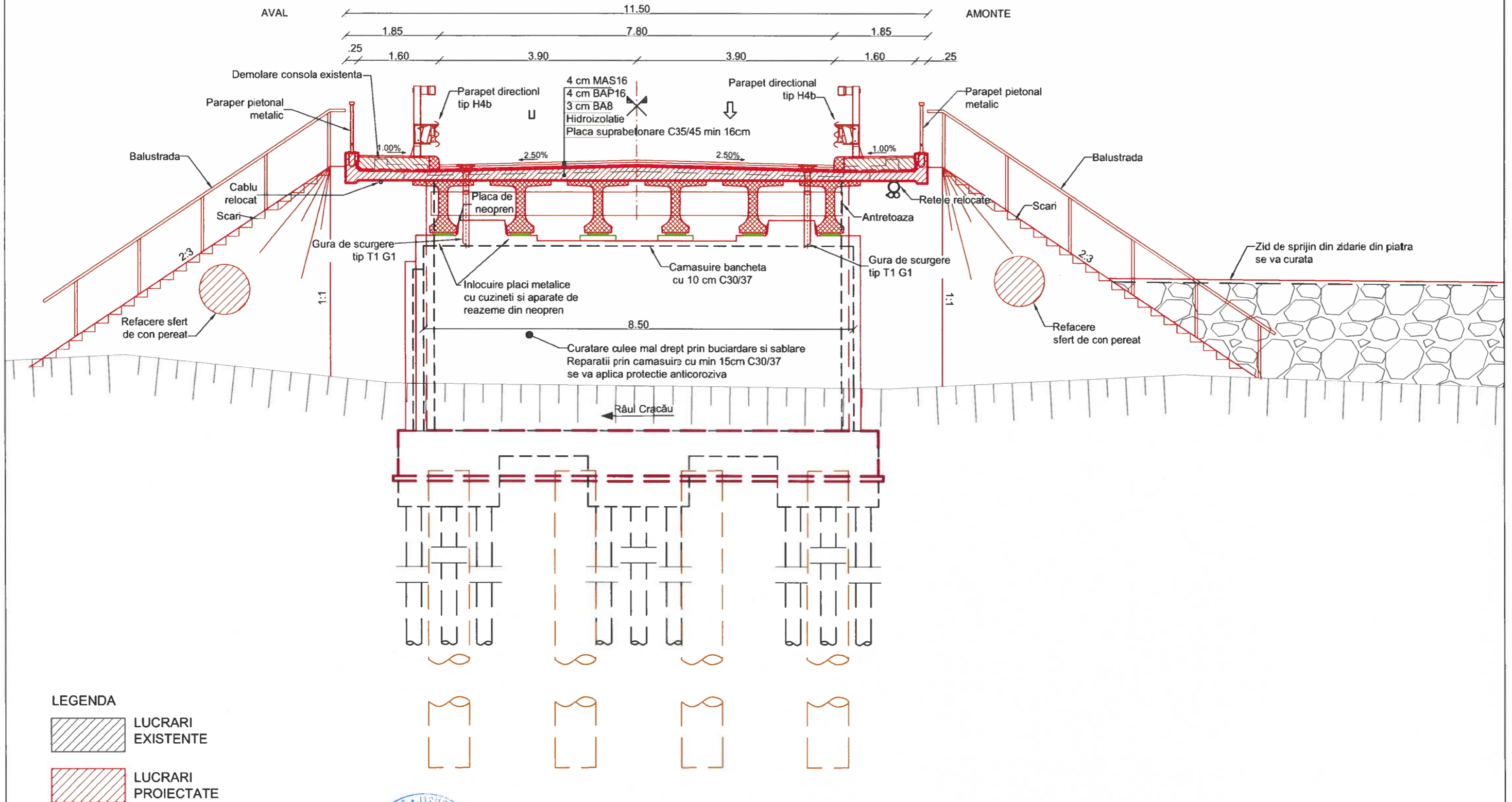

Nota: Aceasta planşa este proprietatea intelectuală a SC NV CONSTRUCT SRL. Reproducerea acestei planşe este interzisă fără acordul scris al SC NV CONSTRUCT SRL

**BENEFICIAR :** COMPANIA NAȚIONALĂ DE ADMINISTRARE A INFRASTRUCTURII RUTIERE S.A.  
**CNAIR** Direcția Regională Drumuri și Poduri Iași  
 Adresa: Strada Gheorghe Asachi, nr.19, Iași, Jud. Iași, România  
 Tel: 0232-213.168 / Fax: 0232-214.432

**PROIECTAT:** S.C. NV CONSTRUCT S.R.L.  
 Cluj-Napoca, Str. Arges, nr.26, ap.8  
 C.U.I: RO18639415,  
 Nr.Reg. Com: J12/1520/2006

**nv construct**  
 INFRASTRUCTURE DESIGN

**TITLU PROIECT:** "Reparatii curente pod pe DN15D km.9+510"

**FAZA:** Documentatie Avize

Sef Proiect: ing. Dan SIMA  
 Proiectat: Ing. Maria NICORICI  
 Desenat: Ing. Maria NICORICI  
 Verificat: Ing. Bogdan DEMIAN

Numar Proiect: 559/2021	<b>TITLU PLANSA:</b> Reparatii Pod pe DN15D						
Scara: 1:75	Dispozitie generala						
Data: Octombrie 2021	Vedere culee						
	PROIECT	LOT	FAZA	OBIECT	SUBIECT	NUMAR	REVIZIA
	559/2021	01	AV	01	PD	112	-

# Amenajare albie

Sc.1:150

## Vedere Pile P3

Sc.1:150

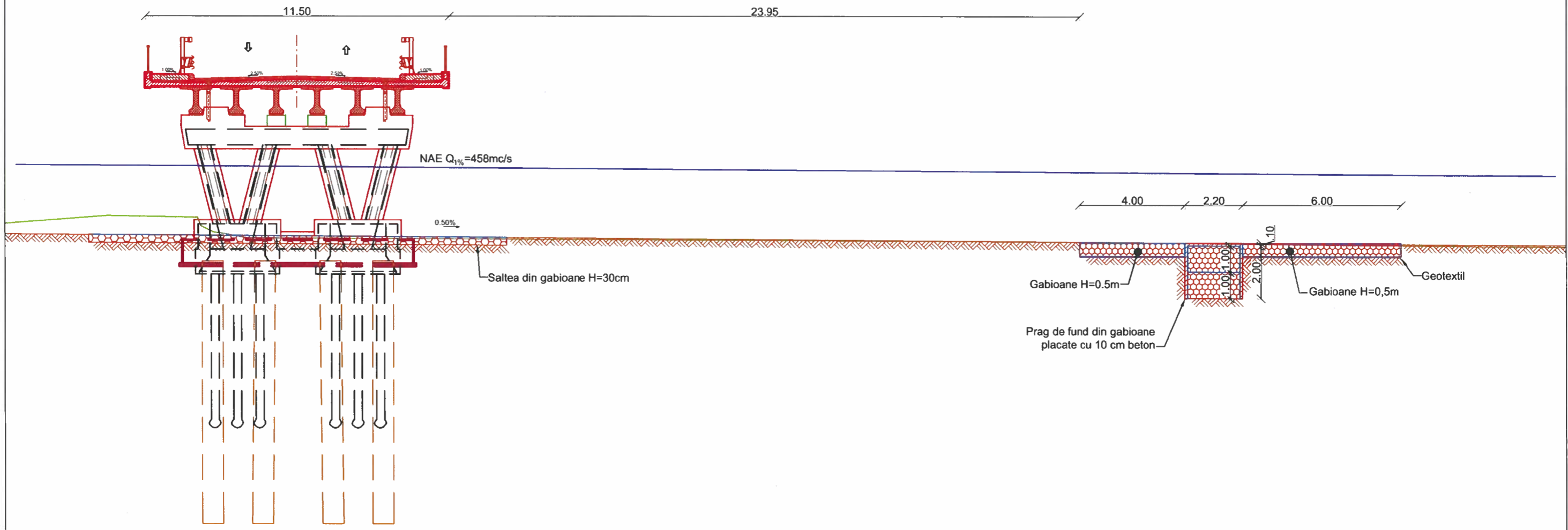

Nota: Aceasta plansa este proprietatea intelectuala a SC NV CONSTRUCT SRL. Reproducerea acestei planse este interzisa fara acordul scris al SC NV CONSTRUCT SRL.

**BENEFICIAR:**  
**CNAIR** COMPANIA NAȚIONALĂ DE ADMINISTRARE A INFRASTRUCTURII RUTIERE S.A.  
 Direcția Regională Drumuri și Poduri Iași  
 Adresa: Strada Gheorghe Asachi, nr.19, Iași, Jud. Iași, România  
 Tel.: 0232-213.168 / Fax: 0232-214.432

**PROIECTAT:**  
 S.C. NV CONSTRUCT S.R.L.  
 Cluj-Napoca, Str. Arges, nr.26, ap.8  
 C.U.I.: RO18639415,  
 Nr.Reg. Com: J12/1520/2006



**TITLU PROIECT:**  
 "Reparatii curente pod pe DN15D km.9+510"  
**FAZA:** Documentatie Avize

Sef Proiect:	ing. Dan SIMA	<i>[Signature]</i>
Proiectat:	Ing. Maria NICORICI	<i>[Signature]</i>
Desenat:	Ing. Maria NICORICI	<i>[Signature]</i>
Verificat:	Ing. Bogdan DEMIAN	<i>[Signature]</i>

Numar Proiect: 559/2021  
 Scara: 1:150  
 Data: Octombrie 2021

<b>TITLU PLANSĂ:</b> Reparatii Pod pe DN15D Amenajare albie						
PROIECT	LOT	FAZA	OBIECT	SUBIECT	NUMAR	REVIDIA
559/2021	01	AV	01	PD	600	-

# Vedere plană

Sc.1:500

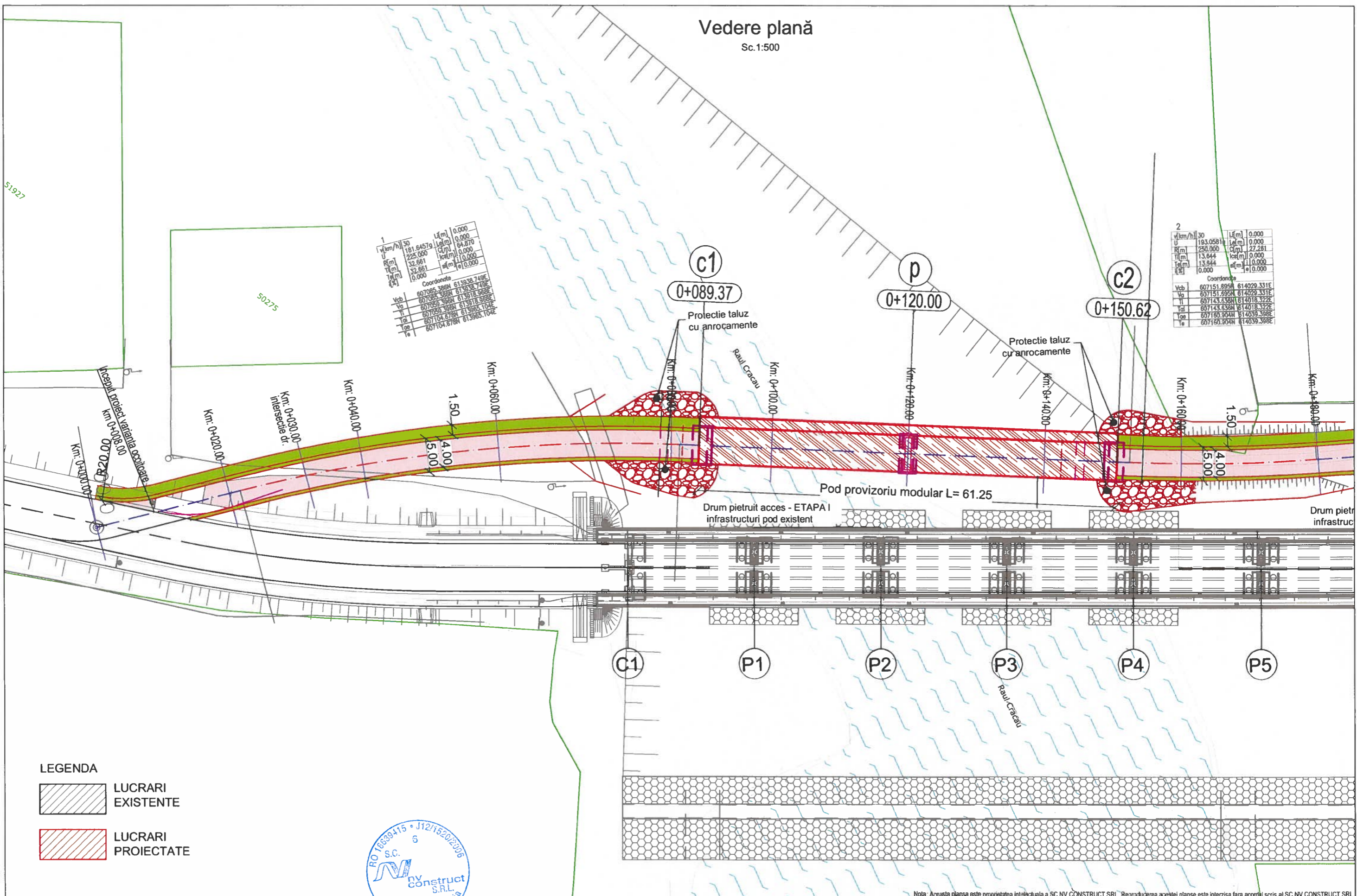

2	L(m)	0.000
U	193.0581g	0.000
R(m)	250.000	27.281
T(m)	13.644	0.000
e(%)	0.000	0.000
Coordonate		
Vob	607151.895N	614029.331E
Vp	607151.895N	614029.331E
Tl	607143.638N	614018.322E
Tc	607143.638N	614018.322E
Te	607160.904N	614039.368E

## LEGENDA

- LUCRARI EXISTENTE
- LUCRARI PROIECTATE



Nota: Aceasta plansa este proprietatea intelectuala a SC NV CONSTRUCT SRL. Reproducerea acestei plansa este interzisa fara acordul scris al SC NV CONSTRUCT SRL

<b>BENEFICIAR :</b> <b>COMPANIA NAȚIONALĂ DE ADMINISTRARE A INFRASTRUCTURII RUTIERE S.A.</b> Direcția Regională Drumuri și Poduri Iași Adresa: Strada Gheorghe Asachi, nr.19, Iași, Jud. Iași, Romania Tel.: 0232-213.168 / Fax: 0232-214.432	<b>PROIECTAT:</b> S.C. NV CONSTRUCT S.R.L. Cluj-Napoca, Str. Arges, nr.26, ap.8 C.U.I: RO18639415, Nr.Reg. Com: J12/1520/2006	<b>TITLU PROIECT:</b> "Reparatii curente pod pe DN15D km.9+510"  <b>FAZA:</b> Documentatie Avize	Sef Proiect: ing. Dan SIMA	Numar Proiect: 559/2021  Scara: 1:500  Data: Octombrie 2021	<b>TITLU PLANSA:</b> Reparatii Pod pe DN15D Dispozitie generalea-Varianta ocolitoare Vedere plană										
			Proiectat: Ing. Relu TIBREA Desenat: Ing. Relu TIBREA Verificat: Ing. Bogdan DEMIAN		<table border="1"> <tr> <th>PROIECT</th> <th>LOT</th> <th>FAZA</th> <th>OBIECT</th> <th>SUBIECT</th> <th>NUMAR</th> <th>REVIZIA</th> </tr> <tr> <td>559/2021</td> <td>01</td> <td>AV</td> <td>01</td> <td>PD-VO</td> <td>250</td> <td>.</td> </tr> </table>	PROIECT	LOT	FAZA	OBIECT	SUBIECT	NUMAR	REVIZIA	559/2021	01	AV
PROIECT	LOT	FAZA	OBIECT	SUBIECT	NUMAR	REVIZIA									
559/2021	01	AV	01	PD-VO	250	.									

# Vedere plană

Sc.1:500

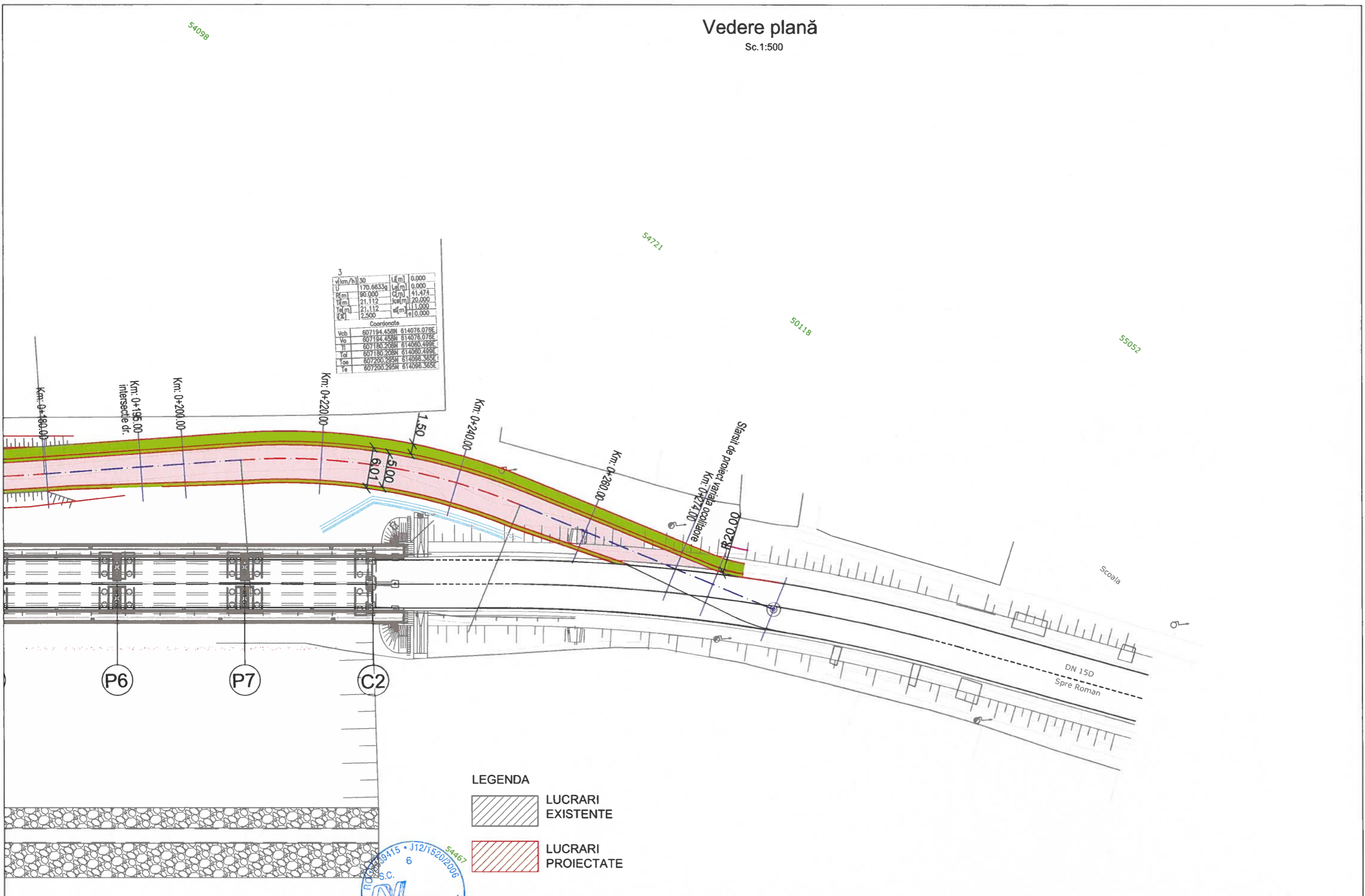

3			
U (m)	170.6633g	L (m)	0.000
R (m)	90.000	C (m)	41.474
T (m)	21.112	J (m)	20.000
Ta (m)	21.112	sa (m)	11.000
Tb (m)	2.500	se (m)	0.000
Coordonate			
Vcb	607194.458N	614076.078E	
Vo	607194.458N	614076.078E	
Vl	607180.298N	614080.498E	
Vcl	607180.298N	614080.498E	
Toe	607200.285N	614096.368E	
Te	607200.285N	614096.368E	

### LEGENDA

-  LUCRARI EXISTENTE
-  LUCRARI PROIECTATE

Nota: Aceasta plansa este proprietatea intelectuala a SC NV CONSTRUCT SRL. Reproducerea acestei planse este interzisa fara acordul scris al SC NV CONSTRUCT SRL.

**BENEFICIAR:**  
 **COMPANIA NAȚIONALĂ DE ADMINISTRARE A INFRASTRUCTURII RUTIERE S.A.**  
 Direcția Regională Drumuri și Poduri Iași  
 Adresa: Strada Gheorghe Asachi, nr.19, Iași, Jud. Iași, Romania  
 Tel.: 0232-213.168 / Fax: 0232-214.432

**PROIECTAT:**  
 S.C. NV CONSTRUCT S.R.L  
 Cluj-Napoca, Str. Arges, nr.26, ap.8  
 C.U.I: RO18639415,  
 Nr.Reg. Com: J12/1520/2006



**TITLU PROIECT:**  
 "Reparatii curente pod pe DN15D km.9+510"

**FAZA:** Documentatie Avize

Sef Proiect: ing. Dan SIMA  
 Proiectat: Ing. Relu TIBREA  
 Desenat: Ing. Relu TIBREA  
 Verificat: Ing. Bogdan DEMIAN

Numar Proiect: 559/2021  
 Scara: 1:500  
 Data: Octombrie 2021

**TITLU PLANSA:**  
 Reparatii Pod pe DN15D  
 Dispozitie generalea-Varianta ocolitoare  
 Vedere plană

PROIECT	LOT	FAZA	OBIECT	SUBIECT	NUMAR	REVIZIA
559/2021	01	AV	01	PD-VO	251	-