

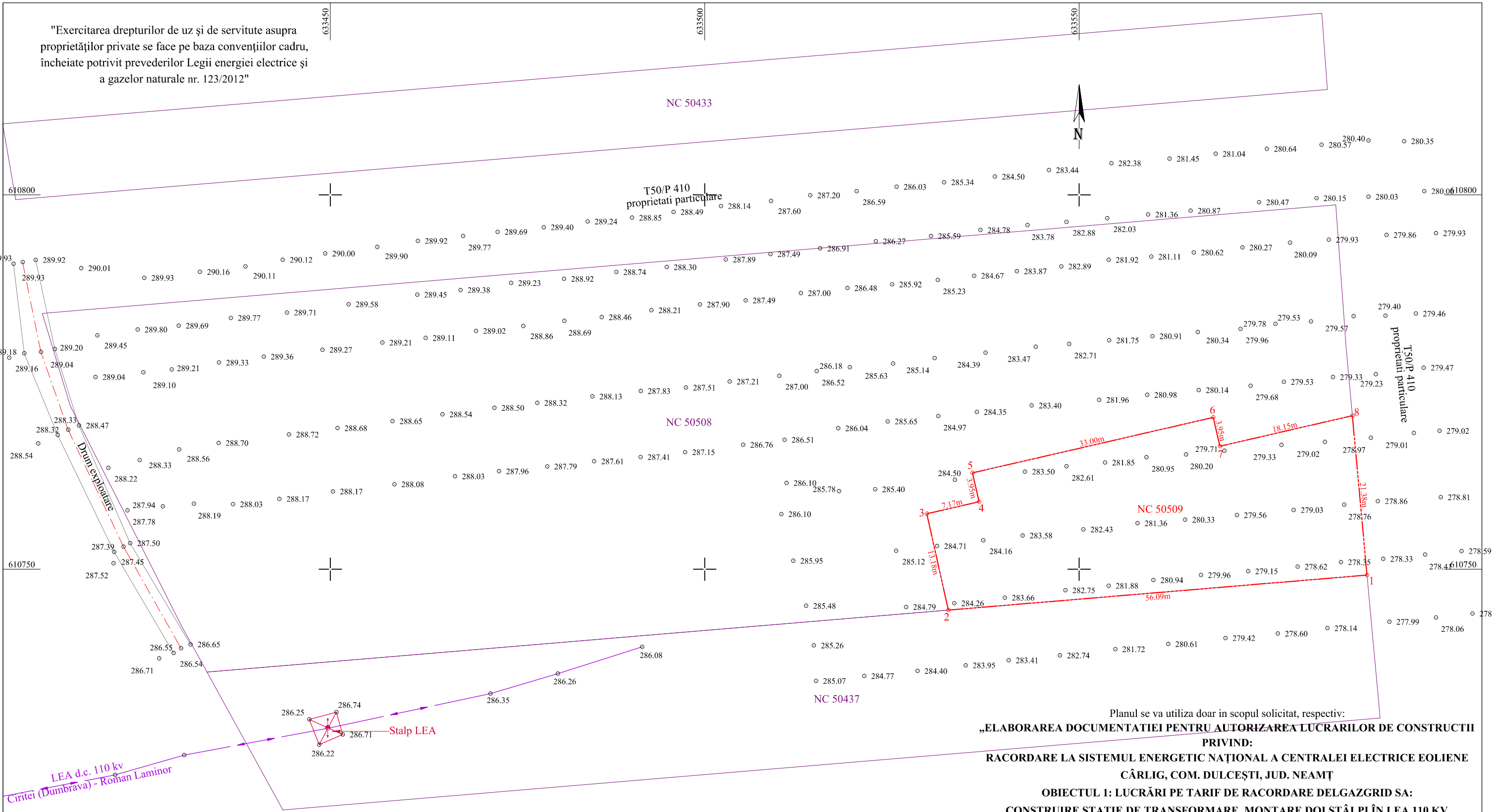

"Exercitarea drepturilor de uz și de servitute asupra proprietăților private se face pe baza convențiilor cadru, încheiate potrivit prevederilor Legii energiei electrice și a gazelor naturale nr. 123/2012"



Planul se va utiliza doar in scopul solicitat, respectiv:
**„ELABORAREA DOCUMENTATIEI PENTRU AUTORIZAREA LUCRARILOR DE CONSTRUCTII PRIVIND:
 RACORDARE LA SISTEMUL ENERGETIC NAȚIONAL A CENTRALEI ELECTRICE EOLIENE CÂRLIG, COM. DULCEȘTI, JUD. NEAMȚ
 OBIECTUL 1: LUCRĂRI PE TARIF DE RACORDARE DELGAZGRID SA:
 CONSTRUIRE STAȚIE DE TRANSFORMARE, MONTARE DOI STĂLPI ÎN LEA 110 KV CIRITEI-ROMAN LAMINOR, MONTARE FIBRA OPTICĂ OPGW PE STĂLPII LEA 110 KV DULCEȘTI-ROMAN LAMINOR”**

Prezentul document receptionat este valabil însoțit de
 Procesul Verbal de Recepție nr. 1206/2022-34514/09.08.2022

LEGENDA

- - - - - - Limita imobil avand NC 50509, conform bazei de date a OCPI Neamt
- - - - - - Limite imobile vecine conform bazei de date a OCPI Neamt
- - - - - - Limita conventionala
- - - - - - Drum
- - - - - - Ax drum
- - - - - - Linie de inalta tensiune
-  - Stalp electricitate

| | | | | | |
|---|-------------------------|---|----------------------|---|------------|
|  | | Adresa: Str. Al. Cel Bun nr.14, Piatra Neamț | | Amplasament: extravilan com. Dulcesti, jud. Neamt Beneficiar: S.C. P.E. Carlig S.R.L. Numar cadastral: 50509 | Nr. Plansa |
| | | Tel.: 0333 404 962 Fax: 033 404 963 Mob: 0723 397 376 www.silvocad.ro; office@silvocad.ro | | | |
| Actiunea | Numele | Semnatura | Scara: 1:500 | PLAN TOPOGRAFIC Sistem de proiectie - Stereo - 70 Plan de referinta - local | Obs. |
| Masurat | Ing. VARTIC Stefan | | | | |
| Prelucret | HARNAGEA Silviu Emilian | | | | |
| Redactat | Ing. GHIAȚĂ Mirela | | | | |
| Verificat | | | | | |
| Aprobat | Ing. HUSARU N. Ioan | | Data: august 2022 | | |