

JUDETUL NEAMȚ
PRIMĂRIA COMUNEI RĂUCEȘTI
ANEXA LA CERTIFICATUL DE URBANISM Nr. 48/13.12.2023
CUI 1828792
ARTEHNIS
J22/100/2006
Arhitect
Ștefan VIERU

PROIECTANT GENERAL:

ARTEHNIS
INSPIRING PERFORMANCE
J22/100/17.01.2016
CUI: RO 18267343
TEL: 0756 093 833
office@artehnis.com
Iasi, Calea Chișinău, A12A, et.2

SOCIETATEA - COMERCIALĂ
ENA ELECTRIC
S.R.L.
LILIECI - BACĂU

PROIECTANT DE SPECIALITATE:

SC ENA ELECTRIC SRL
loc. Lilieci, str. Bradului, nr.54C, CIF: RO 31328440, J04/239/2013

TITLU PROIECT:
"Producere energie din surse regenerabile pentru consum propriu, la nivelul comunei Răucești, județul Neamț"

BENEFICIAR:
Comuna Răucești

AMPLASAMENT:
Intravilan Loc. Oglinzi, Com. Răucești, Jud. Neamț

Manager proiect: ing. Bogdan-Florin Bîlbie
PROIECTAT: ing. C-tin Stan
DESENAT: stud. Arh. Sebastian Vieru

PLAN DE ÎNCADRARE
Școala Gimnazială nr.1 Oglinzi

PROIECT NR.: 0057/2023	DATA: 2023	SCARA: 1:2000	FAZA: S.F. EDITIA 1 REVIZIA 0
PLANȘA NR.: A.01			

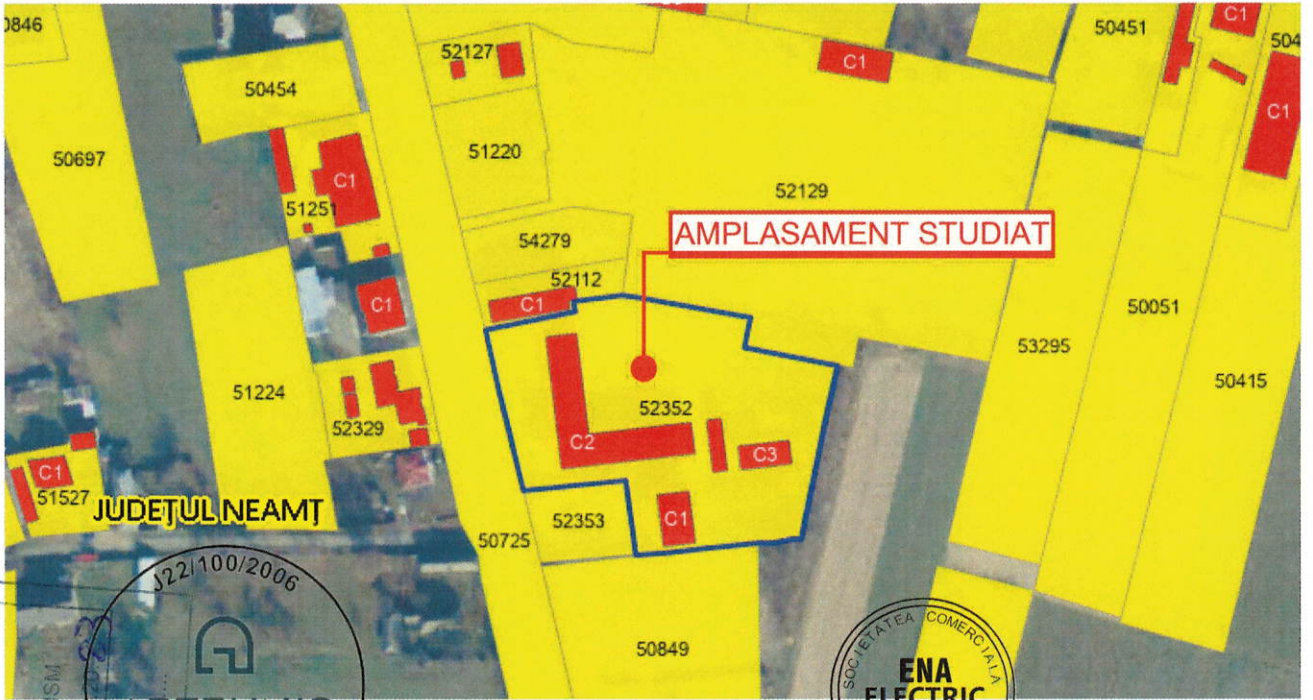

JUDEȚUL NEAMȚ
PRIMĂRIA COMUNEI
RĂUCEȘTI

ANEXA LA CERTIFICATUL DE URBANISM Nr. 48 din 12.01.2023

ARTEHNIS
CUI 18287343
Arhitect-șef,
[Signature]



PROIECTANT GENERAL: ARTEHNIS INSPIRING PERFORMANCE J22/100/17.01.2016 CUI: RO 18287343 TEL: 0756 093 833 office@artehnis.com lasi, Calea Chișinău nr. 2A, et. 2		PROIECTANT DE SPECIALITATE: SC ENA ELECTRIC SRL loc. Lilieci, str. Bradului, nr. 54C, CIF: RO 31328440, J04/239/2013	
TITLU PROIECT: "Producere energie din surse regenerabile pentru consum propriu, la nivelul comunei Răucești, județul Neamț"		Manager proiect: ing. Bogdan-Florin Bîlbîe PROIECTAT: ing. C-tin Stan DESENAT: stud. Arh. Sebastian Vieru	
BENEFICIAR: Comuna Răucești		PLAN DE ÎNCADRARE Școala Gimnazială nr.1 Răucești - Corp A, corp B și CT	
AMPLASAMENT: Loc. Răucești, Jud. Neamț		FAZA: S.F. EDITIA 1 REVIZIA 0	
PROIECT NR.: 0057/2023	DATA: 2023	SCARA: 1:2000	PLANȘA NR.: A.02

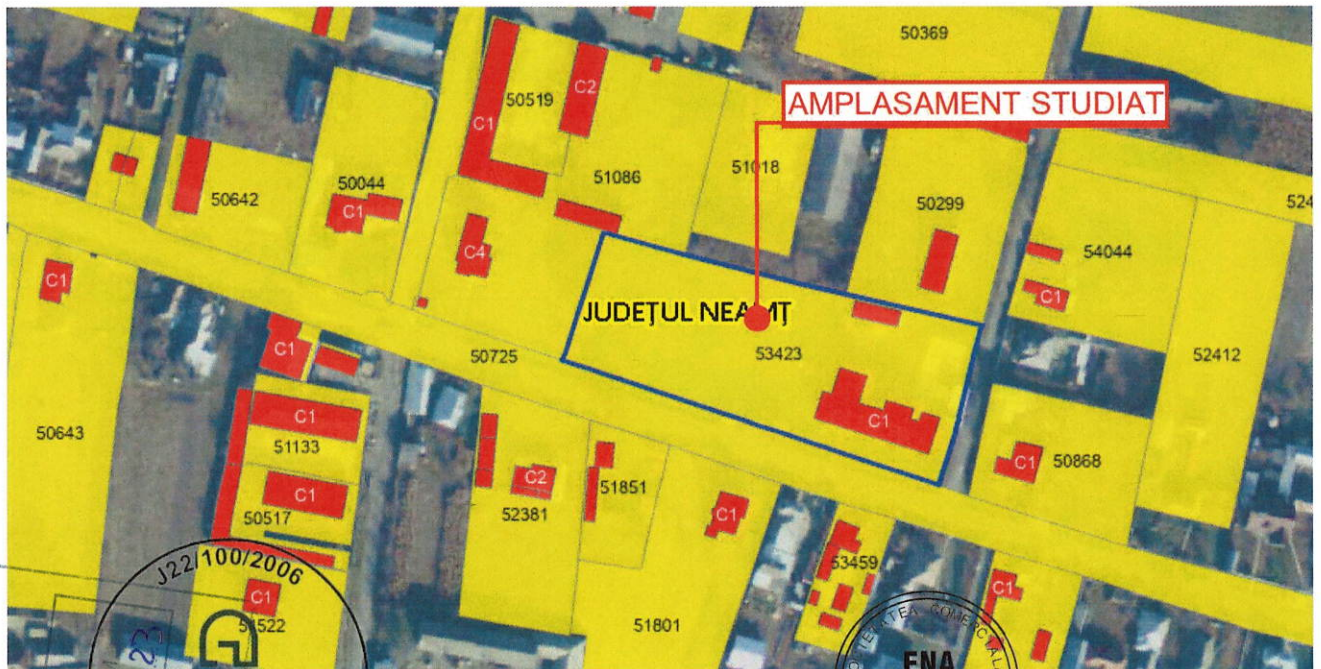

J22/100/2006
ARTEHNIS
 INSPIRING PERFORMANCE
 Nr. 1828734
 Arhitect
 13.12.2023

ENAELECTRIC
 S.R.L.
 SOCIETATE COMERCIALA
 LILIECI - BACĂU

PROIECTANT GENERAL:

PROIECTANT DE SPECIALITATE:

ARTEHNIS
 INSPIRING PERFORMANCE
 J22/100/17.01.2016
 CUI: RO 18267343
 TEL: 0756 093 833
 office@artehnis.com
 Iasi, Calea Chisinaului 2A, et. 2

SC ENA ELECTRIC SRL
 loc. Lilieci, str. Bradului, nr.54C, CIF: RO 31328440, J04/239/2013

TITLU PROIECT:
 "Producere energie din surse regenerabile pentru consum propriu, la nivelul comunei Răucești, județul Neamț"

BENEFICIAR:
 Comuna Răucești

AMPLASAMENT:
 Loc. Răucești, Jud. Neamț

Manager proiect: ing. Bogdan-Florin Bilbie	
PROIECTAT: ing. C-tin Stan	
DESENAT: stud. Arh. Sebastian Vieru	
PLAN DE ÎNCADRARE Școala Gimnazială Mihail Kogălniceanu nr.2 Răucești	FAZA: S.F.
PROIECT NR.: 0057/2023	EDITIA 1
DATA: 2023	REVIZIA 0
SCARA: 1:2000	PLANȘA NR.: A.03

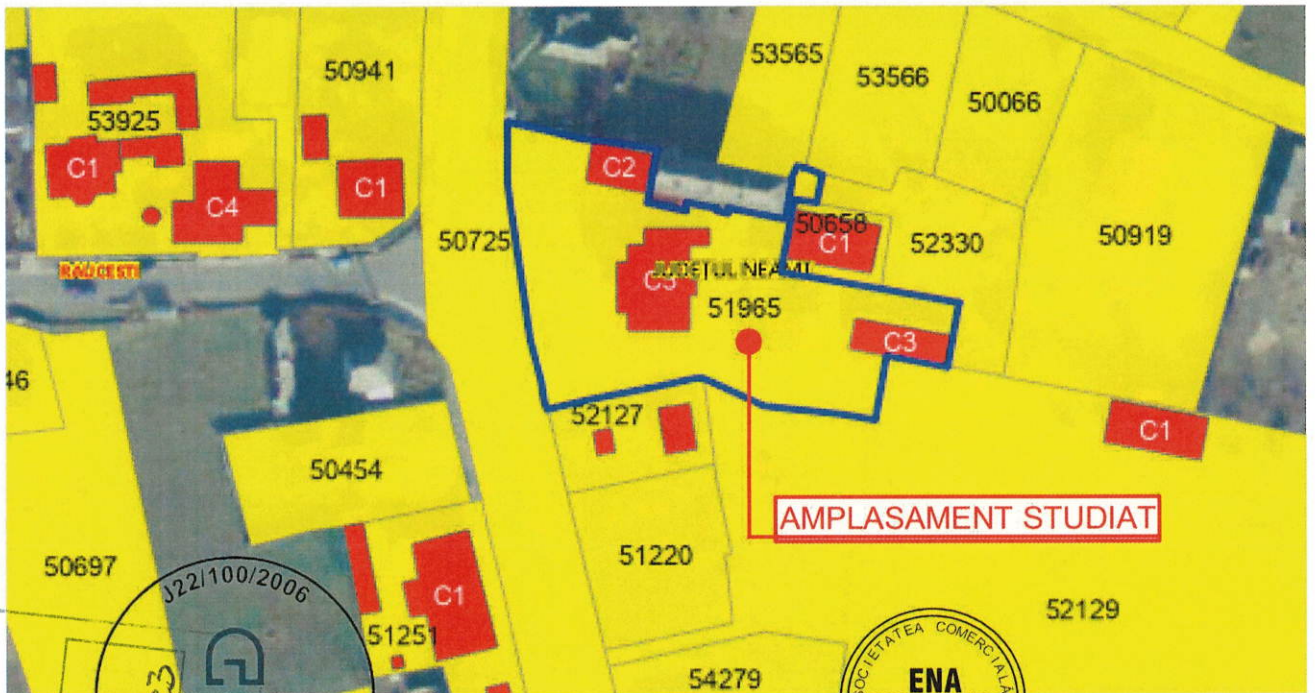

PROIECTANT GENERAL:		PROIECTANT DE SPECIALITATE:	
 ARTEHNIS <small>INSPIRING PERFORMANCE</small> <small>J22/100/17.01.2016</small> <small>CUI: RO 18287343</small> <small>TEL: 0756 093 833</small> <small>office@artehnis.com</small> <small>ltd.Colea Chișinăului2A.et.2</small>		SC ENA ELECTRIC SRL <small>loc. Lilieci, str. Bradului, nr.54C, CIF: RO 31328440, J04/239/2013</small>	
TITLU PROIECT: "Producere energie din surse regenerabile pentru consum propriu, la nivelul comunei Răucești, județul Neamț"		Manager proiect: ing. Bogdan-Florin Bîlbîie PROIECTAT: ing. C-tin Stan DESENAT: stud. Arh. Sebastian Vieru	
BENEFICIAR: Comuna Răucești		PLAN DE ÎNCADRARE Primăria Comunei Răucești FAZA: S.F. EDITIA 1 REVIZIA 0	
AMPLASAMENT: Intravilan Loc. Oglinzi, Com. Răucești, Jud. Neamț		PROIECT NR.: 0057/2023	DATA: 2023
		SCARA: 1:2000	PLAȘA NR.: A.04

Format A4
210x297)



JUDEȚUL NEAMȚ
PRIMĂRIA COMUNEI
RĂUCEȘTI

ANEXA
LA
CERTIFICATUL DE URBANISM
Nr. 48 din 2023

Arhitecșef,
CUI: 18287343

J22/100/2006

ARTEHNIS

SOCIETATEA COMERCIALA
ENA ELECTRIC
S.R.L.
LILIECI - BACĂU

PROIECTANT GENERAL:

PROIECTANT DE SPECIALITATE:

ARTEHNIS
INSPIRING PERFORMANCE

J22/100/17.01.2016
CUI: RO 18287343
TEL: 0756 093 833
office@artehnis.com
Iosif, Coltea Chișinău 2A, et.2

SC ENA ELECTRIC SRL
loc. Lilieci, str. Bradului, nr.54C, CIF: RO 31328440, J04/239/2013

TITLU PROIECT:
"Producere energie din surse regenerabile pentru consum propriu, la nivelul comunei Răucești, județul Neamț"

Manager proiect: ing. Bogdan-Florin Bîlbîe
PROIECTAT: ing. C-tin Stan
DESENAT: stud. Arh. Sebastian Vieru

BENEFICIAR:
Comuna Răucești

PLAN DE ÎNCADRARE
Iluminat public al comunei

AMPLASAMENT:
Intravilan Loc. Oglinzi, Com. Răucești, Jud. Neamț

PROIECT NR.: 0057/2023
DATA: 2023
SCARA: 1:2000
FAZA: S.F.
EDITIA: 1
REVIZIA: 0
PLANȘA NR.: A.05

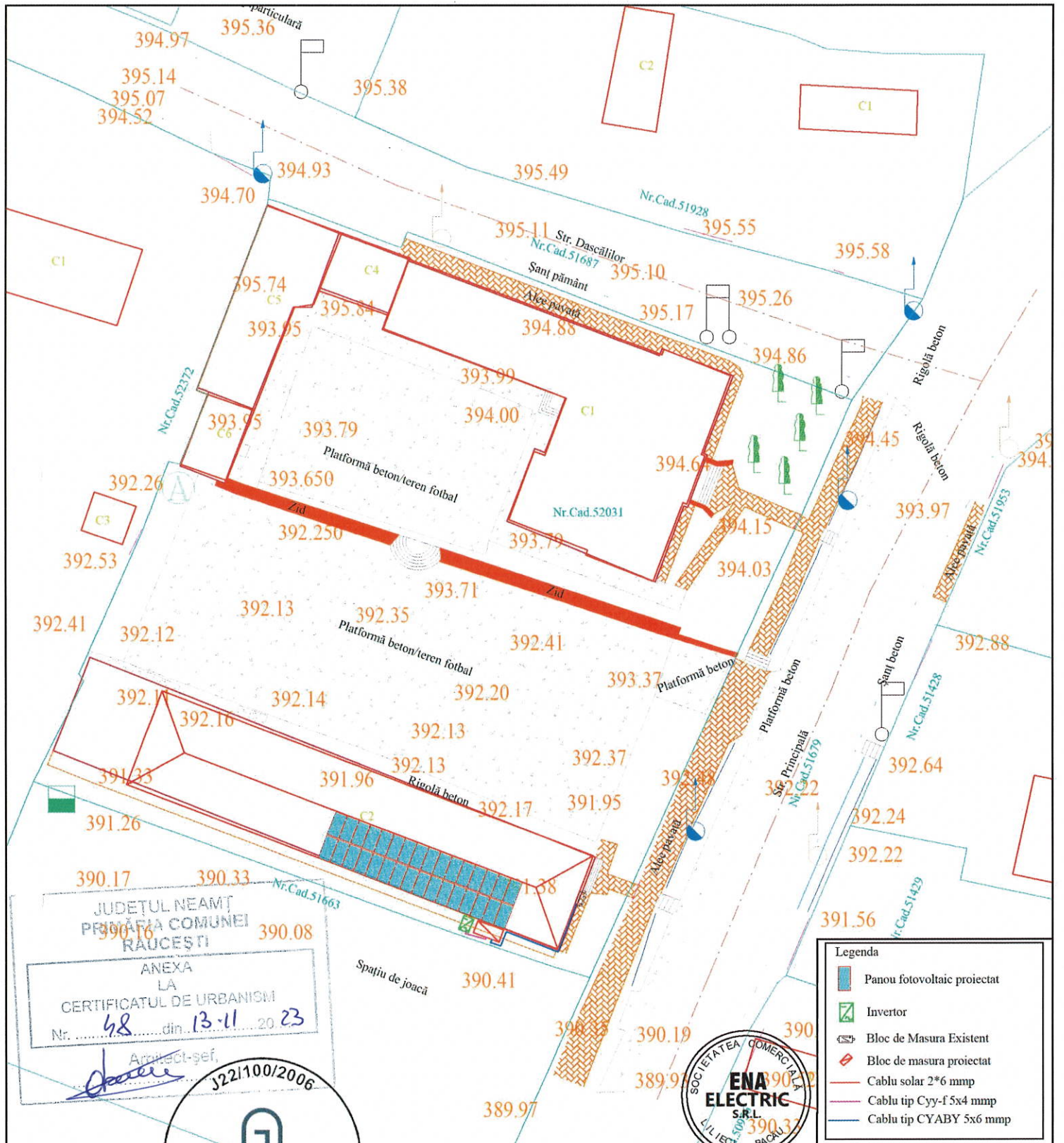

JUDEȚUL NEAMȚ
 PRIMĂRIA COMUNEI RĂUCEȘTI
 ANEXA LA CERTIFICATUL DE URBANISM
 Nr. 48 din 13.11.2023
 Arhitect-șef,
 [Signature]



Legenda	
	Panou fotovoltaic proiectat
	Invertor
	Bloc de Masura Existent
	Bloc de masura proiectat
	Cablu solar 2*6 mmp
	Cablu tip Cyy-f 5x4 mmp
	Cablu tip CYABY 5x6 mmp

PROIECTANT GENERAL:	PROIECTANT DE SPECIALITATE:
ARTEHNIS INSPIRING PERFORMANCE J22/100/17.01.2016 CUI: RO 18287343 TEL: 0756 093 833 office@artehnis.com Iul.Calea Chibnoului 2A/v12	SC ENA ELECTRIC SRL loc. Lileci, str. Bradului, nr.54C, CIF: RO 31328440, J04/239/2013
TITLU PROIECT: "Producere energie din surse regenerabile pentru consum propriu, la nivelul comunei Răucești, județul Neamț"	Manager proiect: ing. Bogdan-Florin Bilbie PROIECTAT: ing. C-tin Stan DESENAT: ing. C-tin Stan Denumire plansa: Plan de situatie proiectat - Instalatie fotovoltaică 18 kW - - Școala Gimnaziala nr. 1 Oglinzi -
BENEFICIAR: Comuna Răucești	FAZA: S.F. EDITIA 1 REVIZIA 0
AMPLASAMENT: Intravilan Loc. Oglinzi, com. Răucești, Jud. Neamț	PROIECT NR.: 0057/2023 DATA: 2023 SCARA: 1:500 PLAȘA NR.: P01

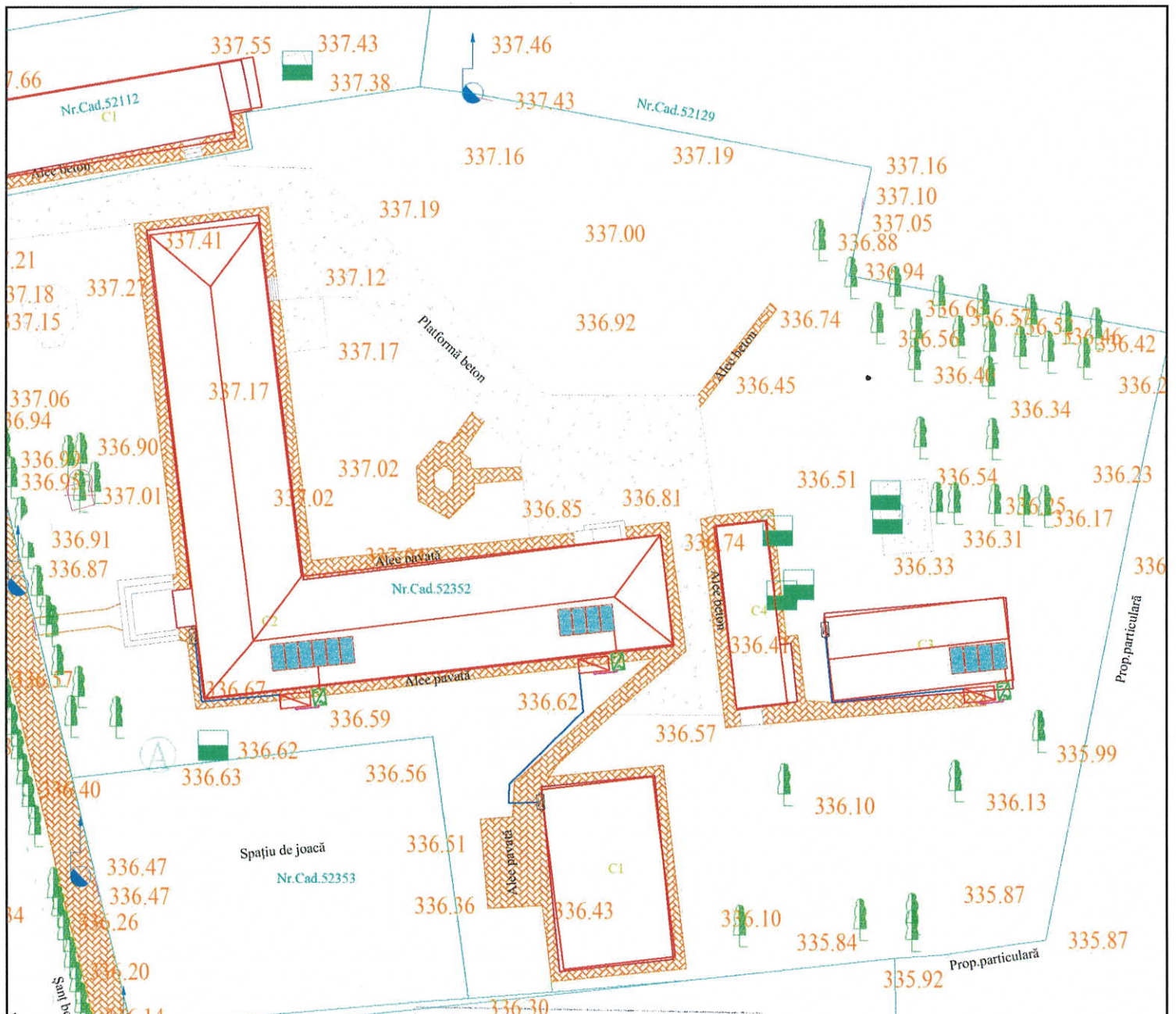

JUDEȚUL NEAMȚ
 PRIMĂRIA COMUNEI RĂUCEȘTI
 ANEXA LA CERTIFICATUL DE URBANISM
 Nr. 48 din 13.11.2023
 Arhitect-șef,
[Signature]



Legenda	
	Panou fotovoltaic proiectat
	Invertor
	Bloc de Masura Existent
	Bloc de masura proiectat
	Cablu solar 2*6 mmp
	Cablu tip Cyy-f 3x2.5 mmp
	Cablu tip CYABY 3x4 mmp

PROIECTANT GENERAL:	PROIECTANT DE SPECIALITATE:
ARTEHNIS <small>J22/100/17.01.2014 CUI: RO 18287343 TEL: 0756 093 833 office@artehnis.com Iul.Colea Chiriacului 2A et.2</small>	SC ENA ELECTRIC SRL <small>loc. Lilierei, str. Bradului, nr.54C, CIF: RO 31328440, J04/239/2013</small>
TITLU PROIECT: "Producere energie din surse regenerabile pentru consum propriu, la nivelul comunei Răucești, județul Neamț"	Manager proiect: ing. Bogdan-Florin Bîlbîe PROIECTAT: ing. C-tin Stan DESENAT: ing. C-tin Stan <small>Denumire plausa:</small> Plan de situatie proiectat - Instalatie fotovoltaică 3 kW, 2 kW si 2 kW - - Scoala Gimnaziala nr. 1 Răucești, corp A, B si CT -
BENEFICIAR: Comuna Răucești	FAZA: S.F. EDITIA 1 REVIZIA 0
AMPLASAMENT: Intravilan Loc. Oglinzi, com. Răucești, Jud. Neamț	PROIECT NR.: 0057/2023 DATA: 2023 SCARA: 1:500 PLANȘA NR.: P02

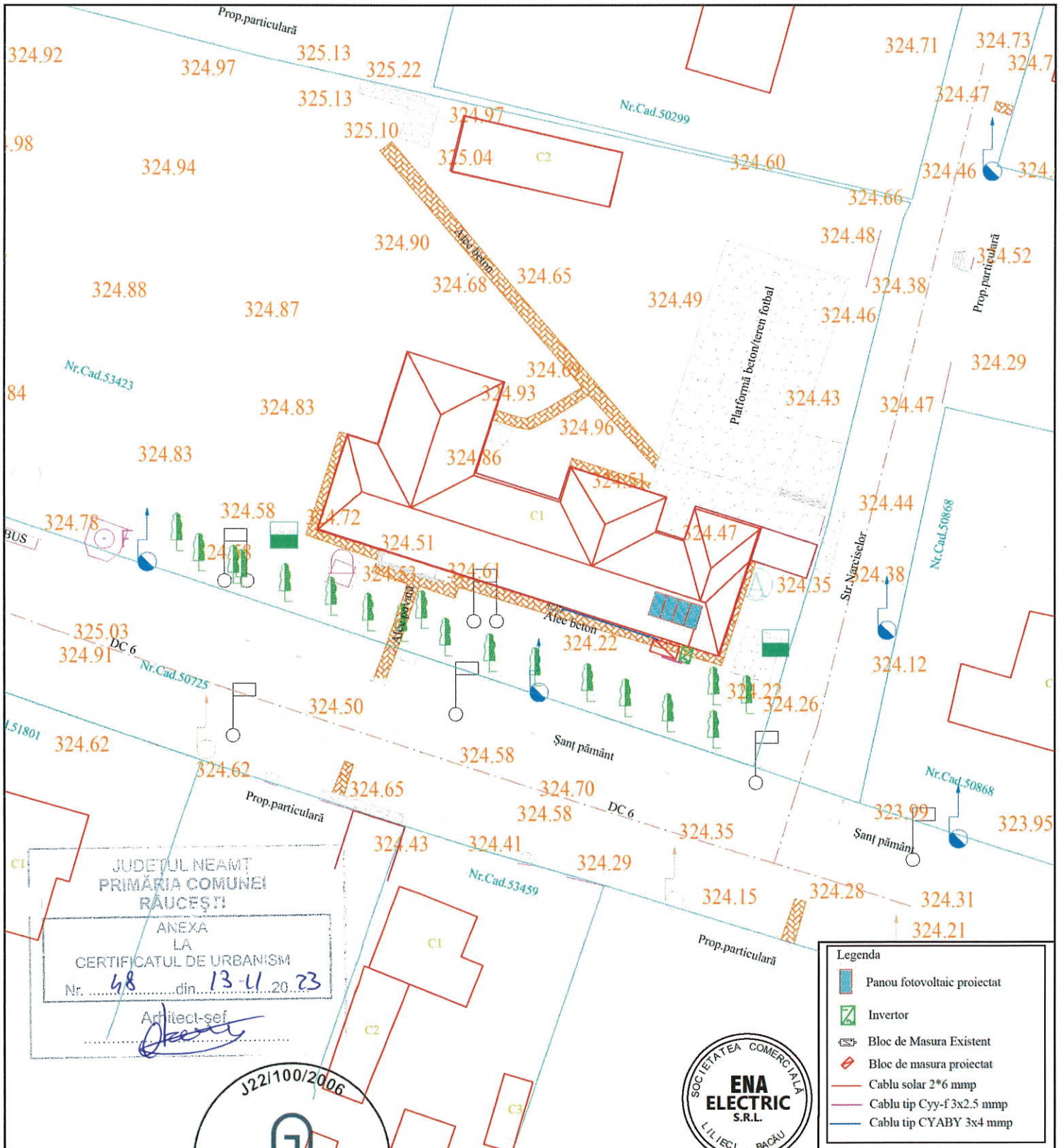

JUDEȚUL NEAMȚ
 PRIMĂRIA COMUNEI RĂUCEȘTI
 ANEXA LA
 CERTIFICATUL DE URBANISM
 Nr. 48 din 13-11-2023
 Arhitect-sef
[Signature]



PROIECTANT GENERAL:

PROIECTANT DE SPECIALITATE:

ARTEHNIS

ARTEHNIS
 INSPIRING PERFORMANCE

J22/100/17.01.2016
 CUI: RO 18287343
 TEL: 0756 093 833
 office@artehnis.com
 Iul.Colea Chirsoiu/L2A#12

SC ENA ELECTRIC SRL
 loc. Lilieci, str. Bradului, nr.54C, CIF: RO 31328440, J04/239/2013

TITLU PROIECT:

"Producere energie din surse regenerabile pentru consum propriu, la nivelul comunei Răucești, județul Neamț"

BENEFICIAR:

Comuna Răucești

AMPLASAMENT:

Intravilan Loc. Oglinzi, com. Răucești, Jud. Neamț

Manager proiect: ing. Bogdan-Florin Bîlbîe

PROIECTAT: ing. C-tin Stan

DESENAT: ing. C-tin Stan

Denumire planșă:

Plan de situație proiectat
 - Instalație fotovoltaică 2 kW -
 - Școala Gimnaziala M. Kogalniceanu nr. 2 Răucești

PROIECT NR.:
 0057/2023

DATA:
 2023

SCARA:
 1:500

FAZA: S.F.
 EDITIA 1
 REVIZIA 0
PLAȘA NR.:
 P03

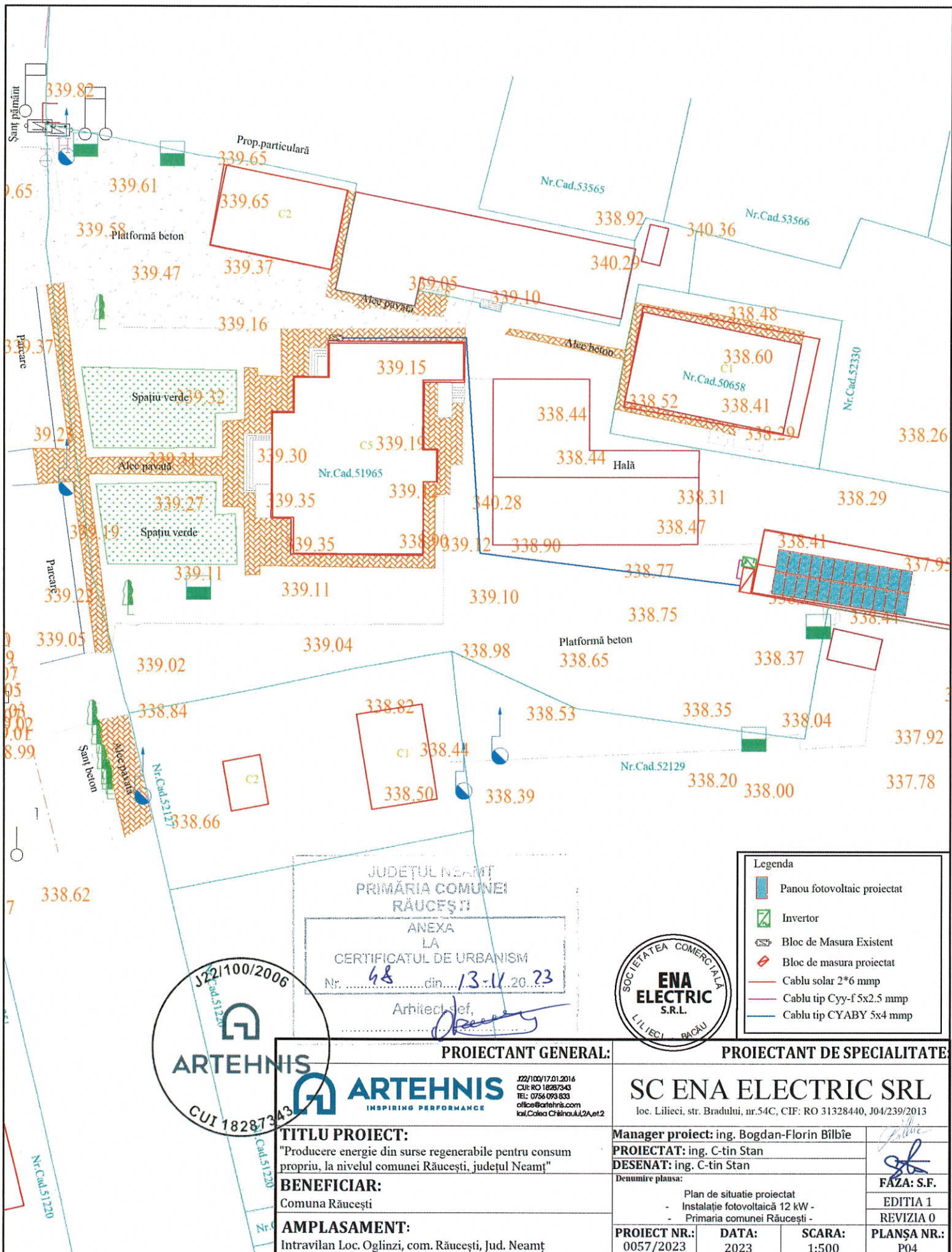

JUDEȚUL NEAMȚ
PRIMĂRIA COMUNEI
RĂUCEȘTI

ANEXA
LA
CERTIFICATUL DE URBANISM
Nr. 48 din 13-11-2023
Arhitect șef, *[Signature]*



Legenda	
	Panou fotovoltaic proiectat
	Invertor
	Bloc de Masura Existent
	Bloc de masura proiectat
	Cablu solar 2*6 mmp
	Cablu tip Cyy-f 5x2.5 mmp
	Cablu tip CYABY 5x4 mmp

PROIECTANT GENERAL:

ARTEHNIS
INSPIRING PERFORMANCE
J22/100/17.01.2016
CUI: RO 18287343
TEL: 0756 093 833
office@artehnis.com
Iul.Colea Chisnăuului, 2A et 2

PROIECTANT DE SPECIALITATE:

SC ENA ELECTRIC SRL
loc. Lilecii, str. Bradului, nr.54C, CIF: RO 31328440, J04/239/2013

TITLU PROIECT: "Producere energie din surse regenerabile pentru consum propriu, la nivelul comunei Răucești, județul Neamț"
BENEFICIAR: Comuna Răucești
AMPLASAMENT: Intravilan Loc. Oglinzi, com. Răucești, Jud. Neamț

Manager proiect: ing. Bogdan-Florin Bîlbie	<i>[Signature]</i>	
PROIECTAT: ing. C-tin Stan		
DESENAT: ing. C-tin Stan		
Denumire planșă: Plan de situație proiectat - Instalație fotovoltaică 12 kW - - Primăria comunei Răucești -	FAZA: S.F.	
PROIECT NR.: 0057/2023	DATA: 2023	SCARA: 1:500
		REVIZIA 0
		PLAȘA NR.: P04

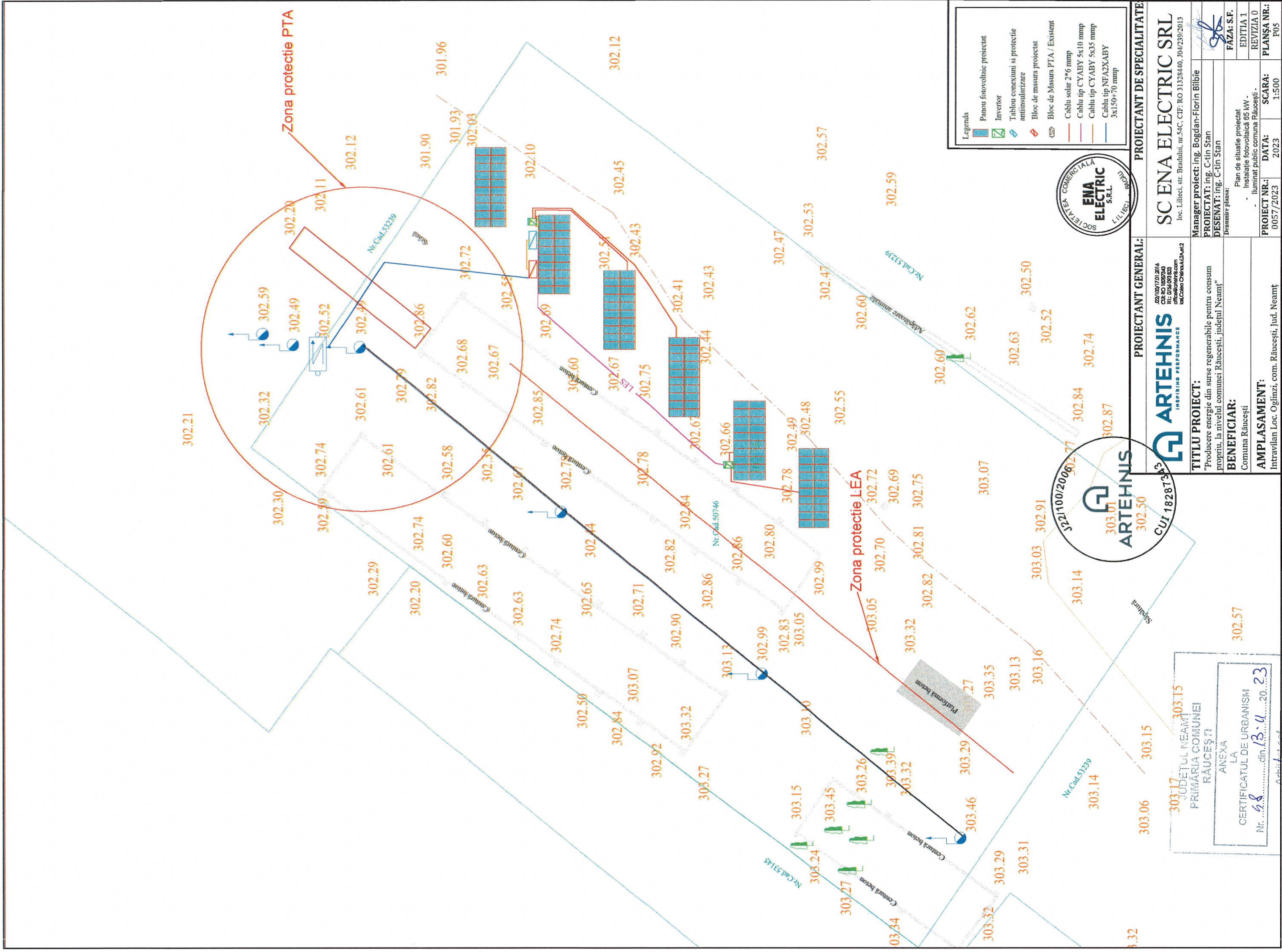

Legenda

- Panou fotovoltaic proiectat
- Invertor
- Tablou conexiuni si protectie antiinsularizare
- Bloc de masura proiectat
- Bloc de Masura PTA / Existent
- Cablu solar 2*6 mm²
- Cablu tip CYABY 5x10 mm²
- Cablu tip CYABY 5x35 mm²
- Cablu tip NFA2XABY 3x150+70 mm²

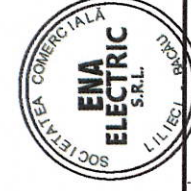

PROIECTANT DE SPECIALITATE:
SC ENA ELECTRIC SRL
Ioc. Lilitici, str. Bradutului, nr.54C, CIF: RO 31328440, 304/239/2013

Manager proiect: ing. Bogdan-Florin Bilbie
PROIECTAT: ing. C-tin Stan
DESEINAT: ing. C-tin Stan
Denumire planșă:
Plan de situatie proiectat
Instalatie fotovoltaică 86 kW -
Iluminat public comuna Răucești -

FAZA: S.F.
EDITIA 1
REVIZIA 0
PLANȘA NR.: P05

PROIECTANT GENERAL:
ARTEHNIS
INSPIRING PERFORMANCE
22/100/2006
Nr. CUI: 18287346
oficial@artehnis.com
tel: 0374 509833

TITLU PROIECT:
"Producere energie din surse regenerabile pentru consum propriu, la nivelul comunei Răucești, județul Neamț"

BENEFICIAR:
Comuna Răucești

AMPLASAMENT:
Intravilan Loc. Oglinzi, com. Răucești, Jud. Neamț

303.17
JUDEȚUL NEAMȚ
PRIMĂRIA COMUNEI RĂUCEȘTI
ANEXA LA
CERTIFICATUL DE URBANISM
Nr. 48 din 13.04.2023
Arhitect: Ștefan Ștefan

