

LEGENDA
 Drum propus modernizare



JUDEȚUL NEAMȚ
COMUNA DULCEȘTI
AUTORITATEA CONTRACTANTĂ:
MINISTERUL AGRICULTURII ȘI
DEZVOLTĂRII RURALE
AFIR Agenția pentru Finanțarea Investițiilor Rurale
Împreună creștem satul românesc

CONTRACT NR.:
 7046/31.10.2023

DENUMIRE PROIECT:
 Proiect nr.: 1101/2023
MODERNIZAREA INFRASTRUCTURII
RUTIERE DE BAZĂ ÎN COMUNA
DULCEȘTI, JUDEȚUL NEAMȚ
 FAZA: D.A.L.I.

BENEFICIAR:
COMUNA DULCEȘTI
JUDEȚUL NEAMȚ
 CIF: 2613702; Cod poștal: 617175
 Tel.: 0233/761-602; Fax: 0233/761-006
 E-mail: contact@primariadulcesti.ro

PROIECTANT:
 **SIMPA Consult srl**
CONSULTANȚĂ IASI, Str. Pantelimon HALIPA, nr. 11K
 Tel./fax: 0232.277.581, e-mail: simpaconsult@gmail.com

Șef PROIECT:
 ing. Mihaela IONESCU
 Desenat:
 ing. Oana RUCULCIUC

Proiectat:
 ing. Drăgoș BÎȘCU
 Studii topografice:
 ing. Gabriel PARASCHIV

Verificator tehnic autorizat MLPTL
 ing. CERCEL C. FLORIN

Cerinte verificare proiect: A4, B2, D

PLAN DE AMPLASARE ÎN ZONĂ
COMUNA DULCEȘTI
SAT CĂRLIG

Scara: 1:2000

| FORMAT | COD | NUMAR | REVIZIE |
|--------|-----|-------|---------|
| A3 | P. | 01 | |

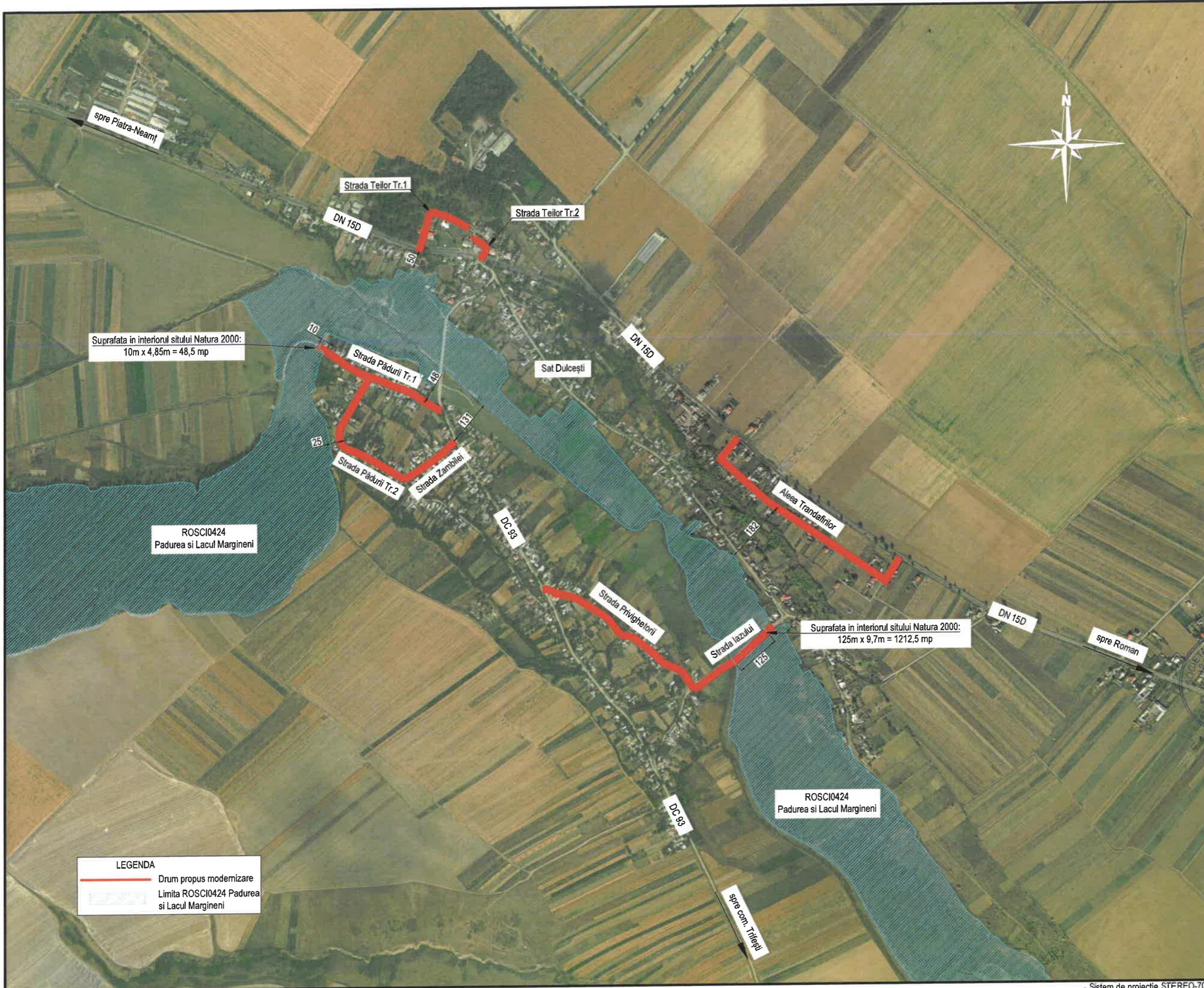



Suprafata in interiorul sitului Natura 2000:
10m x 4,85m = 48,5 mp



ROSCI0424
Padurea si Lacul Margineni

Suprafata in interiorul sitului Natura 2000:
125m x 9,7m = 1212,5 mp

ROSCI0424
Padurea si Lacul Margineni

LEGENDA
 Drum propus modernizare
 Limita ROSCI0424 Padurea si Lacul Margineni

JUDEȚUL NEAMȚ

ROMÂNIA

COMUNA DULCEȘTI



AUTORITATEA CONTRACTANTĂ:
MINISTERUL AGRICULTURII ȘI DEZVOLTĂRII RURALE



Agenția pentru Finanțarea Investițiilor Rurale

CONTRACT NR.:
7046/31.10.2023

DENUMIRE PROIECT:
 Proiect nr.: 1101/2023
MODERNIZAREA INFRASTRUCTURII RUTIERE DE BAZĂ ÎN COMUNA DULCEȘTI, JUDEȚUL NEAMȚ
 FAZA: D.A.L.I.

BENEFICIAR:
COMUNA DULCEȘTI JUDEȚUL NEAMȚ

CIF: 2613702; Cod poștal: 617175
 Tel.: 0233/761-602; Fax: 0233/761-006
 E-mail: contact@primariadulcesti.ro

PROIECTANT:



SIMPA Consult srl
 IASI, Str. Pantelimon HALIPA, nr. 11K
 Tel./fax: 0232.277.581, e-mail: simpaconsult@gmail.com

| | |
|--------------------------------------|---|
| Șef PROIECT: ing. Mihaela IONESCU | Desenat: ing. Oana RUCULCIUC |
| Proiectat: ing. Dragoș BISOAC | Studii topografice: ing. Gabriel PARASCHIV |

Verificator tehnic autorizat MLPTL
 ing. CERCEL C. FLORIN

Scantele verificare proiect: A4, B2, D

PLAN DE AMPLASARE ÎN ZONĂ COMUNA DULCEȘTI SAT DULCEȘTI

| | | | |
|----------------|---|-------|---------|
| Scara: 1:10000 |  | | |
| FORMAT | COD | NUMAR | REVIZIE |
| A3 | P. | 02 | |