

590000

590100

590200

601900

601900

601800

601800

590000

590100

590200

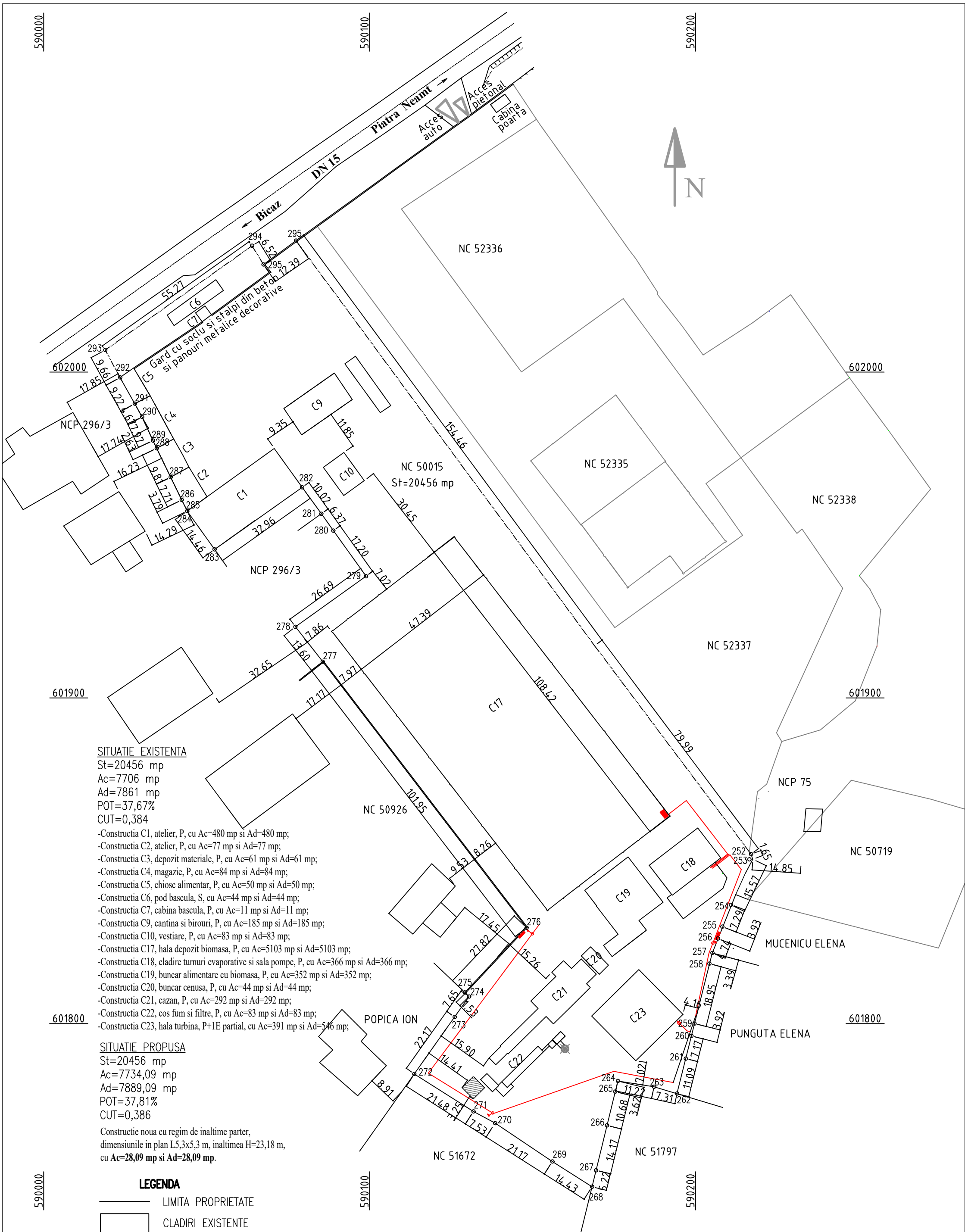

SITUATIE EXISTENTA

St=20456 mp
Ac=7706 mp
Ad=7861 mp
POT=37,67%
CUT=0,384

- Constructia C1, atelier, P, cu Ac=480 mp si Ad=480 mp;
- Constructia C2, atelier, P, cu Ac=77 mp si Ad=77 mp;
- Constructia C3, depozit materiale, P, cu Ac=61 mp si Ad=61 mp;
- Constructia C4, magazie, P, cu Ac=84 mp si Ad=84 mp;
- Constructia C5, chiosc alimentar, P, cu Ac=50 mp si Ad=50 mp;
- Constructia C6, pod bascula, S, cu Ac=44 mp si Ad=44 mp;
- Constructia C7, cabina bascula, P, cu Ac=11 mp si Ad=11 mp;
- Constructia C9, cantina si birouri, P, cu Ac=185 mp si Ad=185 mp;
- Constructia C10, vestiare, P, cu Ac=83 mp si Ad=83 mp;
- Constructia C17, hala depozit biomasa, P, cu Ac=5103 mp si Ad=5103 mp;
- Constructia C18, cladire turnuri evaporative si sala pompe, P, cu Ac=366 mp si Ad=366 mp;
- Constructia C19, buncar alimentare cu biomasa, P, cu Ac=352 mp si Ad=352 mp;
- Constructia C20, buncar cenusa, P, cu Ac=44 mp si Ad=44 mp;
- Constructia C21, cazan, P, cu Ac=292 mp si Ad=292 mp;
- Constructia C22, cos fum si filtre, P, cu Ac=83 mp si Ad=83 mp;
- Constructia C23, hala turbina, P+IE partial, cu Ac=391 mp si Ad=546 mp;

SITUATIE PROPUSA

St=20456 mp
Ac=7734,09 mp
Ad=7889,09 mp
POT=37,81%
CUT=0,386

Constructie noua cu regim de inaltime parter,
dimensiunile in plan L5,3x5,3 m, inaltimea H=23,18 m,
cu Ac=28,09 mp si Ad=28,09 mp.

LEGENDA

- LIMITA PROPRIETATE
- CLADIRI EXISTENTE
- ▨ CLADIRE PROPUSA
- CONDUCTA APA INCENDIU, EXISTENTA

"BIROU INDIVIDUAL DE ARHITECTURA" PAUL BORDEI
ARHITECT CU DREPT DE SEMNATURA-T.N.A. :6105; C.I.F. :14083510
Str. Costache Negri Nr. 39, Bl. Z2, Sc. B, Ap. 57 IASI

Beneficiar: S.C. GENERAL ENERGETIC S.A.

Amplasament: Sat STEJARU, Com. PANGARATI
Jud. NEAMT, DN15

Proiect nr.

10/2021

SPECIFICATIE	NUME	SEMNATURA	SCARA
SEF PROIECT	arh. Paul Bordei		1:500
PROIECTAT	arh. Paul Bordei		DATA
DESENAT	arh. Paul Bordei		APR. 2022

Titlu proiect: Amplasare reactor si ciclone aferente centralei de
cogenerare pe biomasa, existente.
Deviere conducta apa incendiu, existenta.Faza
AvizeTitlu plansa:
PLAN DE SITUATIEPlansa nr.
A1