

«REGULARIZARE PĂRĂUL SLATINA PE PORȚIUNEA CE TRAVERSEAZĂ PROPRIETATEA „SC GRUP CONSTRUCȚII EST SA”
ȘI CONSTRUIRE POD DE LEGĂTURĂ ÎNTRE PROPRIETĂȚI ÎN SATUL CEHLĂU, COMUNA CEHLĂU, JUDEȚUL NEAMȚ»

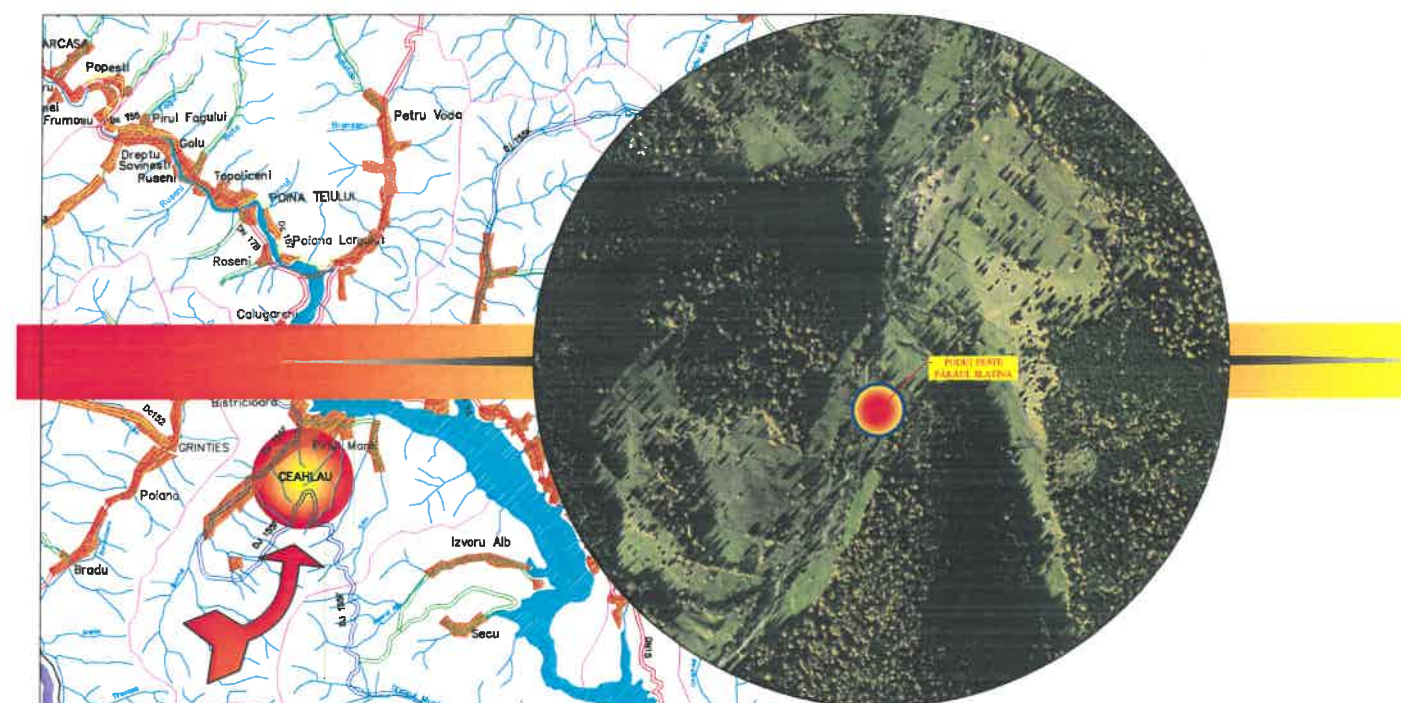

**DOCUMENTAȚIE OBTINERE AVIZ
AGENCIA DE PROTECTIE A MEDIULUI NEAMȚ**

PROIECT NR. 0564/2021

Volumul 2

PIESE DESENATE

BENEFICIAR: „SC GRUP CONSTRUCȚII EST SA”

PROIECTANT : S.C. GEO MYKE S.R.L.

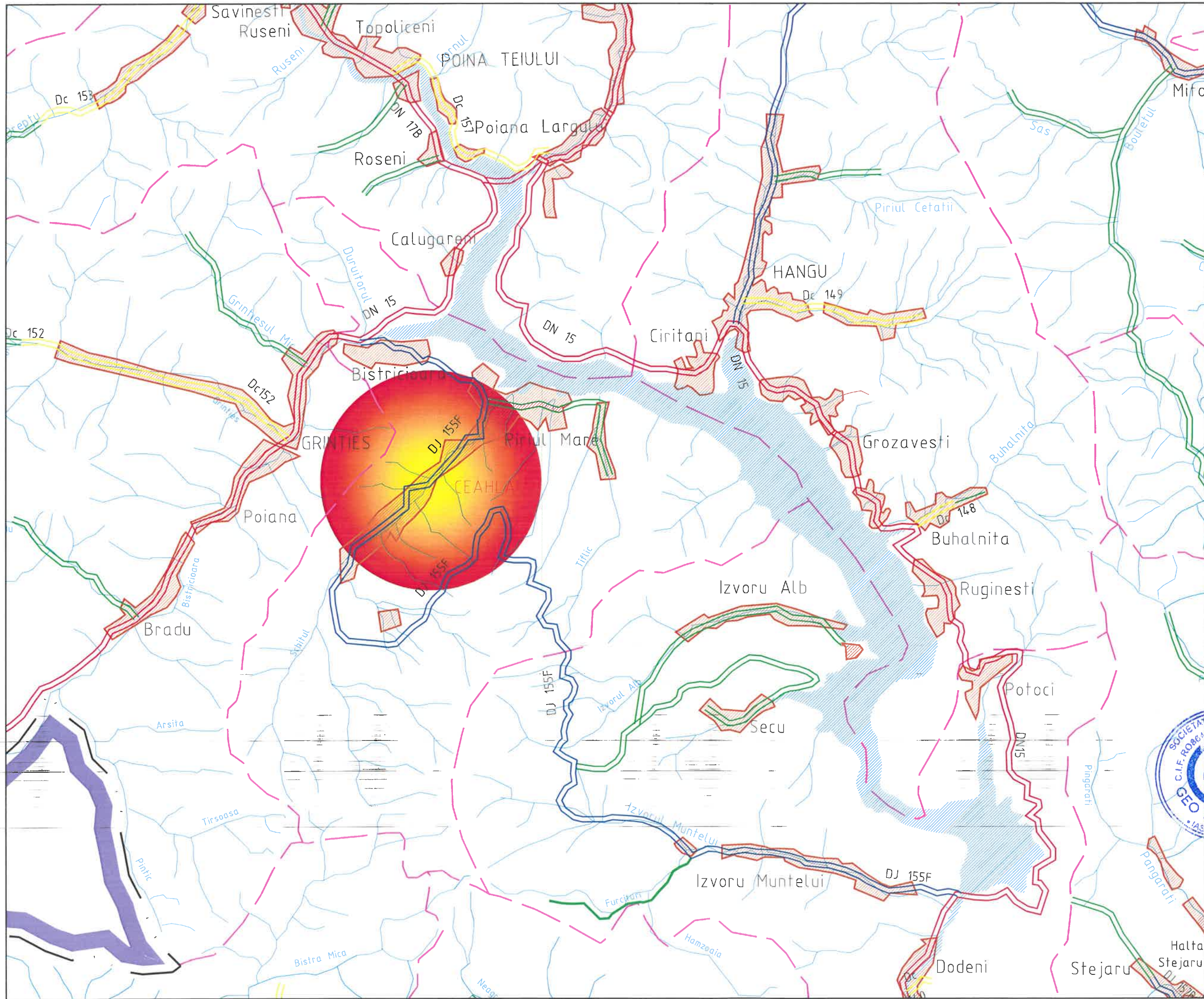

HARTA CHEIE:



PROIECTANT:

GEO MYKE
 J22/1087/1996, CUI 8642901
 IASI
 TEL: 0744.116340,
 FAX: 031.080 91 26
 EMAIL: GEO.MYKE@YAHOO.COM

VERIFICATOR:

NUME	
SEMNAȚURA	
CERINȚA	
REFERAT NR. / DATA	

BENEFICIAR:

SC GRUP CONSTRUCTII EST SA

DENUMIRE PROIECT:

REGULAZARE PARAU SLATINA PE PORTIUNA CE TRAVERSEAZA PROPRIETATEA SC GRUP CONSTRUCTII EST SA SI CONSTRUIRE POD DE LEGATURA INTRE PROPRIETATI IN SATUL CEAHLAU, COMUNA CEAHLAU, JUDEȚUL NEAMȚ

FAZA:

PROIECT TEHNIC
 DETALII DE EXECUȚIE
 DOCUMENTAȚIE TEHNICĂ
 PENTRU AUTORIZAREA
 EXECUTĂRII LUCRĂRILOR
 DE CONSTRUIRE

DESENAT
 Ing. Maria Alexandra ROHOATA
 PROIECTAT
 Ing. Dragos CIOPATE
 ȘEF PROIECT
 Ing. Dragos CIOPATE



DENUMIRE PLANSA:

PLAN DE INCADRARE
 IN ZONA

PLANSĂ NR.:	PL-0.01
SCARA:	1:500
PROIECT NR.:	0564
DATA:	OCTOMBRIE 2021

HARTA CHEIE:**PROIECTANT:**

GEO MYKE
 J22/1087/1996, CUI 8642901
 IASI
 TEL: 0744.116340,
 FAX: 031.080 91 26
 EMAIL: GEO.MYKE@YAHOO.COM

VERIFICATOR:

NUME _____
 SEMNĂTURA _____
 CERINȚA _____
 REFERAT NR. / DATA _____

BENEFICIAR:

SC GRUP CONSTRUCTII EST SA

DENUMIRE PROIECT:

REGULAZARE PARAU SLATINA PE PORTIUNEA CE TRAVESEAZA PROPRIETATEA SC GRUP CONSTRUCTII EST SA SI CONSTRUIRE POD DE LEGATURA INTRE PROPRIETATI IN SATUL CEANLAU, COMUNA CEANLAU, JUDETUL NEAMT

FAZA:

**PROIECT TEHNIC
 DETALII DE EXECUȚIE
 DOCUMENTATIE TEHNICA
 PENTRU AUTORIZAREA
 EXECUTARII LUCRARILOR
 DE CONSTRUIRE**

DESENAT
 Inga. Maria-Alexandra POHOATA
 PROIECTAT
 Inga. Dragos CIOPATE
 ȘEF PROIECT
 Inga. Dragos CIOPATE

DENUMIRE PLANSA:

**PLAN DE INCADRARE
 IN TERITORIU**
 PLANSA NR.: PL.-0.02
 SCARA: 1:500
 PROIECT NR.: 0564
 DATA: OCTOMBRIE 2021

**PODEȚ PESTE
 PÂRÂUL SLATINA**

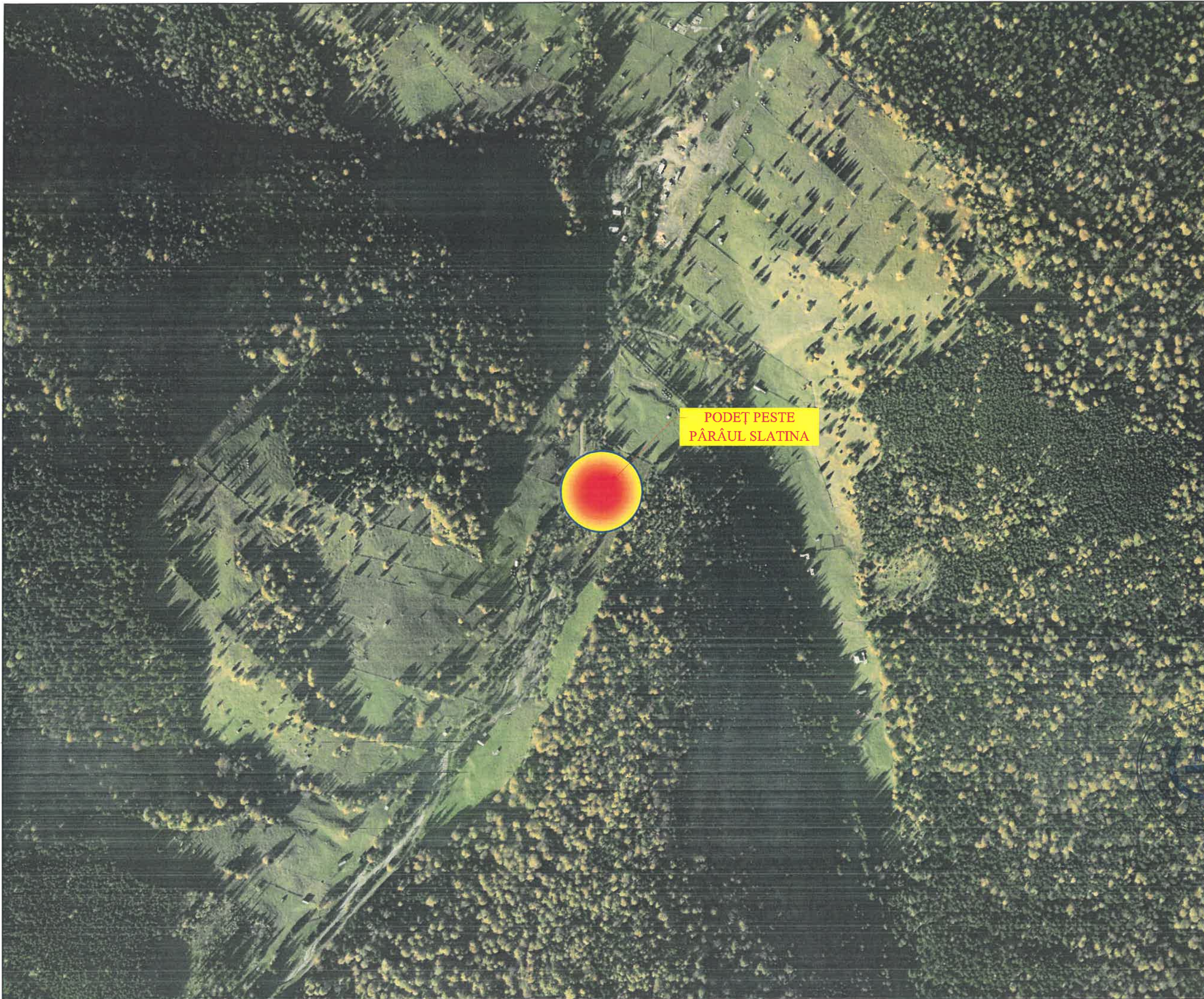
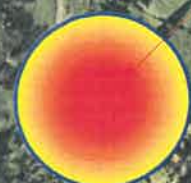

HARTA CHEIE:**PROIECTANT:**

J22/1087/1996, CUI 8642901

IASI

TEL: 0744.116340,

FAX: 031.080 91 26

EMAIL: GEO.MYKE@YAHOO.COM

VERIFICATOR:

NUME

SEMNĂTURA

CERINȚA

REFERAT NR. / DATA

BENEFICIAR:

SC GRUP CONSTRUCTII EST SA

DENUMIRE PROIECT:

REGULAZARE PARAU SLATINA PE PORTIUNEA CE TRAVESEAZA PROPRIETATEA SC GRUP CONSTRUCTII EST SA SI CONSTRUIRE POD DE LEGATURA INTRE PROPRIETATI IN SATUL CEHALAU, COMUNA CEHALAU, JUDETUL NEAMT

FAZA:PROIECT TEHNIC
DETALII DE EXECUȚIE
DOCUMENTAȚIE TEHNICĂ
PENTRU AUTORIZAREA
EXECUTĂRII LUCRĂRIILOR
DE CONSTRUIRE

DESENAT

Ing. Maria-Alexandra POHOATA

PROIECTAT

Ing. Dragos CIOPATE

ȘEF PROIECT

Ing. Dragos CIOPATE

DENUMIRE PLANSA:
PLAN DE SITUATIE
PODET PESTE PARAU SLATINA

PLANSĂ NR.: PL.-1.01

SCARA: 1:500

PROIECT NR.: 0564

DATA: OCTOMBRIE 2021



NOTA:

Orice modificare a prezentei planse se face numai cu acordul scris al proiectantului.

NOTA:

Ridicarea topografică a fost pusă la dispoziția proiectantului de către beneficiar

LEGENDA

- stalp beton
- stalp din lemn
- Pod (podet) existent
- fantana
- panou existent
- canal
- clusmea
- tub beton
- retea electrica
- troita
- camin vizitare
- cutie de gaz
- borna kilometrica
- borna hectometrica
- telegraf
- camin telefonie
- copac
- simbol punct
- platforma drum proiectat
- platforma drum existent
- rigola proiectata
- sant existent
- imprejmuire
- taluz

