

# PLAN DE INCADRARE IN ZONA

intravilan sat Vadurele, com. Alexandru cel Bun, jud. Neamt  
scara 1 : 2000

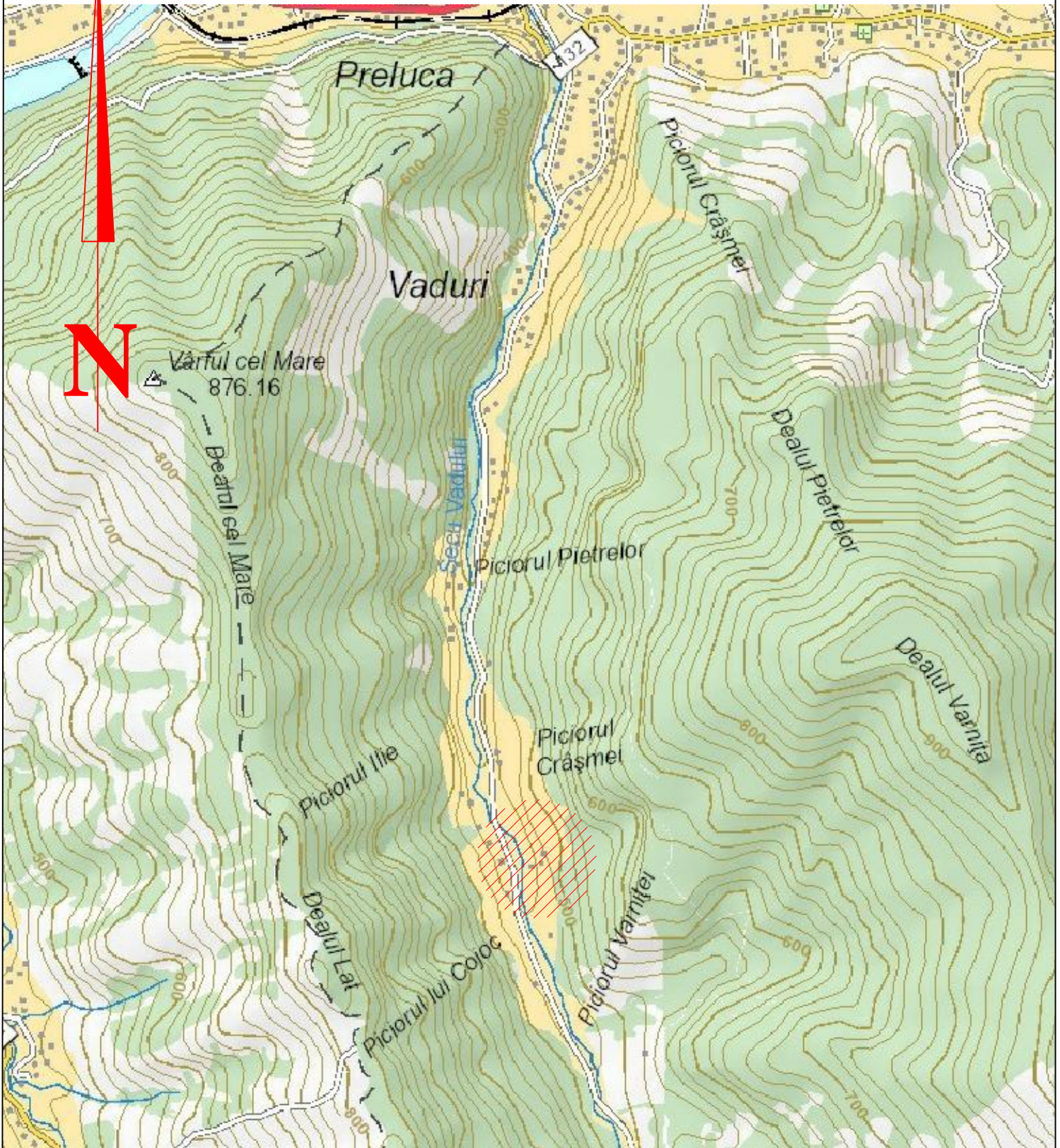

proiectant general : <b>S.C. ALL CONS S.R.L.</b> <b>J27/888/2003</b> <b>str. Ecaterina Varga, nr. 11, Piatra Neamt</b>		Beneficiar: <b>S.C. TED FARM S.R.L. Roman</b> Str. Primaverii, nr. 285, mun. Roman, jud. Neamt	FAZA C.U.
SEF PROIECT : Ing. M. PETRUCĂ PROIECTAT : Ing. M. PETRUCĂ DESENAT : Ing. M. PETRUCĂ		SCARA: 1:500	Denumire proiect: <b>CONSTRUIRE CENTRU RECREERE si SPA - Parter si TEREN DE TENIS IMPREJMUIT</b> Amplasament: Sat Vadurele, com. Alexandru cel Bun, jud. Neamt Pr. nr. /2022
<b>PLAN DE INCADRARE IN ZONA</b>			Pl. nr. <b>A01</b>