

SCHEMA DE RACORDARE A PLANSELOR G40

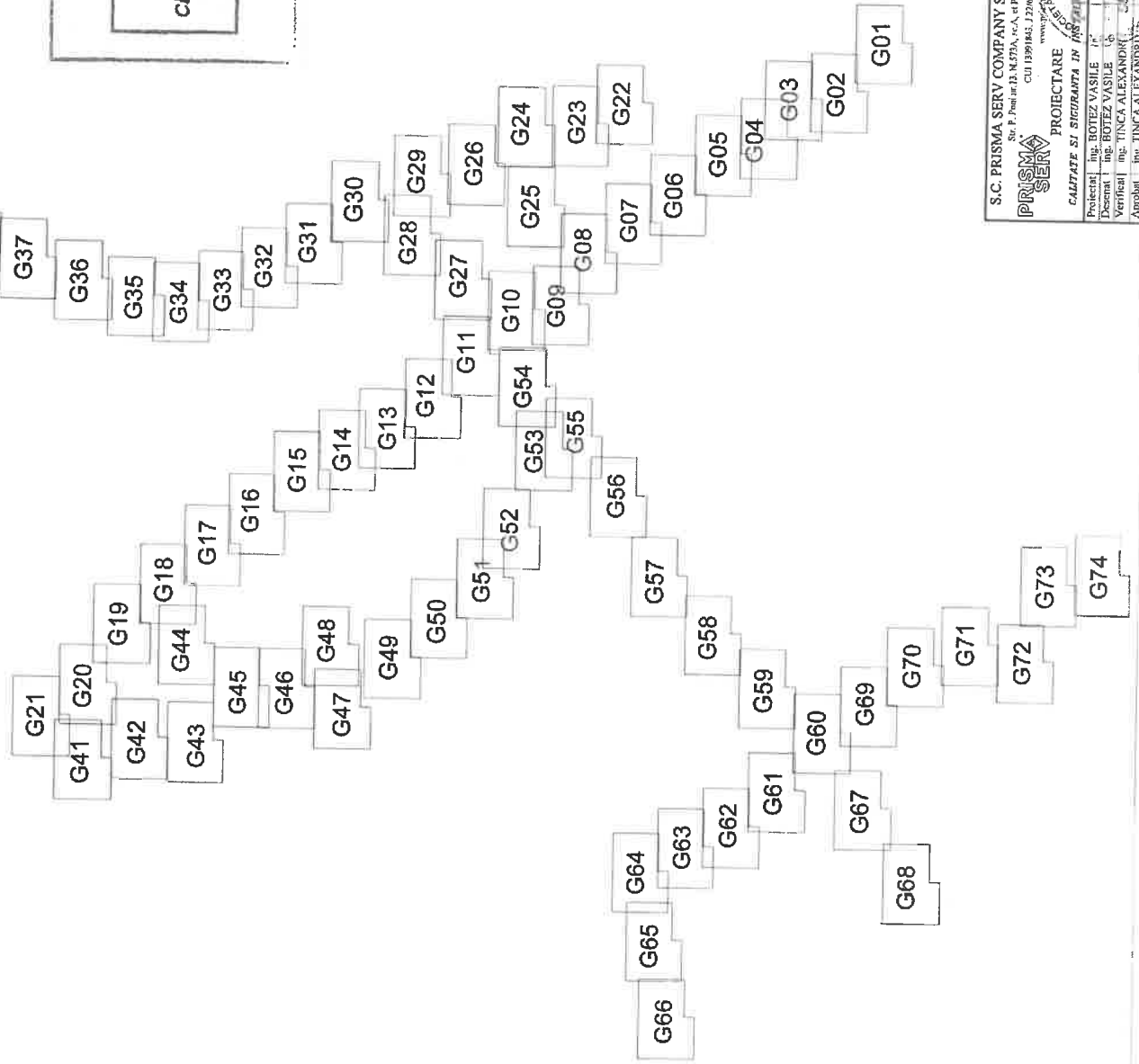

JUDETUL NEARIT
PRIMĂRIA COMUNEI
COSTIȘA

ANEXĂ
LA
CERTIFICATUL DE URBANISM
Nr. 40 din 14.10.2021

Arhitect șef:

S.C. PRISMA SERV COMPANY S.R.L. INFINTARE SISTEM DE DISTRIBUTIE A CAPELOR NATURALE
 Str. P. Poni nr.13, N.57A, P.C.A. nr.12, IASI
 IN COMUNA COSTIȘA, JUDEȚUL IALLOVA
 CUI 199183, J 22/01/2001

PROIECTARE
 CALITATE SI SIGURANTA IN ARHITECTURA

Proiectant: ing. BOTEZ VASILE
 Desenat: ing. BOTEZ VASILE
 Verificat: ing. TINCA ALEXANDRU
 Aprobat: ing. TINCA ALEXANDRU

Beneficiar: COMUNA COSTIȘA

Fișă:
 D.T.A.C.
 A.D.E.
 P.L.I.B.

PLANȘA
 G0

Schema de racordare a planșelor

JUDEȚUL NEAȚ
 PRIMĂRIA COMUNEI
 COSTIȘA

**ANEXĂ
 LA
 CERTIFICATUL DE URBANISM**
 Nr. 40 din 14/10/2021

Architect șef

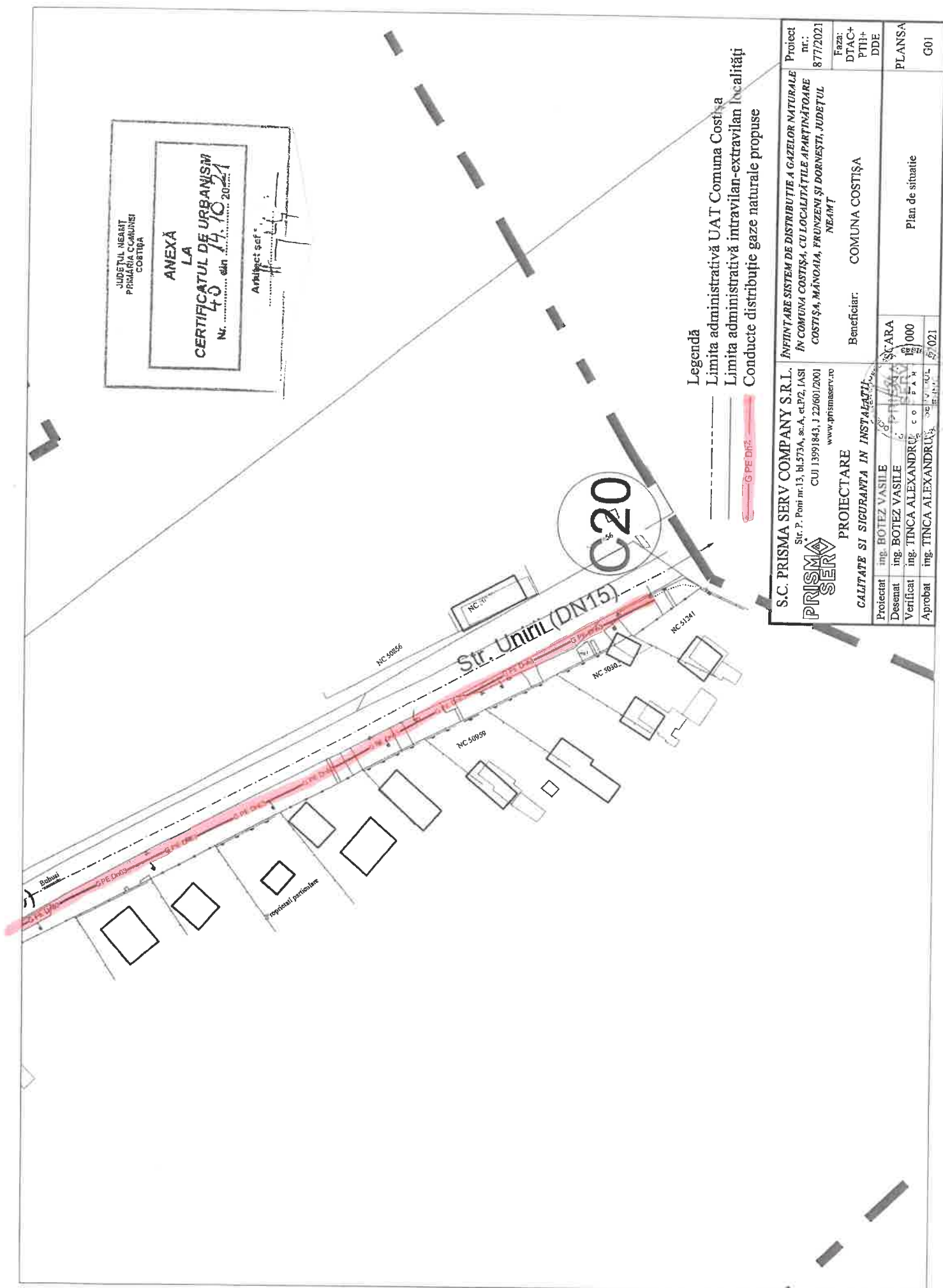

Legendă
 - - - - - Limita administrativă UAT Comuna Costișa
 - - - - - Limita administrativă intravilan-extravilan localități
 — G PE Dn2 Conducute distribuție gaze naturale propuse

S.C. PRISMA SERV COMPANY S.R.L. Str. P. Poni nr.13, bl.573A, sc.A, et.P2, IASI CUI 13991843, J 22/601/2001 www.prismaserv.ro		PROIECTARE CALITATE SI SICURANTA IN INSTALATI		Beneficiar: COMUNA COSTIȘA	Proiect nr.: 877/2021 Faza: DTAC+ PTH+ DDE
PRISMA SERV		INFINTARE SISTEM DE DISTRIBUTIE A GAZELOR NATURALE IN COMUNA COSTIȘA, CU LOCALITĂȚILE APARTINĂTOARE COSTIȘA, MĂNOAIA, FRUNZENI ȘI DORNEȘTI, JUDEȚUL NEAȚ		PLANSA G01	
Proiectat ing. BOTEZ VASILE	Desenat ing. BOTEZ VASILE	Verificat ing. TINCA ALEXANDRU	Aprobat ing. TINCA ALEXANDRU	ȘARĂ 000 000	
PLANȘA 000 000		PLANȘA 000 000		PLANȘA 000 000	

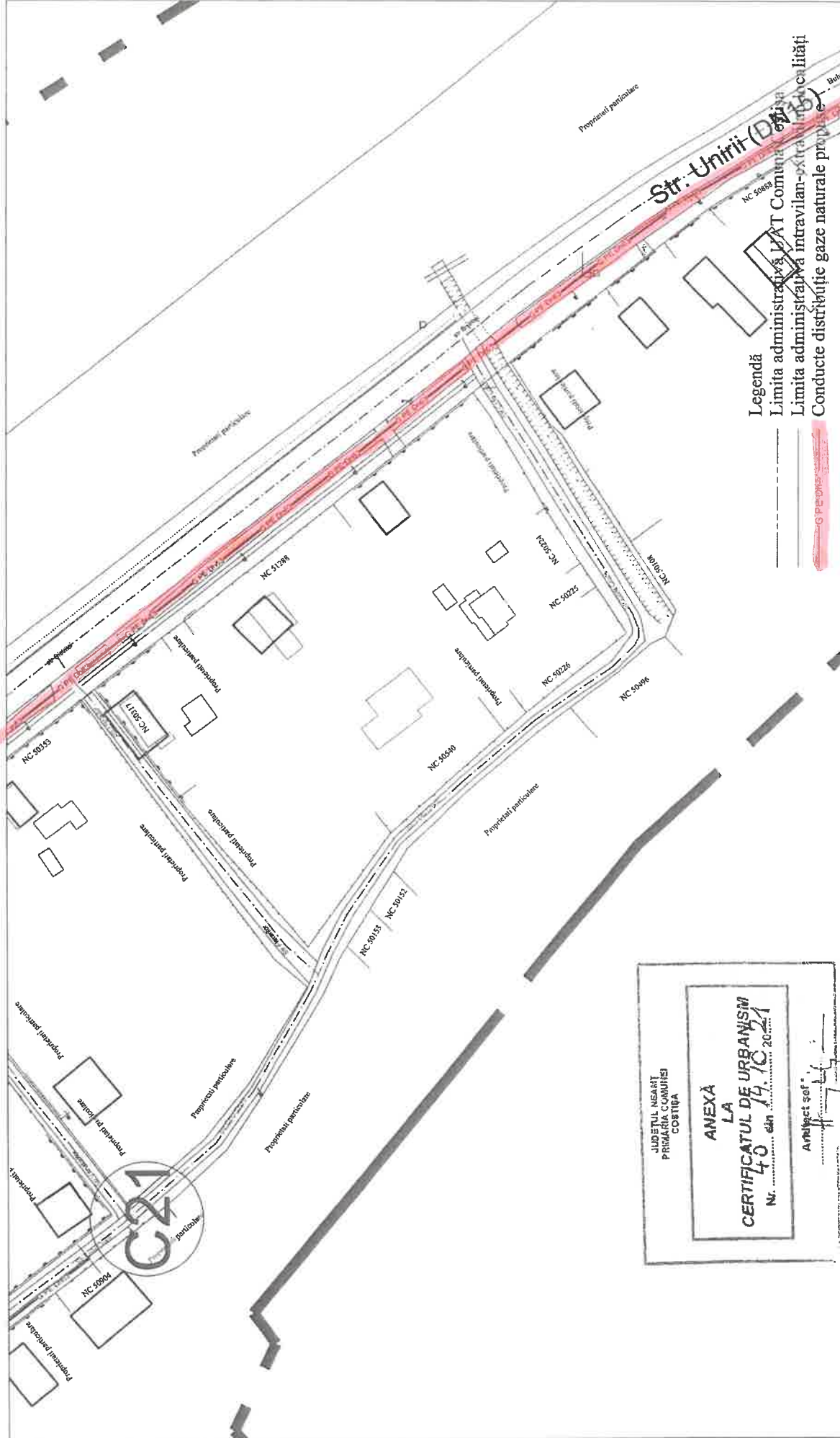

Legendă
 - - - - - Limita administrației J.A.T. Comuna Costișa
 - - - - - Limita administrației întravilan-extravilan și servitute de cale
 - - - - - Conduite distribuție gaze naturale proiectate

S.C. PRISMA SERV COMPANY S.R.L. Str. P. Poni nr.13, bl.573A, sc.A, et.072, IASI CUI 13991843, J 222601/2001 www.prismaserv.ro		PROIECTARE CALITATE SI SIGURANTA IN INSTALATI		Beneficiar: COMUNA COSTIȘA	
PRISMA SERV ing. BOTEZ VASILE Desenat Verificat Aprobat ing. TINCA ALEXANDRU		PROIECT nr.: 877/2021 Faza: DTAC+ PTH+ DDE PLANȘA G02		PRISMA SERV ing. BOTEZ VASILE Desenat Verificat Aprobat ing. TINCA ALEXANDRU	
PROIECT nr.: 877/2021 Faza: DTAC+ PTH+ DDE PLANȘA G02		PRISMA SERV ing. BOTEZ VASILE Desenat Verificat Aprobat ing. TINCA ALEXANDRU		Beneficiar: COMUNA COSTIȘA Plan de situație	

JUDEȚUL NEAȚ
 PRIMĂRIA COMUNII
 COSTIȘA

ANEXĂ LA CERTIFICATUL DE URBANISM
 Nr. 43 din 16.10.2021

Amplasat șef

JUDEȚUL NEAMȚ
PRIMĂRIA COMUNEI
COSTIȘA

ANEXĂ
LA
CERTIFICATUL DE URBANISM
Nr. 40 din 14.10.2021

Amplasat șef

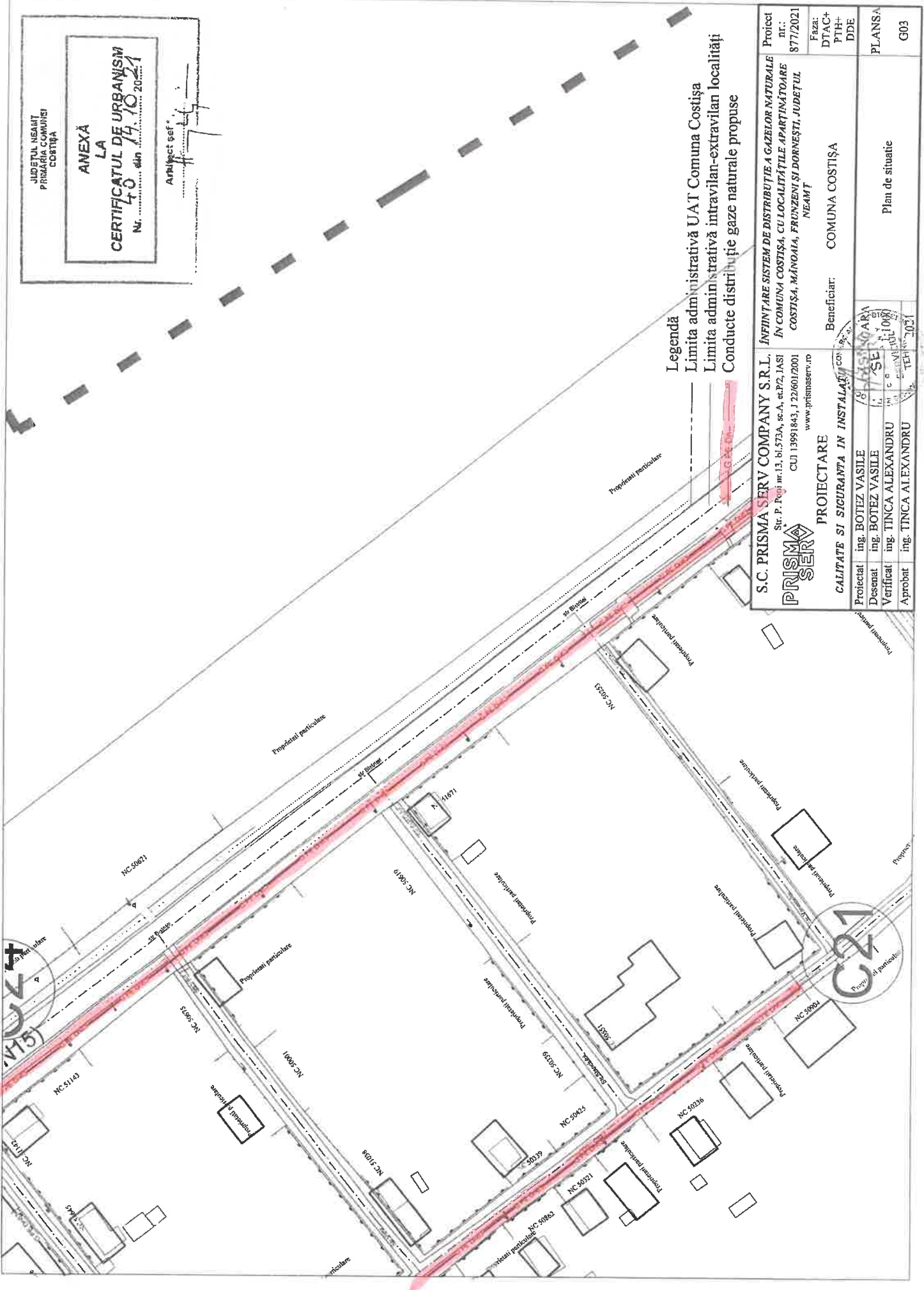

Legendă
 Limita administrativă UAT Comuna Costișa
 Limita administrativă intravilan-extravilan localități
 Conducte distribuție gaze naturale propuse

S.C. PRISMA SERV COMPANY S.R.L. S.C. P. P. P. nr. 13, bl. 573A, sc. A, et. 3/2, IASI CUI 13991843, J 22/601/2001 www.prismaserv.ro		PROIECTARE CALITATE SI SICURANTA IN INSTALATI		Beneficiar: COMUNA COSTIȘA	
Proiectat	ing. BOTEZ VASILE			Proiect nr.: 877/2021	
Desenat	ing. BOTEZ VASILE			Faza: DTAC+ PTH+ DDE	
Verificat	ing. TINCA ALEXANDRU			PLANSA	
Approbat	ing. TINCA ALEXANDRU			G03	

JUDEȚUL NEAȘT
PRIMĂRIA COMUNII
COSTIȘA

ANEXĂ
LA
CERTIFICATUL DE URBANISM
Nr. 40 din 14.10.2021

Arhitect șef:

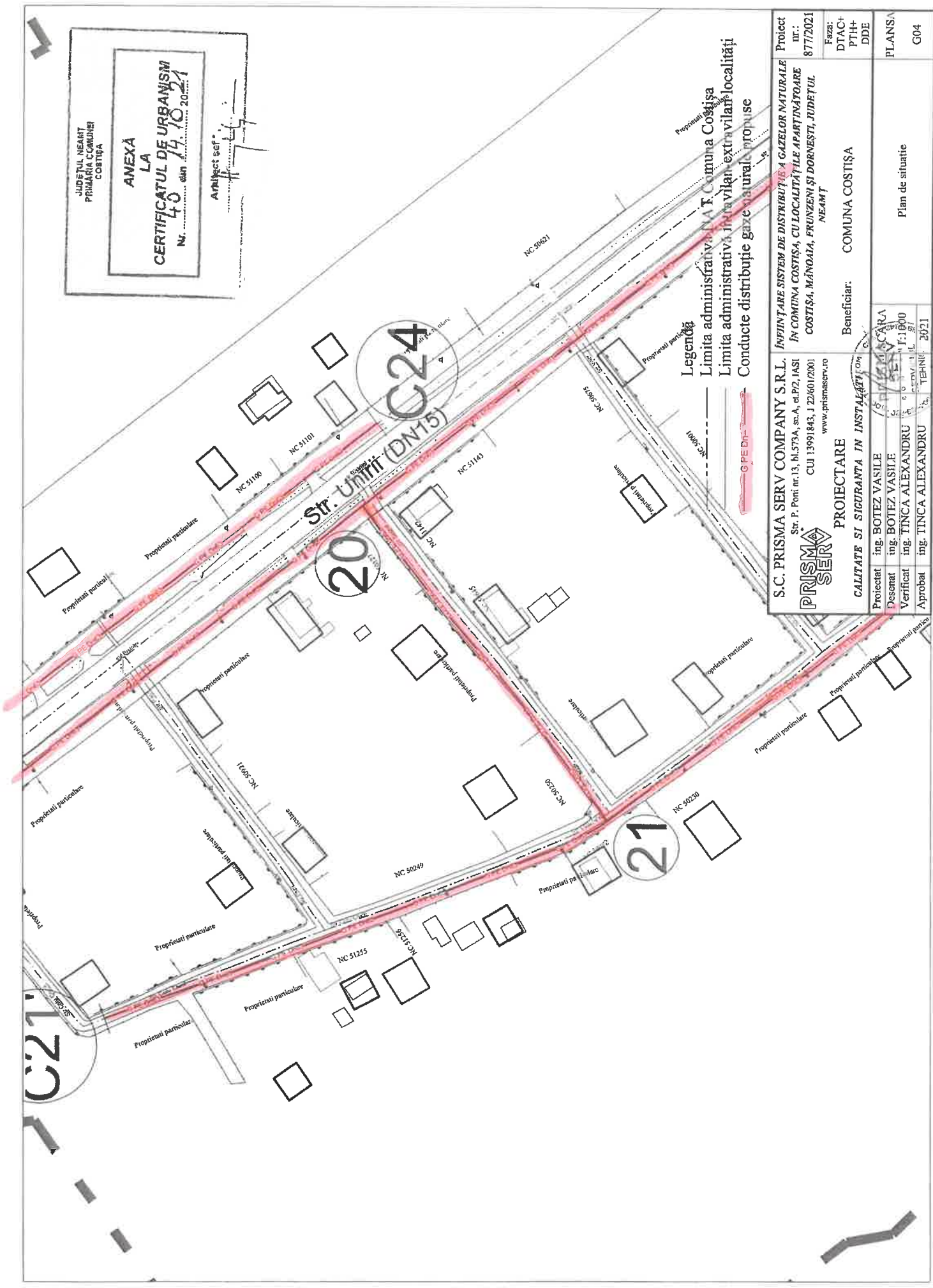

Legenda

- Limita administrativă a Comunei Costișa
- Limita administrativă în raionul extravilan localității
- Conducte distribuție gaze naturale propuse

S.C. PRISMA SERV COMPANY S.R.L. Str. P. Poni nr. 13, bl.573A, sc.A, et.0/2, IASI CUI 13991843, J 2240012001 www.prismaserv.ro		PROIECTARE CALITATE SI SIGURANTA IN INSTALATIILE		Beneficiar: COMUNA COSTIȘA	
Proiectat	ing. BOTEZ VASILE	Beneficiar: COMUNA COSTIȘA			
Desenat	ing. BOTEZ VASILE	Beneficiar: COMUNA COSTIȘA			
Verificat	ing. TINCA ALEXANDRU	Beneficiar: COMUNA COSTIȘA			
Approbat	ing. TINCA ALEXANDRU	Beneficiar: COMUNA COSTIȘA			
S.C. PRISMA SERV COMPANY S.R.L. Str. P. Poni nr. 13, bl.573A, sc.A, et.0/2, IASI CUI 13991843, J 2240012001 www.prismaserv.ro		INFINȚARE SISTEM DE DISTRIBUȚIE A GAZELOR NATURALE ÎN COMUNA COSTIȘA, CU LOCALITĂȚILE APARTINĂTOARE COSTIȘA, MÂNDOAIA, FRUNZENI ȘI DORNESTI, JUDEȚUL NEAȘT		Proiect nr.: 877/2021 Faza: DTAC+ PTH+ DDE PLANȘA G04	
Proiectat ing. BOTEZ VASILE Desenat ing. BOTEZ VASILE Verificat ing. TINCA ALEXANDRU Aprobat ing. TINCA ALEXANDRU		CALITATE SI SIGURANTA IN INSTALATIILE		Plan de situatie Tehnic 2021	

JUDEȚUL NEAMȚ
PRIMĂRIA COMUNEI
COSTIȘA

**ANEXĂ
LA
CERTIFICATUL DE URBANISM
40**
Nr. 14.10.2021

Amplasat șef:

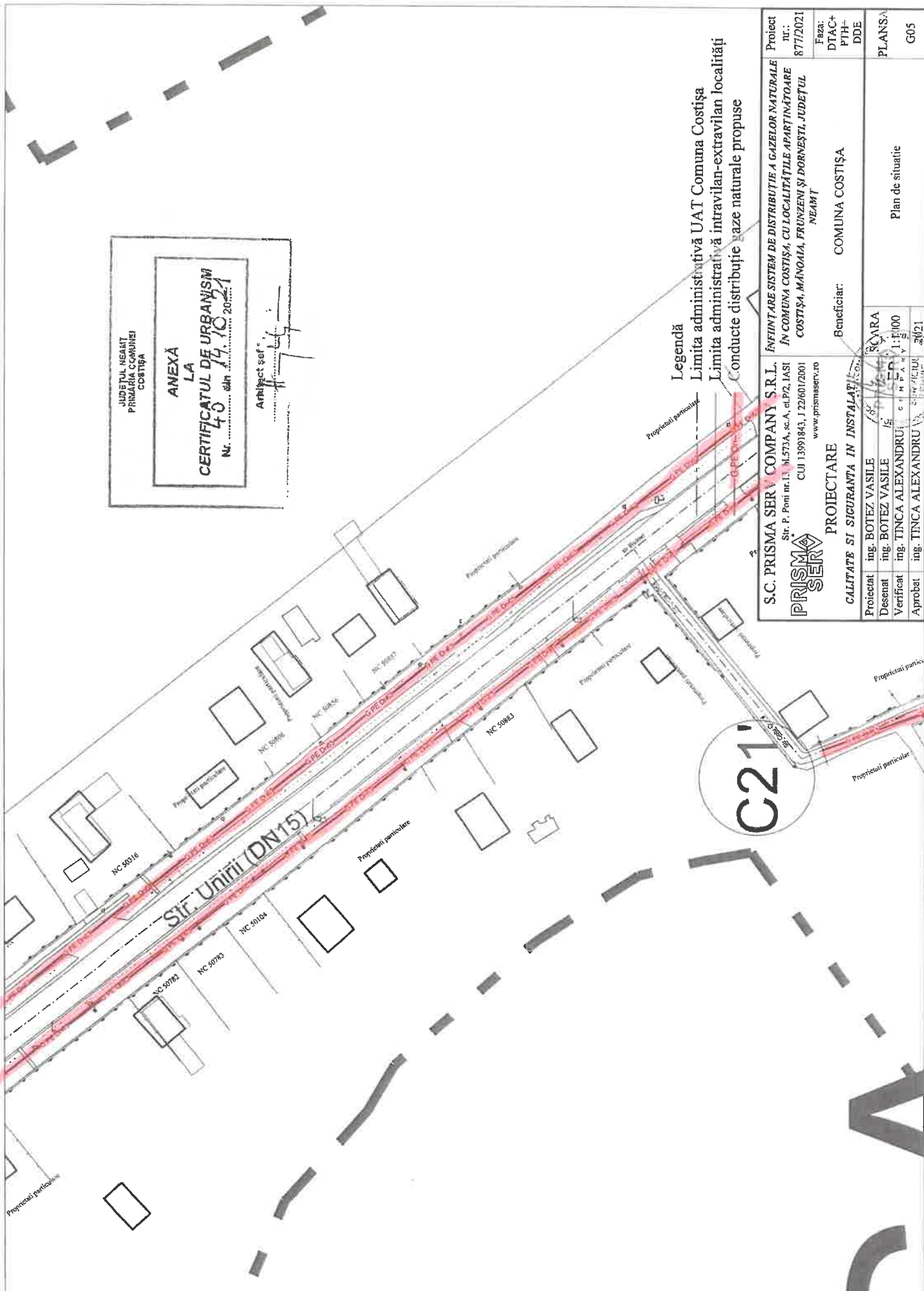

Legendă
Limita administrativă UAT Comuna Costișa
Limita administrativă intravilan-extravilan localități
Conducte distribuție gaze naturale propuse

S.C. PRISMA SERV COMPANY S.R.L. Str. P. Poni nr.13, 51573A, sc.A, et.1/2, IASI CUI 13991843, J 22601/2001 www.prismaserv.ro		Proiect nr.: 877/2021 Faza: DTAC+ PTH- DDE PLANSA: G05
PRISMA SERV CALITATE SI SIGURANTA IN INSTALATIILE DE GAZE		Beneficiar: COMUNA COSTIȘA
Proiectat ing. BOTEZ VASILE Desenat ing. BOTEZ VASILE Verificat ing. TINCA ALEXANDRU Aprobat ing. TINCA ALEXANDRU	SCARA 1:100 Data: 14.10.2021	Plan de situatie

JUDEȚUL NEAMȚ
PRIMĂRIA COMUNII
COSTIȘA

**ANEXĂ
LA
CERTIFICATUL DE URBANISM**
Nr. 40 din 14.10.2021

ANEXA nr. 1

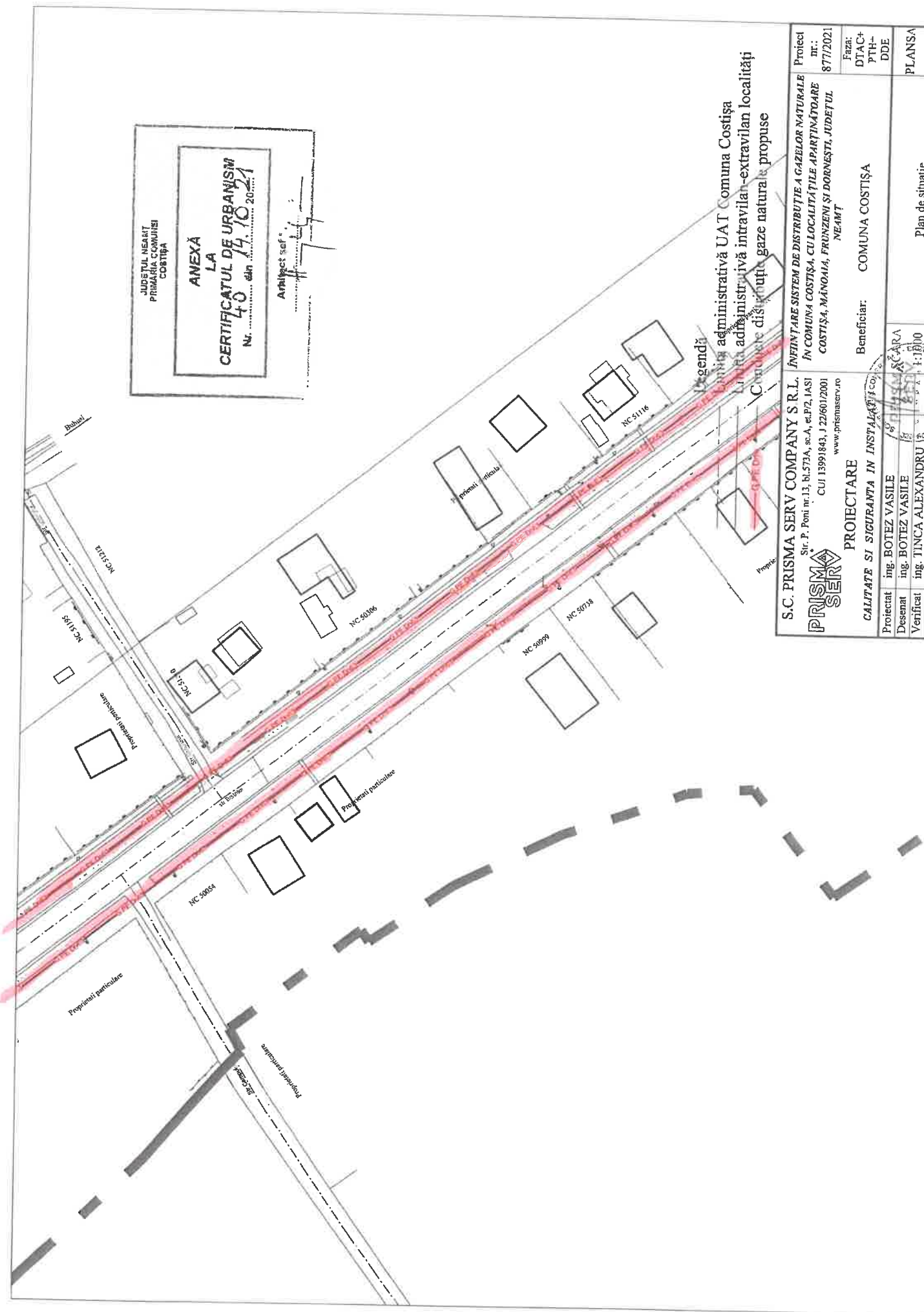

Prima administrativă UAT Comuna Costișa
și a doua administrativă intravilan-extravilan localități
Comuna Costișa

Proiectare distribuție gaze natură propuse

S.C. PRISMA SERV COMPANY S R.L. Str. P. Poni nr.13, bl.573A, sc.A, et.P2, IASI CUI 13991843, J 22/601/2001 www.prismaserv.ro		Proiect nr.: 877/2021 Faza: DTAC+ PTH- DDE PLANSA G06
PRISMA SERV CALITATE SI SIGURANTA IN INSTALATIILE DE GAZE		Beneficiar: COMUNA COSTIȘA Plan de situatie
Proiectat	ing. BOTEZ VASILE	SCARA 1:1000 1:100 1:50 1:20 1:10 1:5 1:2 1:1 1:0,5 1:0,2 1:0,1
Desenat	ing. BOTEZ VASILE	
Verificat	ing. TINCA ALEXANDRU	
Aprobat	ing. TINCA ALEXANDRU	

JUDEȚUL NEAMȚ
PRIMĂRIA COMUNEI
COSTIȘA

ANEXĂ
LA
CERTIFICATUL DE URBANISM
Nr. 48 din 14.10.2021

Arhitect șef:

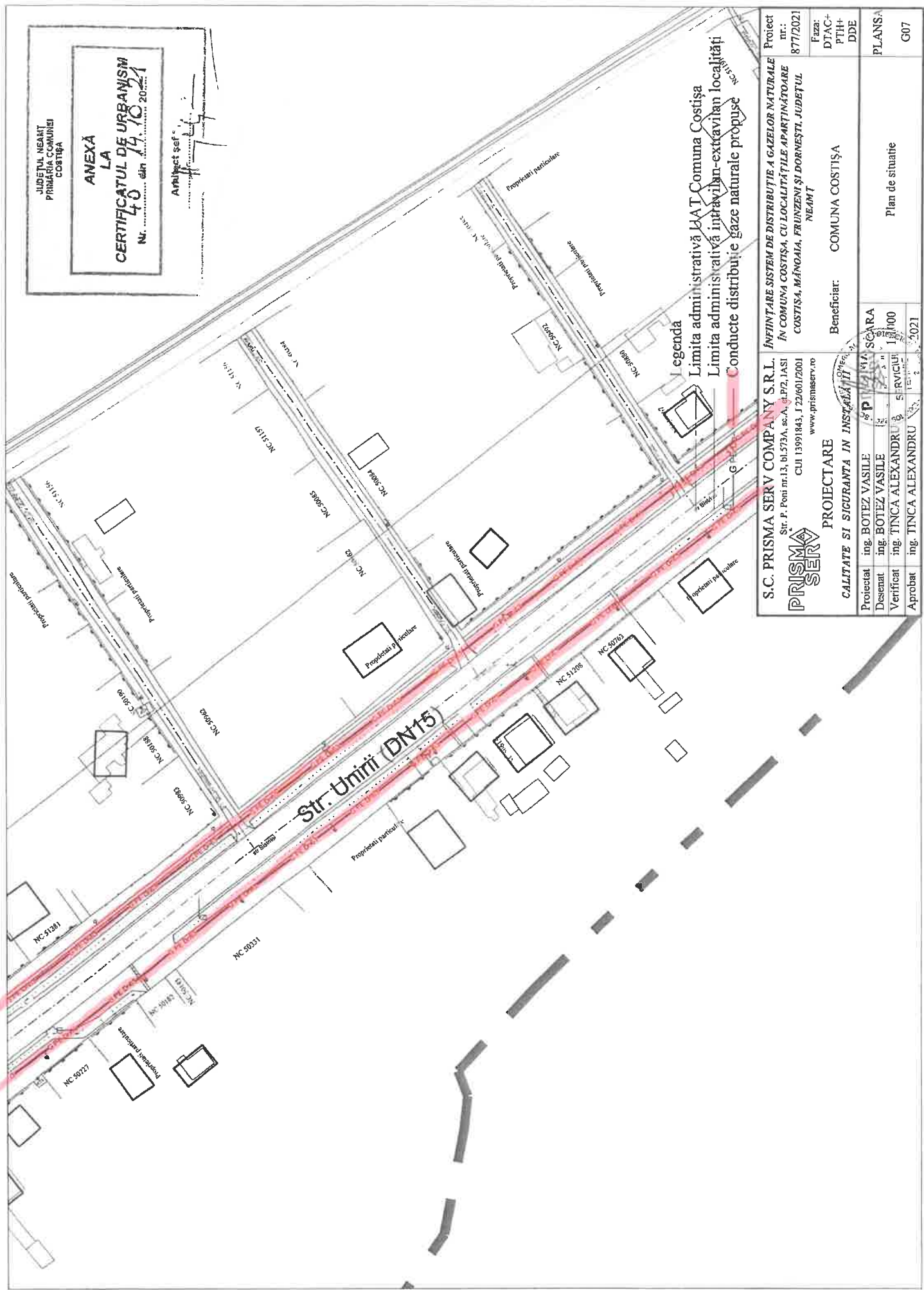

legenda
 Limita administrativă LAJAT Comuna Costișa
 Limita administrativă întravilan-extravilan localității
 Conducute distribuție gaze naturale propuse

S.C. PRISMA SERV COMPANY S.R.L.		PROIECTARE		Beneficiar: COMUNA COSTIȘA	
Str. P. Poni nr.13, bl.573A, sc.A, et.2, IASI		CALITATE SI SICURANTA IN INSCALZIREA		www.prismaserv.ro	
CUI 13991843, J 22/601/2001		ing. BOTEZ VASILE		M. SCARA	
www.prismaserv.ro		Desenat ing. BOTEZ VASILE		1:100	
www.prismaserv.ro		Verificat ing. TINCA ALEXANDRU		SERVICIUL	
www.prismaserv.ro		Aprobat ing. TINCA ALEXANDRU		14.10.2021	
Proiect nr.: 8777/2021		Faza: DTAC+ PTH+ DDE		PLANSĂ	
C07		Plan de situatie			

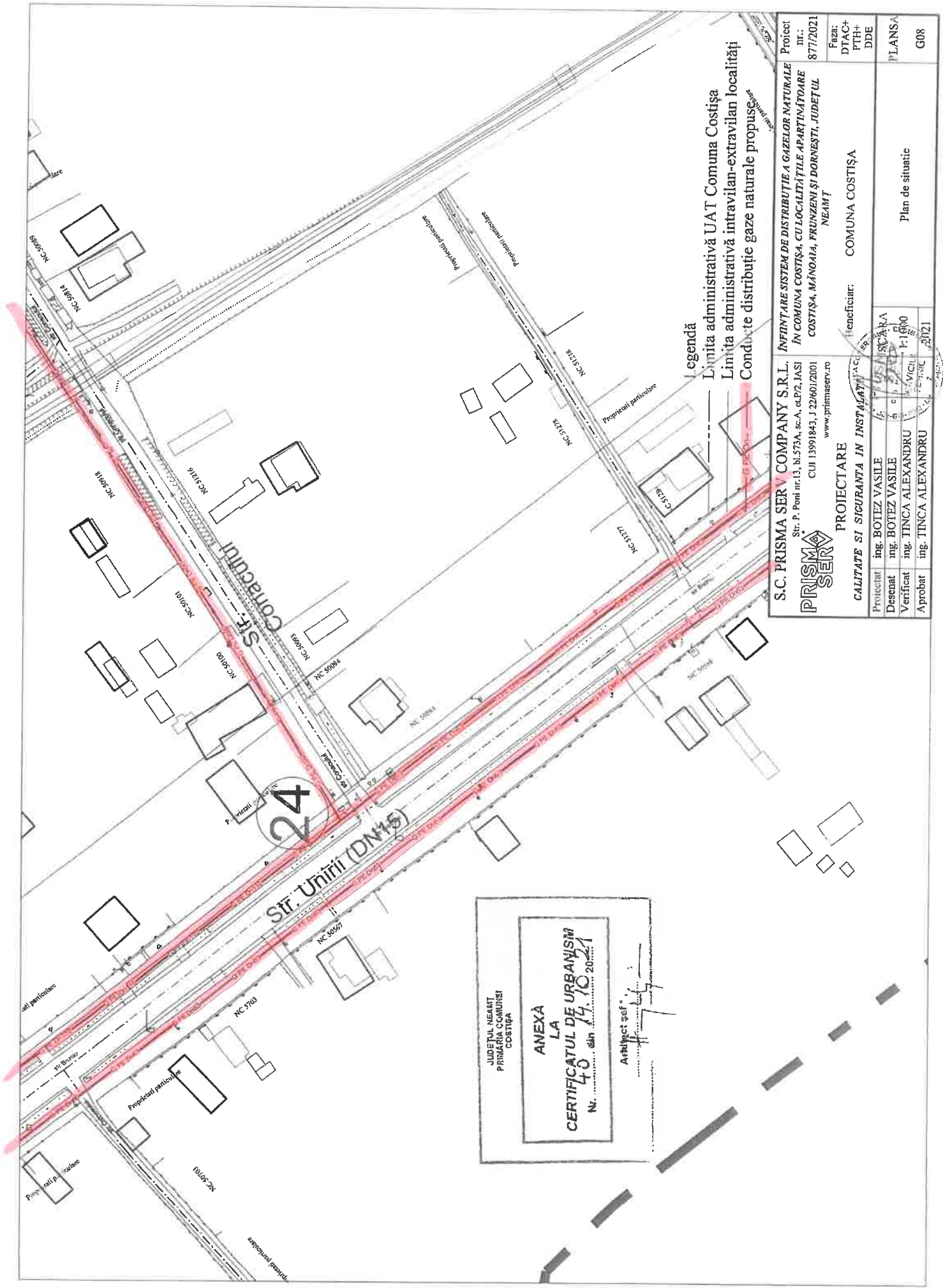

Legendă

- Limița administrativă UAT Comuna Costișa
- Limița administrativă intravilan-extravilan localității
- Conducite distribuție gaze naturale propuse

JUDEȚUL NEAMȚ
 PRIMĂRIA COMUNII
 COSTIȘA

ANEXA LA
CERTIFICATUL DE URBANISM
 Nr. din 14.10.2021

S.C. PRISMA SERV COMPANY S.R.L. Str. P. Poni nr.13, bl.573A, sc.A, ed.P2, IASI CUI 13991843, J 22/601/2001 www.prismaserv.ro		PROIECTARE CALITATE SI SICURANTA IN INSTALATIILE GAZE		Beneficiar: COMUNA COSTIȘA	
PRISMA SERV ing. BOTEZ VASILE Desenat ing. BOTEZ VASILE Verificat ing. TINCA ALEXANDRU Aprobat ing. TINCA ALEXANDRU		PROIECT nr.: 877/2021 Faza: DTAC+ PTH+ DDE PLANSA G08		SCARA 1:1600 VIZIUNEA 2021	

S.C. PRISMA SERV COMPANY S.R.L. Str. P. Poni nr.13, bl.573A, sc.A, ed.P2, IASI CUI 13991843, J 22/601/2001 www.prismaserv.ro		PROIECTARE CALITATE SI SICURANTA IN INSTALATIILE GAZE		Beneficiar: COMUNA COSTIȘA	
PRISMA SERV ing. BOTEZ VASILE Desenat ing. BOTEZ VASILE Verificat ing. TINCA ALEXANDRU Aprobat ing. TINCA ALEXANDRU		PROIECT nr.: 877/2021 Faza: DTAC+ PTH+ DDE PLANSA G08		SCARA 1:1600 VIZIUNEA 2021	

RD INALTA
 PROPUS L=45M
 PLARE

JUDEȚUL NEAMȚ
 PRIMĂRIA COMUNEI
 COSTIȘA

**ANEXĂ
 LA
 CERTIFICATUL DE URBANISM
 Nr. 40 din 14.10.2021**

Arhitect șef

CTA
 T G.N.
 IATRA
 ICAZ

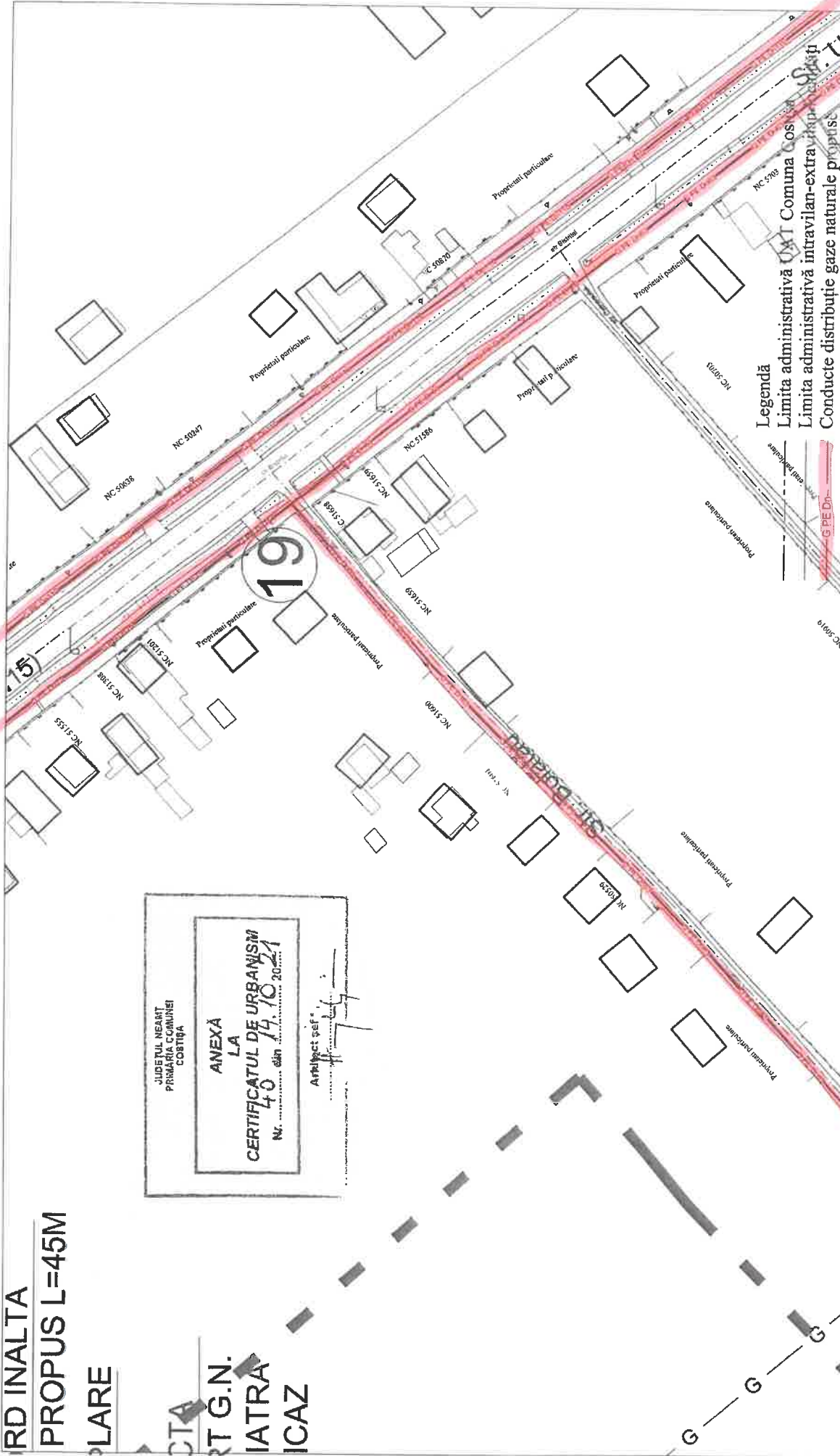

Legendă
 Limita administrativă Comuna Costișa
 Limita administrativă intravilan-extra-urbană a Săcii
 Conducte distribuție gaze naturale propuse

S.C. PRISMA SERV COMPANY S.R.L. Str. P. Poni nr.13, bl.573A, sc.A, et.P2, IASI CUI 13991843, J 22/601/2001 www.prismaserv.ro		PROIECTARE CALITATE SI SICURANTA IN INSTALATIILE DE GAZE		Beneficiar: COMUNA COSTIȘA	
PRISMA SERV INFINȚARE SISTEM DE DISTRIBUȚIE A GAZELOR NATURALE ÎN COMUNA COSTIȘA, CU LOCALITĂȚILE APARTINĂTOARE COSTIȘA, MÂNĂOAHĂ, FRUNZENI ȘI DORNEȘTI, JUDEȚUL NEAMȚ	Proiect nr.: 877/2021	Faza: DTAC+ PTH+ DDE	PLANSA G09	Plan de situatie	
Proiectat ing. BOTEZ VASILE Descris ing. BOTEZ VASILE Verificat ing. TINCA ALEXANDRU Aprobat ing. TINCA ALEXANDRU	SCA 1:1000 14.10.2021	Beneficiar: COMUNA COSTIȘA			

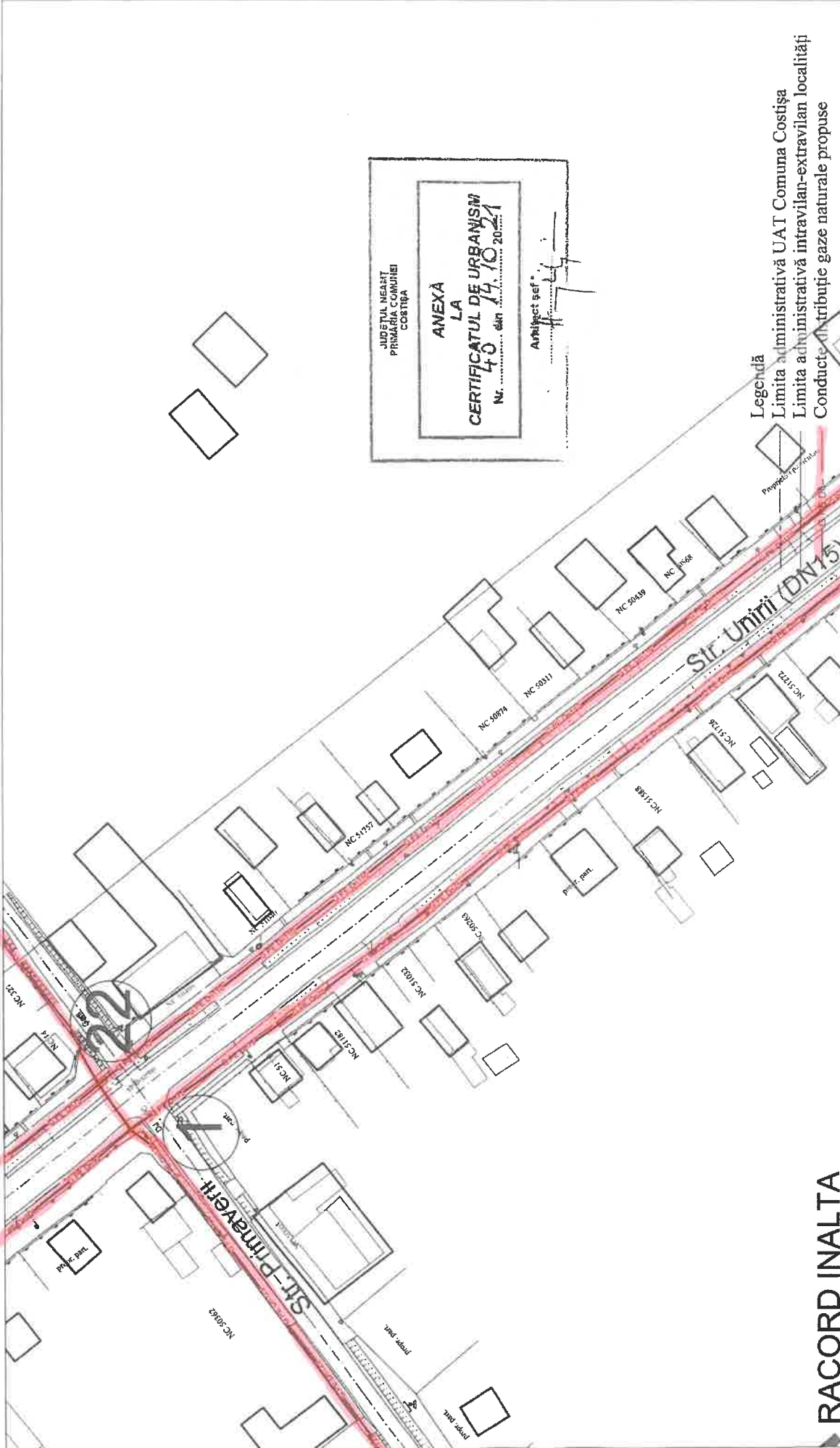

JUDEȚUL NEAMȚ
PRIMĂRIA COMUNII
COSTIȘA

ANEXĂ LA
CERTIFICATUL DE URBANISM
Nr. 14.10.2021
din 20.02.2021

Amplasat șef *

Legendă
 Limita administrativă UAT Comuna Costișa
 Limita administrativă intravilan-extravilan localități
 Conducție distribuție gaze naturale propuse

RACORD INALTA
ESIUNE PROPUȘ L=45M
DE CUPLARE
U.S.N.T.
CONDUCTA
TRANSPORT G.N.

S.C. PRISMA SERV COMITANY S.R.L. Str. P. Poni nr.13, bl.573A, sc.A, et.P2, IASI CUI 13991843, J 22601/2001 www.prismaserv.ro		Proiect nr.: 877/2021 Faza: DTAC+PTH+DDE PLANȘA G10
PROIECTANT ing. BOTEZ VASILE DESENAT ing. BOTEZ VASILE VERIFICAT ing. TINCA ALEXANDRU APROBAT ing. TINCA ALEXANDRU		Beneficiar: COMUNA COSTIȘA SCARA 1:500 1/2021 Plan de situație
INFIINȚARE SISTEM DE DISTRIBUȚIE A GAZELOR NATURALE ÎN COMUNA COSTIȘA, CU LOCALITĂȚILE APARTINĂTOARE COSTIȘA, MÂNIOAIA, FRUNZENI ȘI DORNVEȘTI, JUDEȚUL NEAMȚ		

JUDEȚUL NEAMȚ
PRIMĂRIA COMUNII
COSTIȘA

ANEXĂ LA
CERTIFICATUL DE URBANISM
Nr. **40** din **14.10.2021**

Amplasat șef

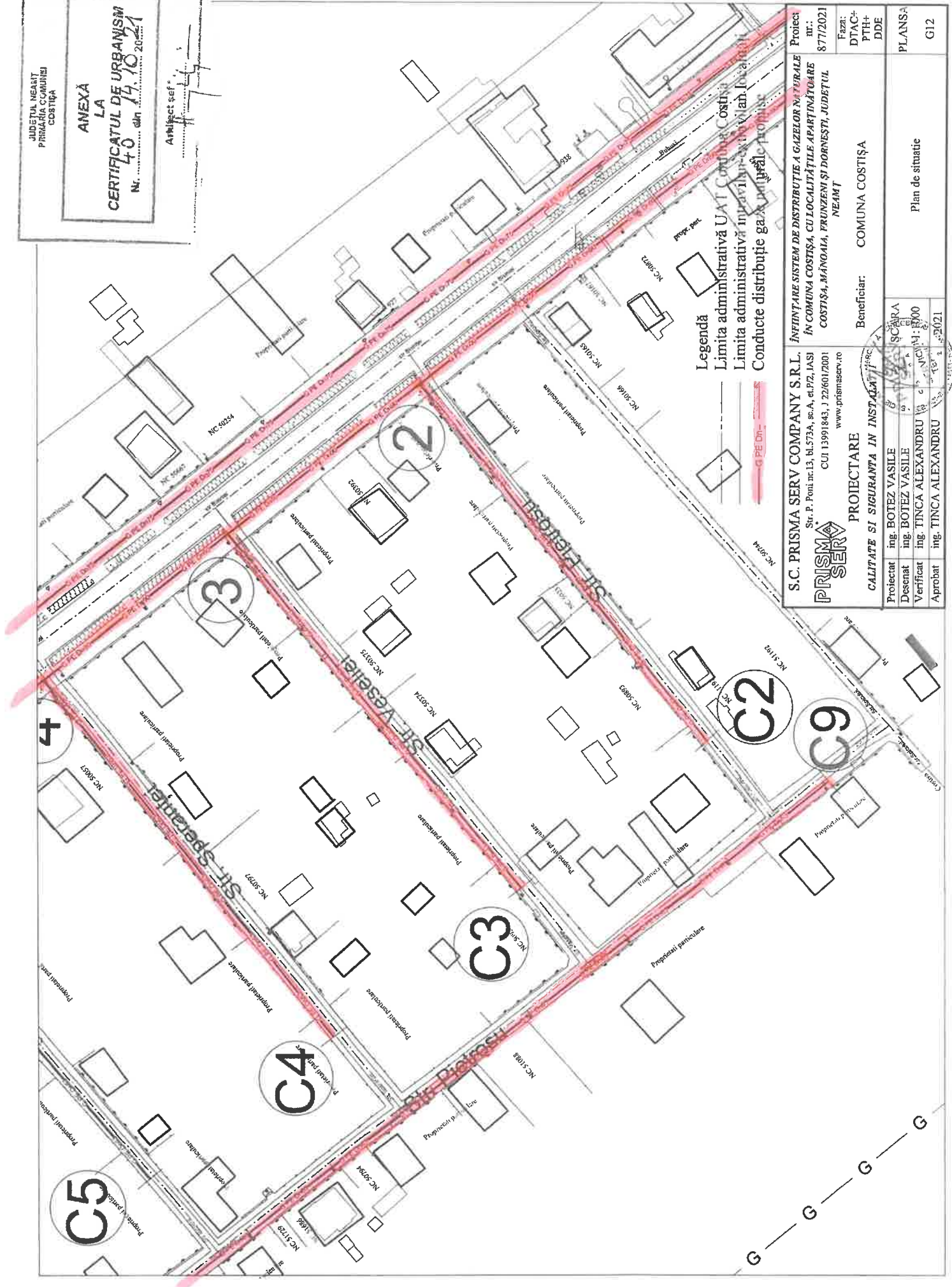

Legendă
 Limita administrativă UAT Comuna Costișă
 Limita administrativă înrașii în comună în plan local
 Conducte distribuție gază în plan proiect

S.C. PRISMA SERV COMPANY S.R.L.
 ÎNFINȚARE SISTEM DE DISTRIBUȚIE A GAZELOR ÎN URILE
 ÎN COMUNA COSTIȘA, CU LOCALITĂȚILE APARTINĂTOARE
 COSTIȘA, MĂNOAIA, FRUNZENI ȘI DORNESȚI, JUDEȚUL
 NEAMȚ

Proiect nr.: 877/2021
 Faza: DTAC+ PTH+ DDE
 Beneficiar: COMUNA COSTIȘA

PRISMA SERA
 PROIECTANT
 CALITATE ȘI SIGURANȚĂ ÎN INSTALAȚII
 ing. BOTEZ VASILE
 ing. BOTEZ VASILE
 ing. TINCA ALEXANDRU
 ing. TINCA ALEXANDRU

Beneficiar: COMUNA COSTIȘA

Plan de situație

G12

JUDEȚUL NEAMȚ
PRIMĂRIA COMUNEI
COSTIȘA

ANEXĂ
LA

CERTIFICATUL DE URBANISM
Nr. 40 din 14.10.2021

Arhitect șef

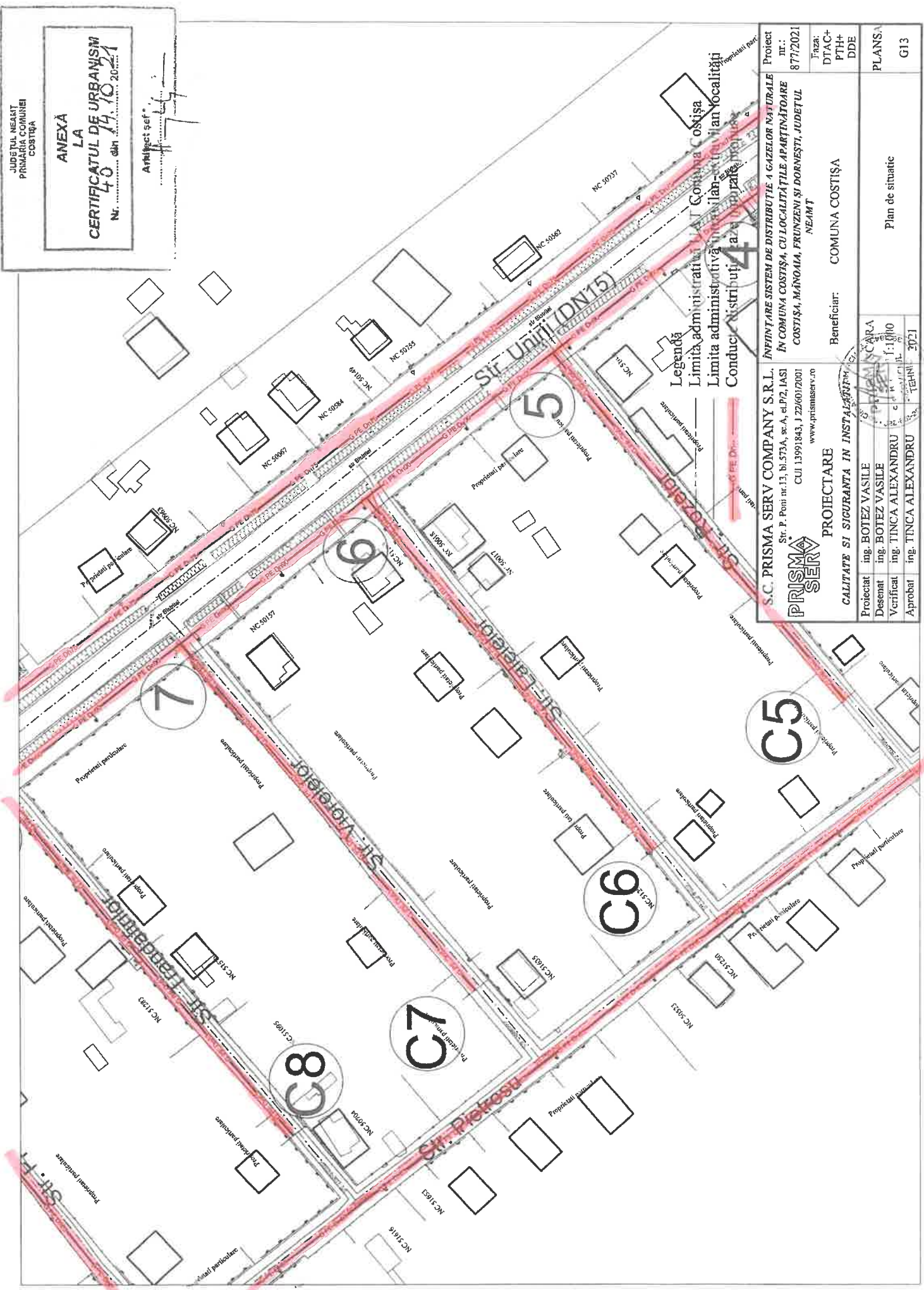

Legenda
Limita administrativă a Comunei Costișa
Limita administrativă a Localității Costișa
Conducerea Distribuției Gazelor

Proiect nr.: 877/2021	Beneficiar: COMUNA COSTIȘA
Faza: DTAC+PTH+DDE	Beneficiari: COMUNA COSTIȘA
PLANSĂ G13	Plan de situație
S.C. PRISMA SERV COMPANY S.R.L. INFINTARE SISTEM DE DISTRIBUȚIE A GAZELOR NATURALE ÎN COMUNA COSTIȘA, CU LOCALITĂȚILE APARTINĂTOARE COSTIȘA, MÂNCOAIA, FRUNZENI ȘI DORNEȘTI, JUDEȚUL NEAMȚ	
Str. P. Poni nr.13, bl.573A, sc.A, et.072, IASI CUI 13991843, J 226017001 www.prismaserv.ro	
PROIECTARE CALITATE SI SIGURANTA IN INSTALAREA REȚEI DE GAZE	
Proiectat ing. BOTEZ VASILE	Verificat ing. TINCA ALEXANDRU
Desenat ing. BOTEZ VASILE	Aprobat ing. TINCA ALEXANDRU
1:100	
2021	

JUDETUL NEAMT
PRIMĂRIA COMUNEI
COSTIȘA

**ANEXĂ
LA
CERTIFICATUL DE URBANISM**
Nr. **40** din **14.10.2021**

Amplasat șef *

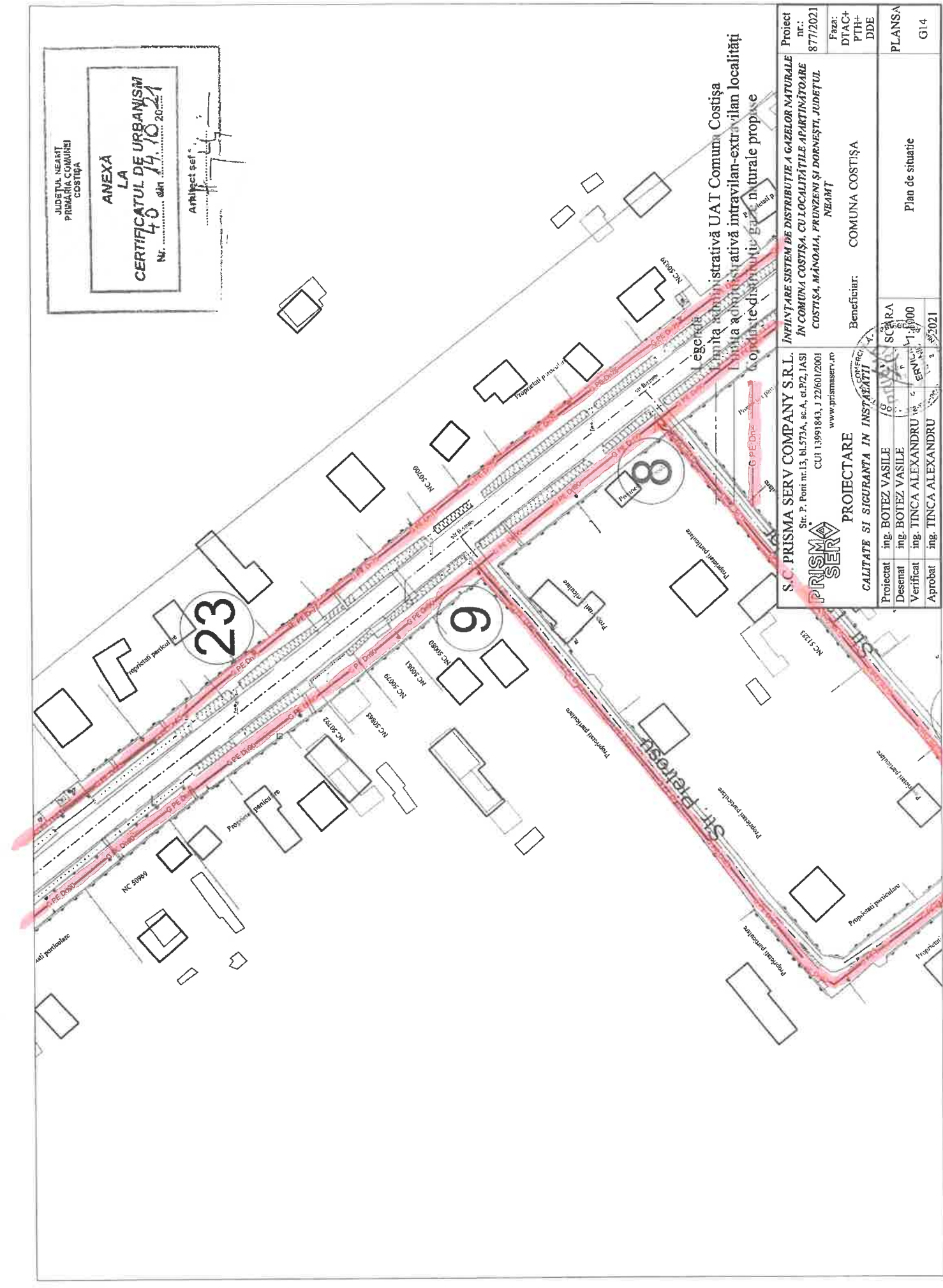

Proiect nr.: 8777/2021	Faza: DTAC+ PTH+ DDE	Beneficiar: COMUNA COSTIȘA
S.C. PRISMA SERV COMPANY S.R.L. Str. P. Pom nr.13, bl.573A, sc.A, et.P2, IASI CUI 13991843, J 22/601/2003 www.prismaserv.ro		
PROIECTARE CALITATE SI SICURANTA IN INSTALATIILE		
Proiectat ing. BOTEZ VASILE	Desenat ing. BOTEZ VASILE	Verificat ing. TINCA ALEXANDRU
Proiect nr. 8 SCARA 1:1000 ERN nr. 1/2021		Beneficiar: COMUNA COSTIȘA Plan de situație PLANSĂ G14

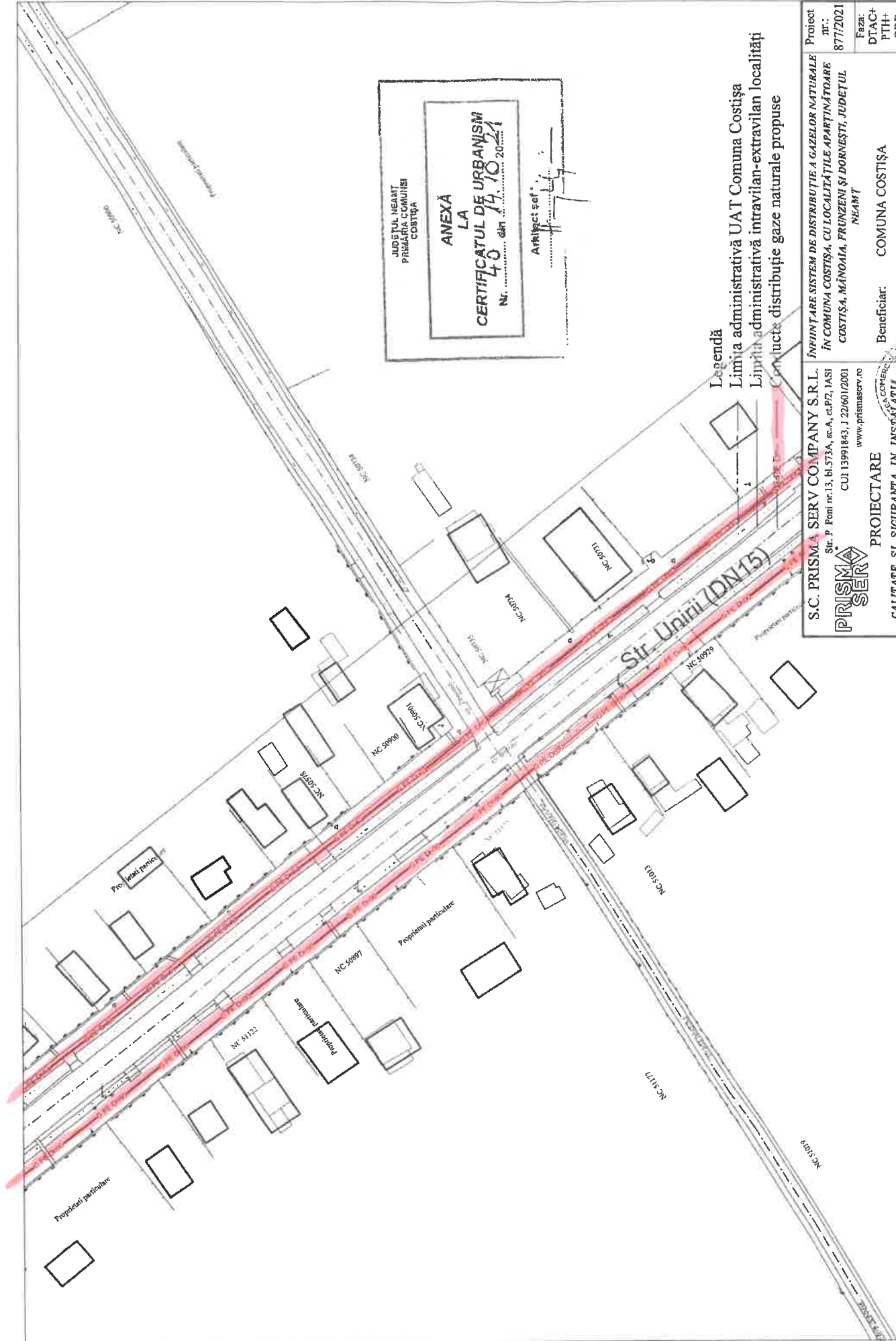

JUDEȚUL NEAȚ
PRIMĂRIA COMUNII
COSTIȘA

**ANEXĂ
LA
CERTIFICATUL DE URBANISM**
Nr. **40/14.10.2021**
din 20.....

Arhitect șef

Legendă
 Limia administrativă UAT Comuna Costișa
 Linia administrativă intravilan-extravilan localități
 Conținute distribuție gaze naturale propuse

S.C. PRISMA A SERV COMPANY S.R.L. Str. P. Poni nr.13, bl.573A, sc.A, et.P2, IASI CUI 13991843, J 22/601/2001 www.prismaserv.ro		Proiect nr.: 877/2021 Feza: DTAC+ PTH+ DDE PLANSA G15
PROIECTARE CALITATE SI SIGURANTA IN INSTALATI Beneficiar: COMUNA COSTIȘA		SCARA 1:1000 2021
Proiectat ing. BOTEZ VASILE Desenat ing. BOTEZ VASILE Verificat ing. TINCA ALEXANDRU Aprobat ing. TINCA ALEXANDRU	Plan de situatie	

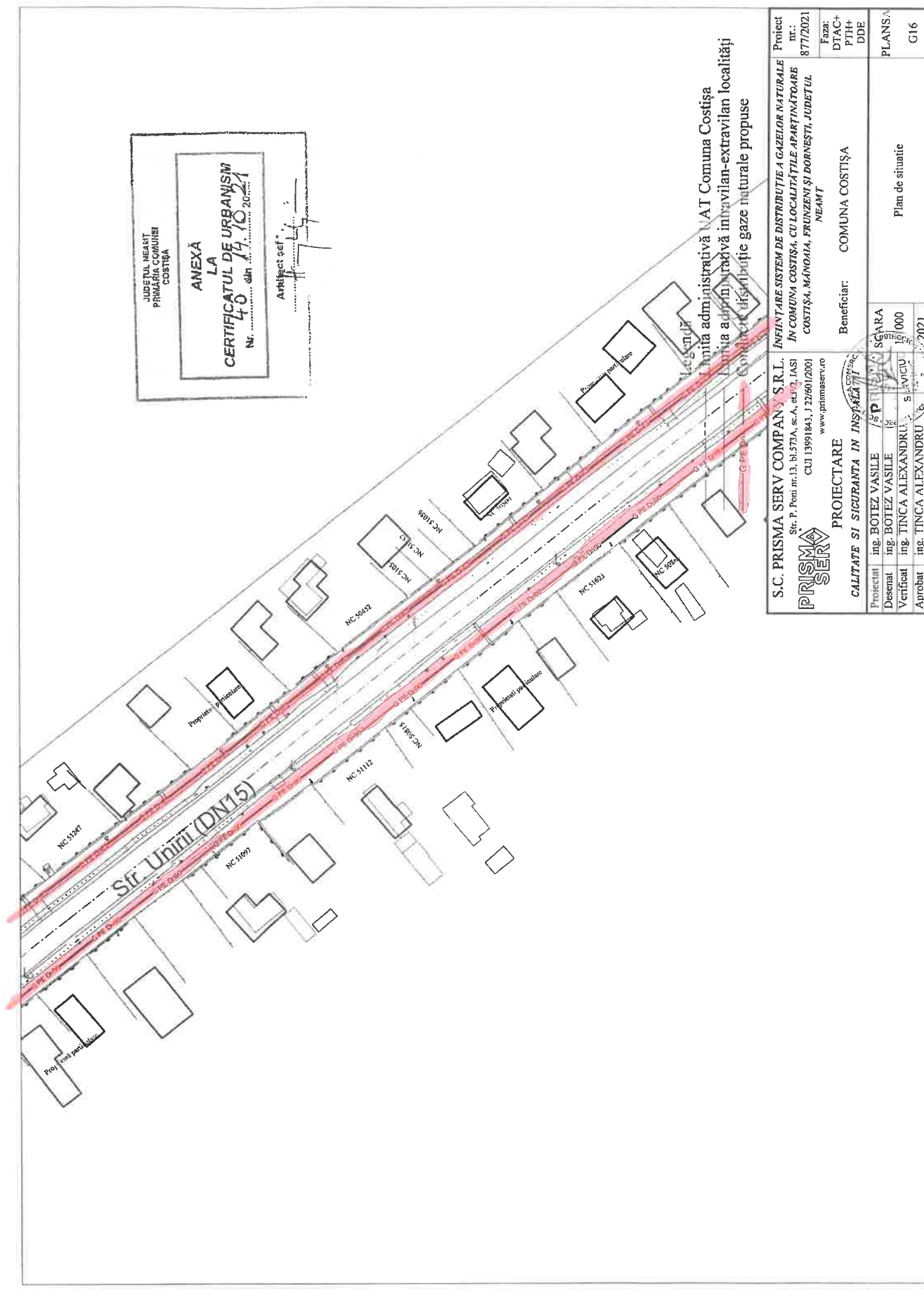
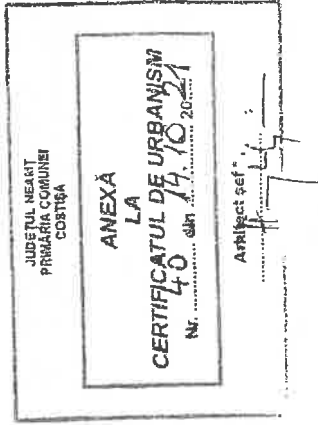

Beneficiar: COMUNA COSTIȘA

Comuna administrativă NAT Comuna Costișa

Comuna administrativă învârlan-extravilan localități

Comuna administrativă gaze naturale propuse

S.C. PRISMA SERV COMPAN S.R.L. INFILTRARE SISTEM DE DISTRIBUȚIE A GAZELOR NATURALE		Proiect nr.:	877/2021
Str. P. Pom nr.13, bl.573A, sc.A, et.2, IASI		Faza:	DTAC+ PTH+ DDE
CUI 13991843, J 22/601/2001		NEAMT	
www.prismaserv.ro		Beneficiar: COMUNA COSTIȘA	
PROIECTARE			
CALITATE SI SICURANTA IN INSTALATI			
Proiectat	ing. BOTEZ VASILE	SCARA	1/1000
Desenat	ing. BOTEZ VASILE	PLAN	1/1000
Verificat	ing. TINCA ALEXANDRU	PLAN	1/1000
Approbat	ing. TINCA ALEXANDRU	PLAN	1/1000
		2021	

Plan de situatie

PLANSĂ
G16

JUDEȚUL NEAȘT
PRIMĂRIA COMUNEI
COSTIȘA

ANEXA
LA

CERTIFICATUL DE URBANISM
nr. 40 din 14.10.2021

Architect șef

MMA

Legendă

Limita administrativă UAT Comuna Costișa
Limita administrativă intravilan-extravilan localități
Conducător distribuție gaze naturale propuse

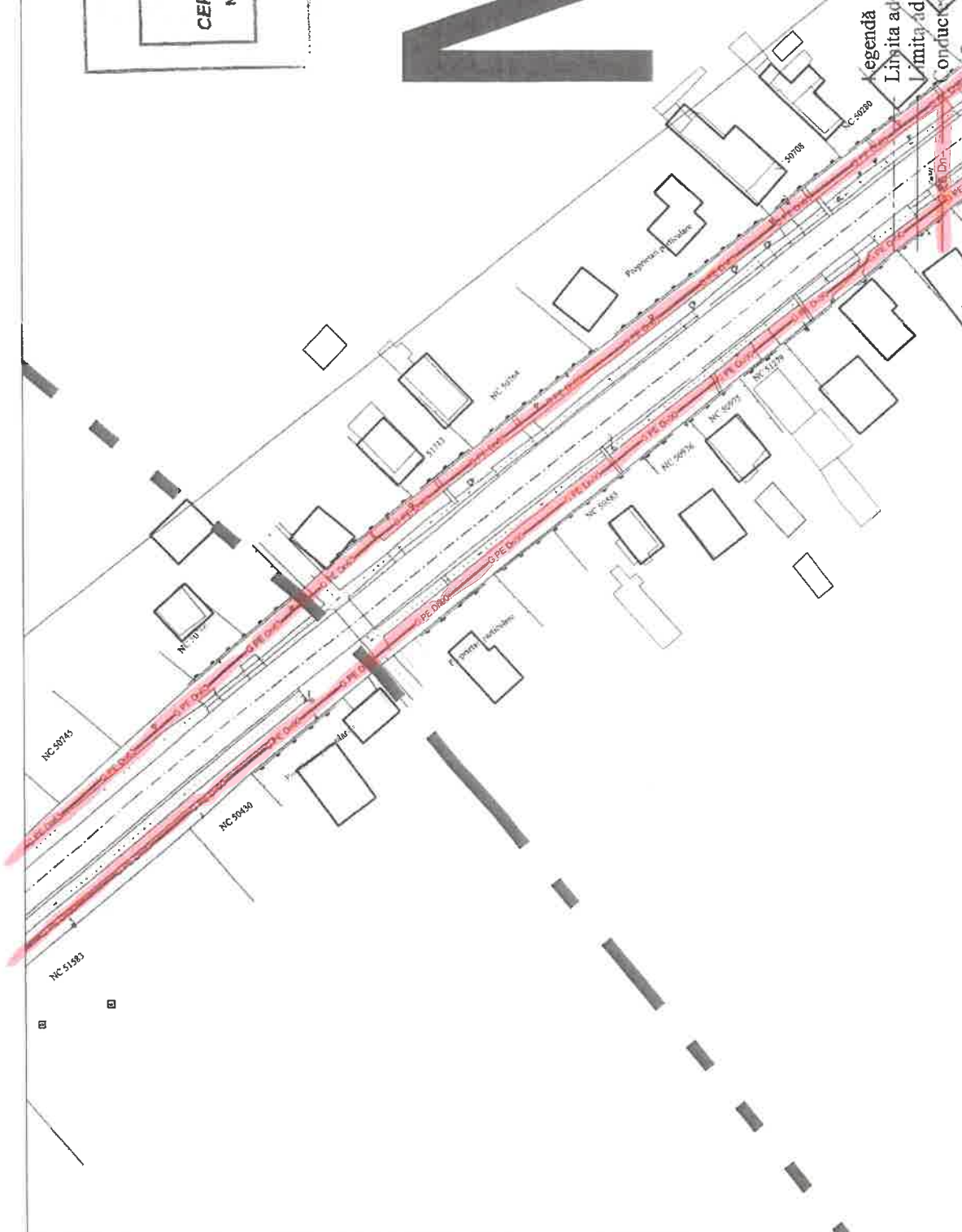

S.C. PRISMA SERV COMPANY S.R.L.
Str. P. Poni nr.13, bl.57A, sc.A, et.2, IASI
CUI 13991843, J 22/6012001
www.prismaserv.ro

PRISMA SERV

PROIECTARE
CALITATE SI SIGURANTA IN INSTALATI

Beneficiar: COMUNA COSTIȘA

Proiect nr.: 877/2021

Faza: DTAC+ PTH+ DDE

PLANS. G17

Plan de situatie

Proiectat	ing. BOTEZ VASILE
Desenat	ing. BOTEZ VASILE
Verificat	ing. TINCA ALEXANDRU
Approbat	ing. TINCA ALEXANDRU

Stampa profesională nr. 1500

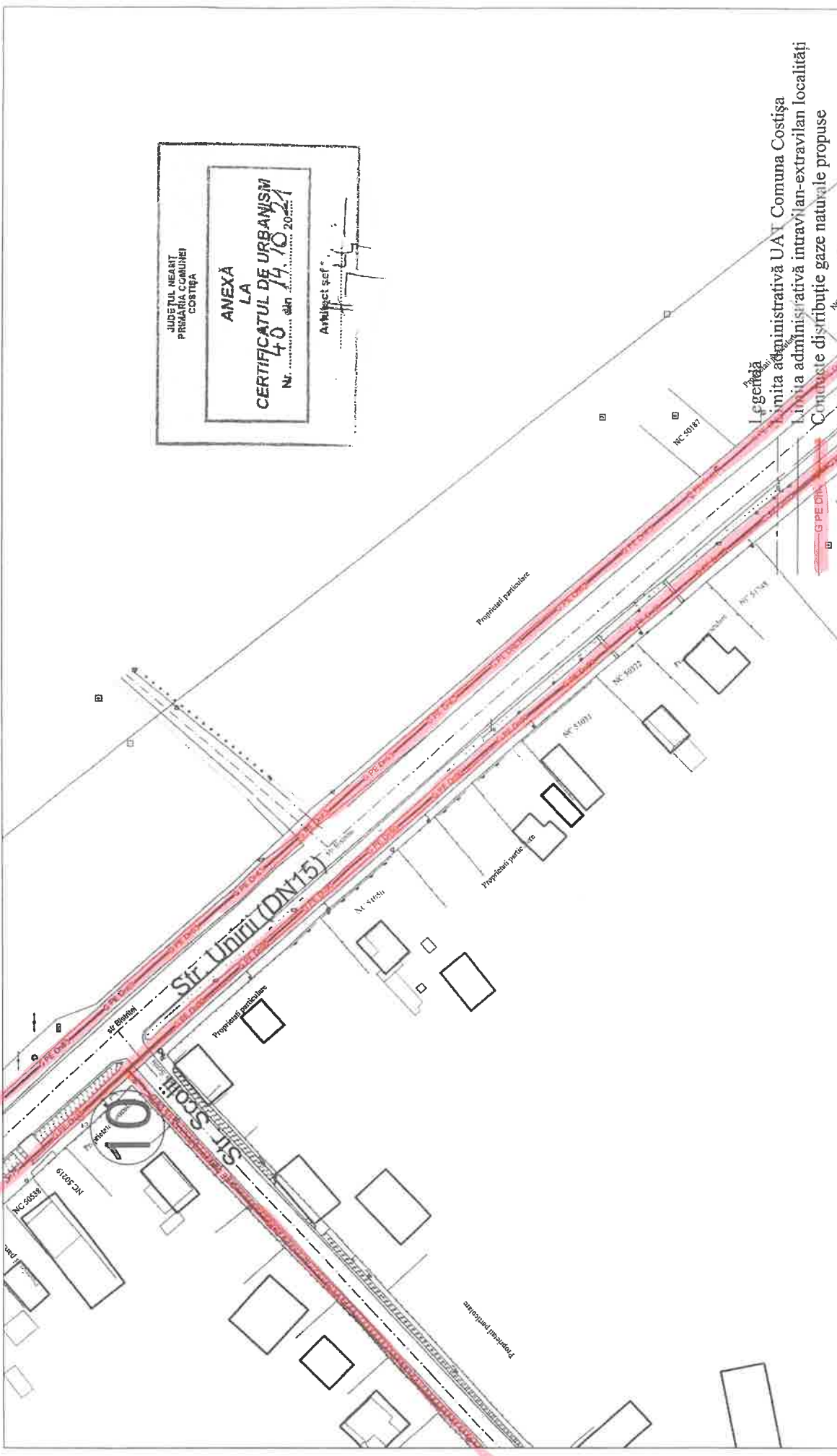

JUDEȚUL NEAȚ
PRIMĂRIA COMUNEI
COSTIȘA

**ANEXĂ
LA
CERTIFICATUL DE URBANISM**
Nr. **40** din **14.10.2021**

Arhitect șef: [Signature]

Proiect nr.: 877/2021

Faza: DTAC+ PTH+ DDE.

Beneficiar: COMUNA COSTIȘA

Plan de situație

S.C. PRISMA SERV COMPANY S.R.L. Str. P. Poni nr.13, bl.573A, sc.A, et.P/2, IASI CUI 13991843, J 22/601/2001 www.prismaserv.ro		PROIECTARE CALITATE SI SICURANTA IN INSTALATI	
Proiectat	ing. BOTEZ VASILE	SCARA	
Desenat	ing. BOTEZ VASILE	1:2000	
Verificat	ing. TINCA ALEXANDRU	TEHNIC	
Aprobat	ing. TINCA ALEXANDRU	14.10.2021	
PRISMA S.C. PRISMA SERV COMPANY S.R.L.		ÎNFIINȚARE SISTEM DE DISTRIBUIE A GAZELOR NATURALE ÎN COMUNA COSTIȘA, CU LOCALITĂȚILE APARTINĂTOARE COSTIȘA, MĂNOAIA, PRUNZENI ȘI DORNEȘTI, JUDEȚUL NEAȚ	
Proiect nr.: 877/2021 Faza: DTAC+ PTH+ DDE.		Beneficiar: COMUNA COSTIȘA	
JUDEȚUL NEAȚ PRIMĂRIA COMUNEI COSTIȘA		PLANSA G18	

JUDEȚUL NEAȘT
PRIMĂRIA COMUNII
COSTIȘA

**ANEXĂ
LA
CERTIFICATUL DE URBANISM**
Nr. **40** din **14.10.2021**

Arhitect șef: _____

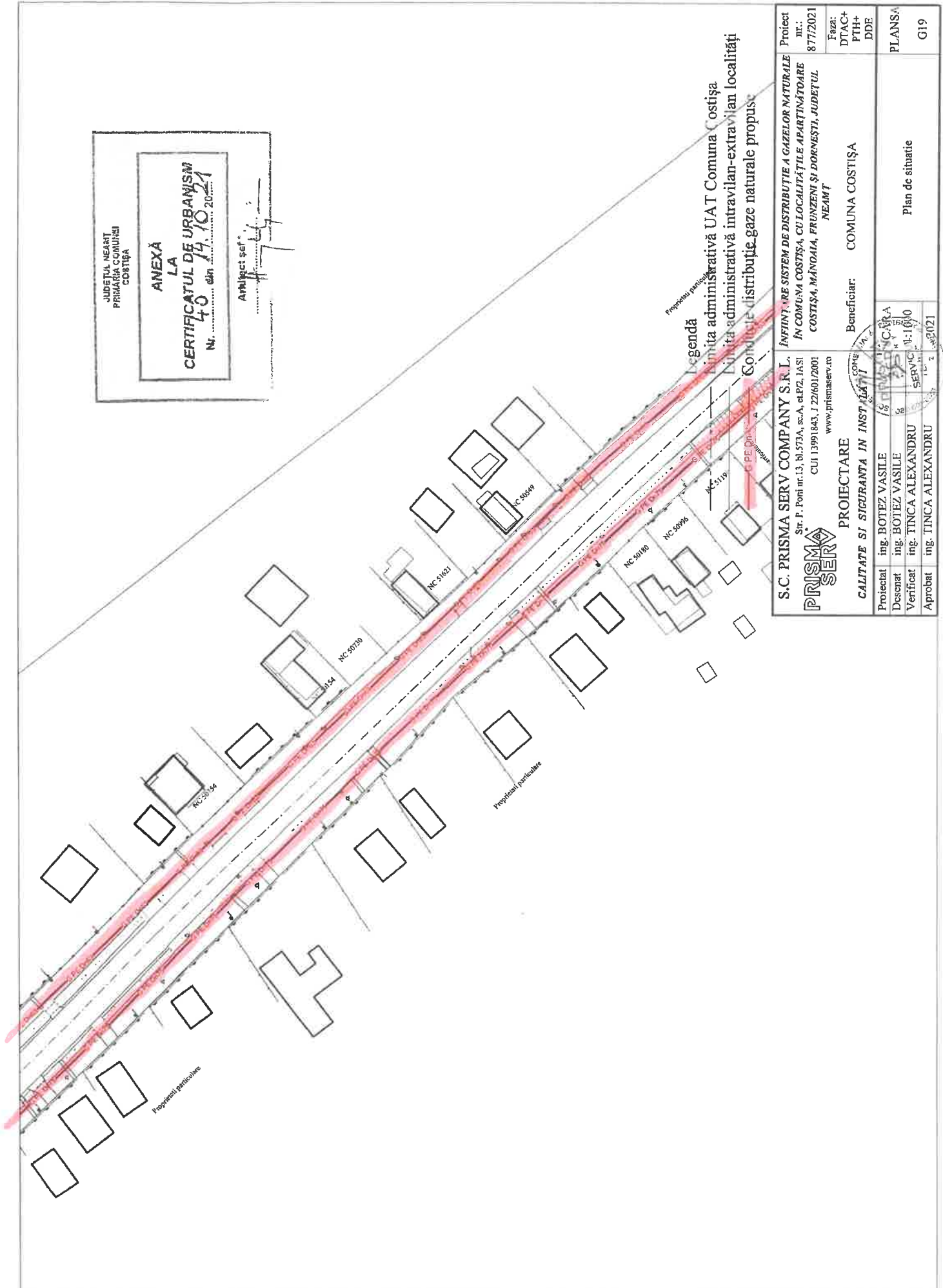

Legendă

----- Proprietari partoculare

----- Proprietari comune

----- Conducute distribuție gaze naturale propuse

S.C. PRISMA SERV COMPANY S.R.L. Str. F. Poeni nr.13, bl.573A, sc.A, et.1/2, IASI CUI 13991843, J 22/601/2001 www.prismaserv.ro		PROIECTARE CALITATE SI SIGURANTA IN INSTALATI		Beneficiar: COMUNA COSTIȘA	
Proiectat	ing. BOTEZ VASILE			Beneficiar: COMUNA COSTIȘA	
Desenat	ing. BOTEZ VASILE			Beneficiar: COMUNA COSTIȘA	
Verificat	ing. TINCA ALEXANDRU			Beneficiar: COMUNA COSTIȘA	
Aprobat	ing. TINCA ALEXANDRU			Beneficiar: COMUNA COSTIȘA	
PRISMA SERV CALITATE SI SIGURANTA IN INSTALATI				Beneficiar: COMUNA COSTIȘA	
S.C. PRISMA SERV COMPANY S.R.L. Str. F. Poeni nr.13, bl.573A, sc.A, et.1/2, IASI CUI 13991843, J 22/601/2001 www.prismaserv.ro				Beneficiar: COMUNA COSTIȘA	
PROIECTARE CALITATE SI SIGURANTA IN INSTALATI				Beneficiar: COMUNA COSTIȘA	
ing. BOTEZ VASILE ing. BOTEZ VASILE ing. TINCA ALEXANDRU ing. TINCA ALEXANDRU				Beneficiar: COMUNA COSTIȘA	
PLANSA:				PLANSA:	
G19				G19	

JUDETUL NEARIT
PRIMĂRIA COMUNEI
COSTIȘA

**ANEXĂ
LA
CERTIFICATUL DE URBANISM**
Nr. 40 din 17.10.2021

Atributiefiş



S.C. PRISMA SERV COMPANY S.R.L. Str. P. Poni nr.13, bl.573A, sc.A, et.2, IASI CUI 13991843, J 22/601/2001 www.prismaserv.ro		PROIECTARE CALITATE SI SIGURANTA IN INGINERERIA ing. BOTEZ VASILE ing. BOTEZ VASILE ing. TINCA ALEXANDRU ing. TINCA ALEXANDRU		PROIECT nr.: 877/2021 Faza: DTAC+ PTH+ DDE PLANSA G19	
INFINTARE SISTEM DE DISTRIBUTIE A GAZELOR NATURALE IN COMUNA COSTIȘA, CU LOCALITĂȚILE APARTINĂTOARE COSTIȘA, MĂNOAIA, PRUNZENI ȘI DORNEȘTI, JUDETUL NEAMȚ		Beneficiar: COMUNA COSTIȘA		Plan de situatie	
S.C. PRISMA SERV COMPANY S.R.L. CALITATE SI SIGURANTA IN INGINERERIA		Beneficiar: COMUNA COSTIȘA		Plan de situatie	
ing. BOTEZ VASILE ing. BOTEZ VASILE ing. TINCA ALEXANDRU ing. TINCA ALEXANDRU		Beneficiar: COMUNA COSTIȘA		Plan de situatie	
ing. BOTEZ VASILE ing. BOTEZ VASILE ing. TINCA ALEXANDRU ing. TINCA ALEXANDRU		Beneficiar: COMUNA COSTIȘA		Plan de situatie	
ing. BOTEZ VASILE ing. BOTEZ VASILE ing. TINCA ALEXANDRU ing. TINCA ALEXANDRU		Beneficiar: COMUNA COSTIȘA		Plan de situatie	

JUDETUL NEARȚ
PRIMĂRIA COMUNEI
COSTIȘA

ANEXĂ
LA

CERTIFICATUL DE URBANISM
Nr. 46 din 14.10.2021

Arhitect șef

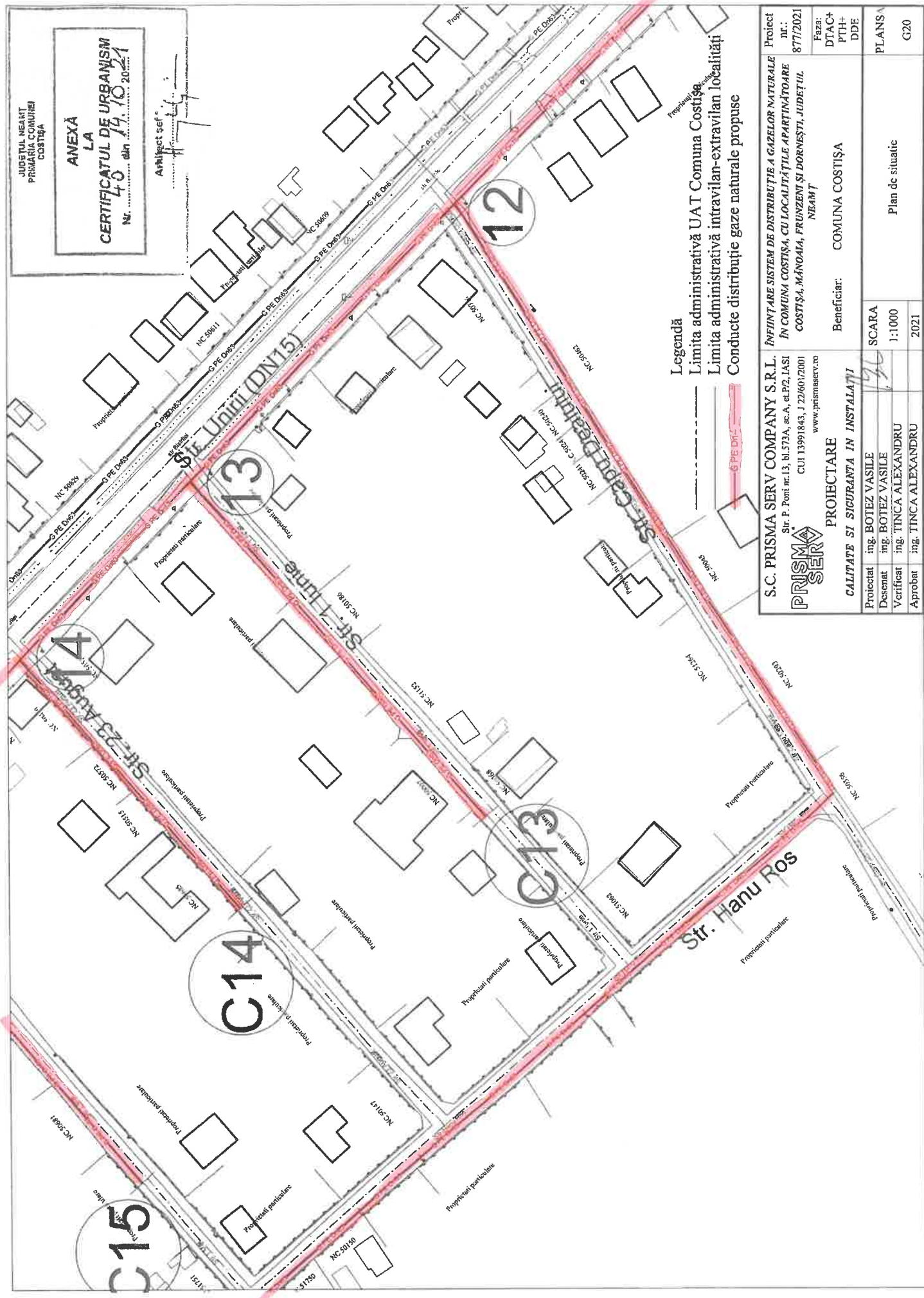

Legendă

- Limita administrativă UAT Comuna Costișa
- Limita administrativă intravilan-extravilan localității
- Conducte distribuție gaze naturale propuse

<p>S.C. PRISMA SERV COMPANY S.R.L. ÎNFIINȚARE SISTEM DE DISTRIBUȚIE A GAZELOR NATURALE ÎN COMUNA COSTIȘA, CU LOCALITĂȚILE APARTINĂTOARE COSTIȘA, MÂNDAIA, FRUNZENI ȘI DORNEȘTI, JUDEȚUL NEARȚ</p>		<p>Proiect nr.: 8/77/2021</p>
<p>PRISMA SERV CALITATE SI SIGURANTA IN INSTALATI PROIECTARE</p>		<p>Faza: DTAC+ PTH+ DDE</p>
<p>Str. P. Poni nr.13, bl.573A, sc.A, et.P2, IASI CUI 13991843, I 22/601/2001 www.prismaserv.ro</p>		<p>Beneficiar: COMUNA COSTIȘA</p>
<p>Proiectat ing. BOTEZ VASILE</p>	<p>Desenat ing. BOTEZ VASILE</p>	<p>PLANSĂ</p>
<p>Verificat ing. TINCA ALEXANDRU</p>	<p>1:1000</p>	<p>Plan de situație</p>
<p>Aprobat ing. TINCA ALEXANDRU</p>	<p>2021</p>	<p>G20</p>

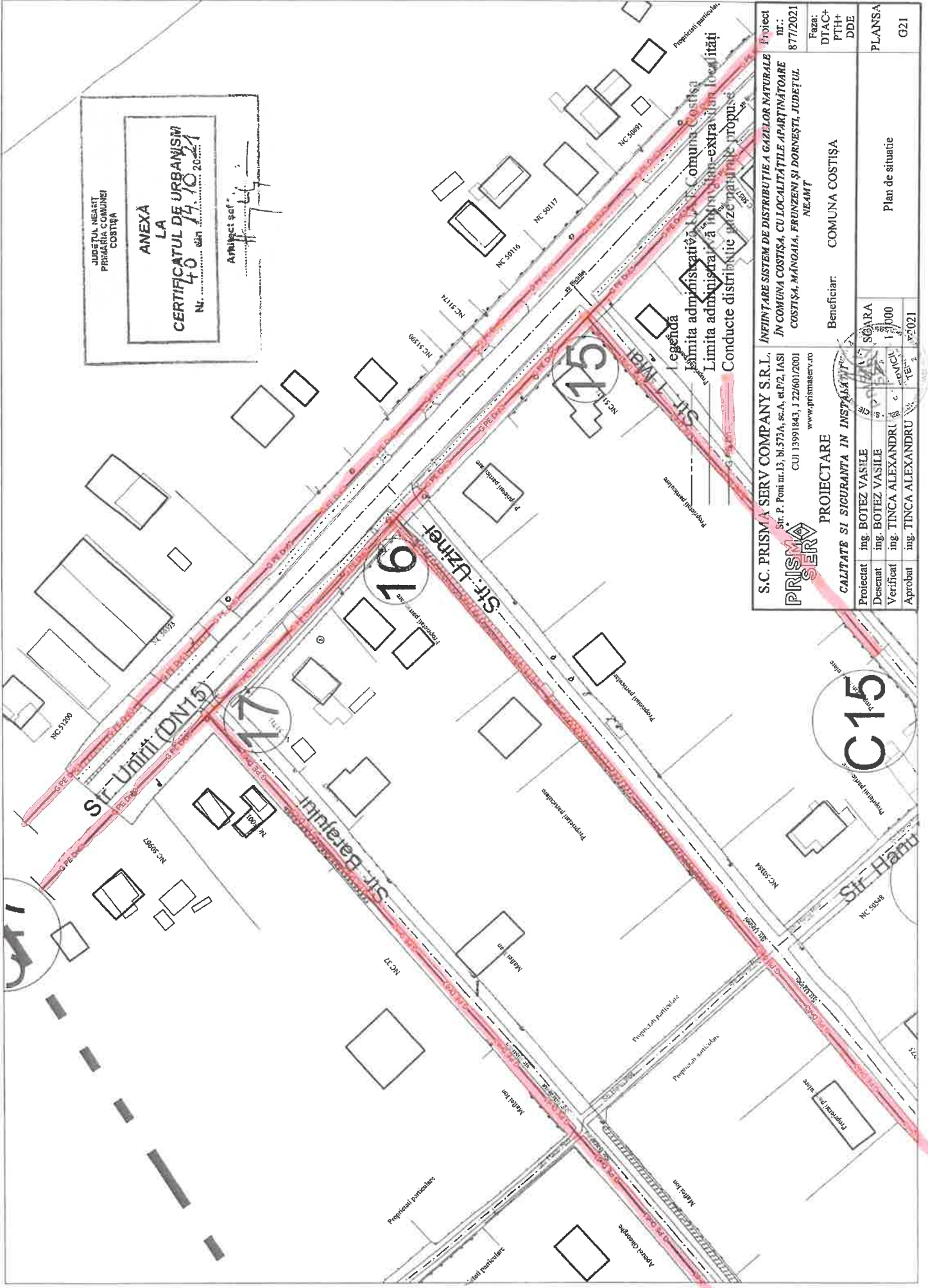

JUDEȚUL NEAȘIT
PRIMĂRIA COMUNEI
COSTIȘA

**ANEXĂ
LA
CERTIFICATUL DE URBANISM**
NR. **40** din **14.10.2021**

Amplasat șef

S.C. PRISMA SERV COMPANY S.R.L.
Sf. P. Poni nr.13, bl.573A, sc.A, et.F.2, IASI
CUI 13991843, J 22601/2001
www.primaserv.ro

PROIECTARE
CALITATE SI SICURANTA IN INSTALATIILE
PROTECTAT ing. BOTEZ VASILE
DESENAT ing. BOTEZ VASILE
VERIFICAT ing. TINCA ALEXANDRU
APROBAT ing. TINCA ALEXANDRU

PROIECT
nr.: 877/2021

Beneficiar: **COMUNA COSTIȘA**

NEAMT

FAZA: DTAC+ PTH+ DDE

PLANSA G21

Plan de situație

SCARA 1:3000

14.10.2021

14.10.2021

**ÎNFINȚARE SISTEM DE DISTRIBUȚIE A GAZELOR NATURALE
ÎN COMUNA COSTIȘA, CU LOCALITĂȚILE APARTINĂTOARE
COSTIȘA, MÂNȚAIA, FRÎNZEȘI ȘI DORNĂȘTI, JUDEȚUL
NEAMT**

Comuna Costișă
Limita administrativă a teritoriului administrativ localității
Limita administrativă a teritoriului administrativ localității
Conducte distributive gaze naturale înropate

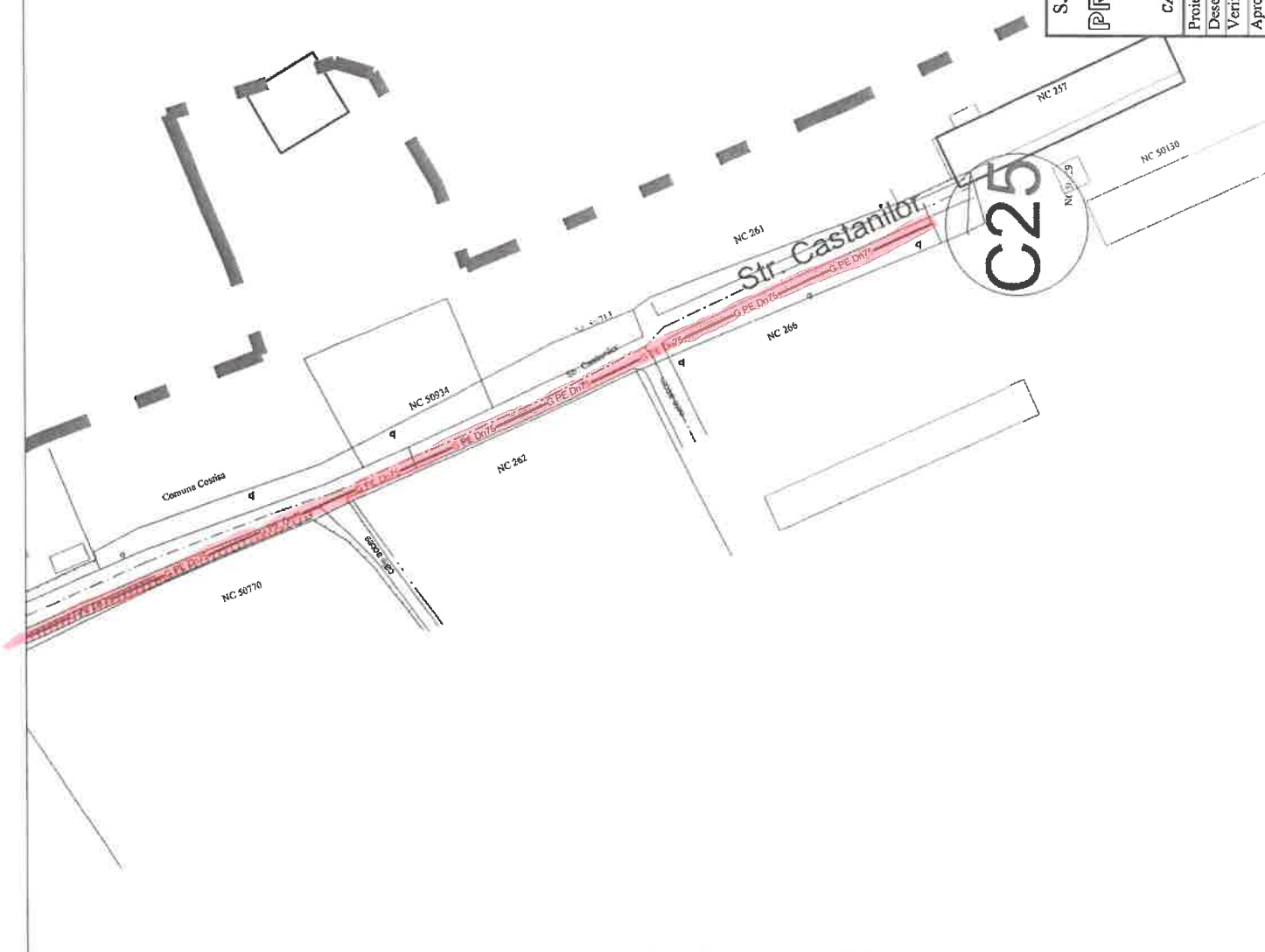
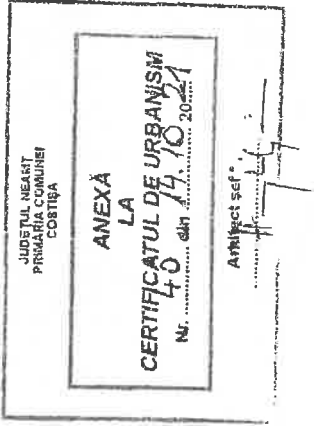

Legendă

- Limita administrativă UAT Comuna Costișa
- Limita administrativă intravilan-extravilan localități
- Conduce distribuție gaze naturale propuse

C25

S.C. PRISMA SERV COMPANY S.R.L. Str. P. Poni nr.13, bl.573A, sc.A, et.2/1,IASI CUI 13991843, J 2286012001 www.prismaserv.ro		PROIECTARE CALITATE SI SIGURANTA IN INSTALATIILE DE GAZE		Beneficiar: COMUNA COSTIȘA	
Proiectat	ing. BOTEZ VASILE	S.C. PRISMA SERV COMPANY S.R.L.		Beneficiar: COMUNA COSTIȘA	
Desenat	ing. BOTEZ VASILE	C.A. COSTIȘA		Beneficiar: COMUNA COSTIȘA	
Verificat	ing. TINCA ALEXANDRU	CUI 180000000		Beneficiar: COMUNA COSTIȘA	
Aprobat	ing. TINCA ALEXANDRU	2021		Beneficiar: COMUNA COSTIȘA	
				Plan de situație	
				PLANSĂ	
				G22	

PROIECTARE SISTEM DE DISTRIBUȚIE A GAZELOR NATURALE
ÎN COMUNA COSTIȘA, CU LOCALITĂȚILE APARTINĂTOARE
COSTIȘA, MÂNOMAI, FRUNZENI ȘI DORNEȘTI, JUDEȚUL
NEAȚT

Proiect nr.: 877/2021

Faza: DTAC+ PTH+ DDE

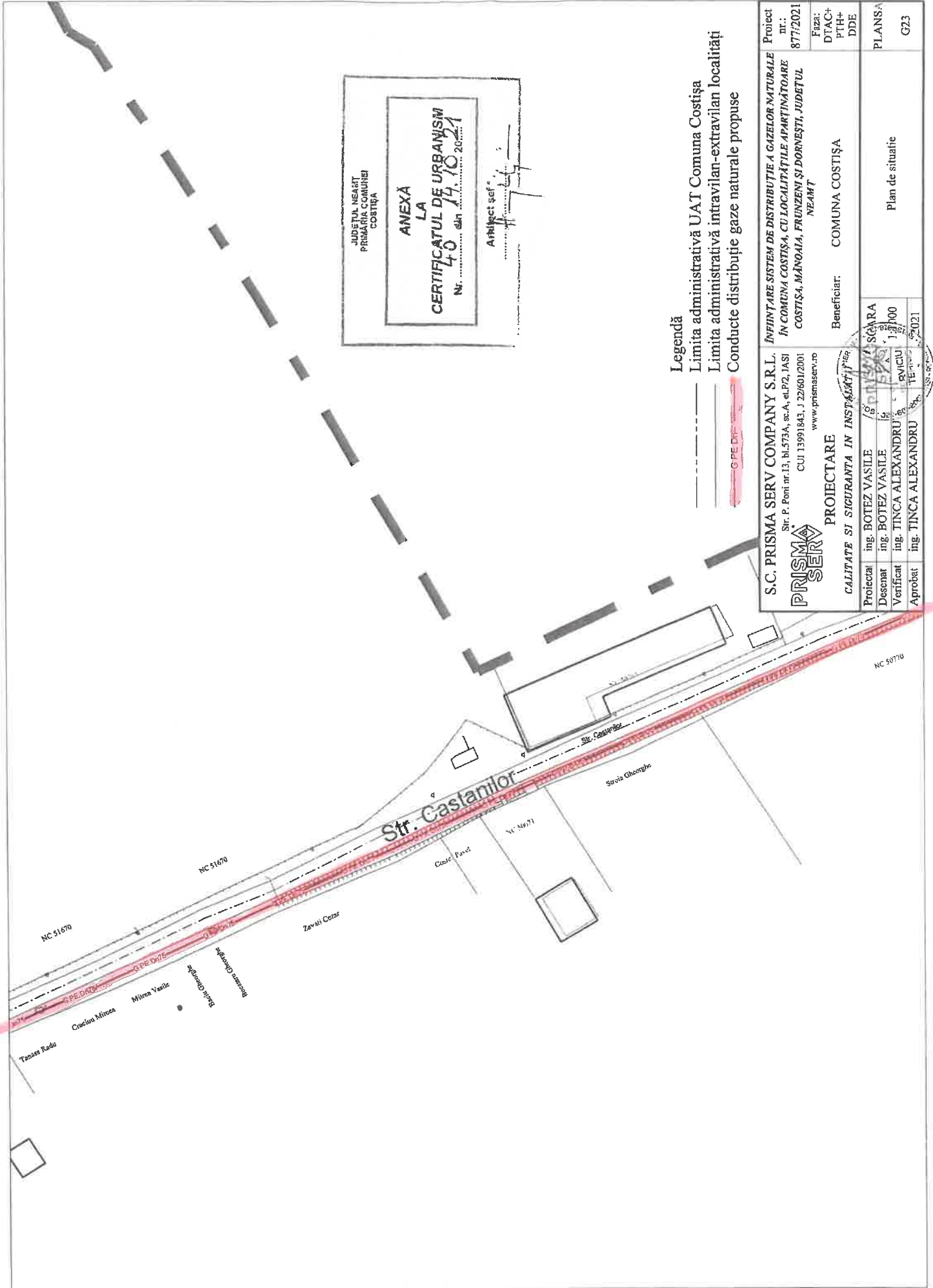

JUDEȚUL NEAȘIT
PRIMĂRIA COMUNII
COSTIȘA

ANEXĂ
LA
CERTIFICATUL DE URBANISM
Nr. 40 din 14.10.2021

Afinct șef

Legendă

- Limita administrativă UAT Comuna Costișa
- Limita administrativă intravilan-extravilan localității
- Conducte distribuție gaze naturale propuse

S.C. PRISMA SERV COMPANY S.R.L.
Str. P. Poni nr.13, bl.573A, sc.A, et.P2, IASI
CUI 13991843, J 22601/2001
www.prismaserv.ro

PRISMA SERV

PROIECTARE
CALITATE SI SIGURANTA IN INSTALATIILE DE GAZE

Beneficiar: COMUNA COSTIȘA

Proiect nr.: 877/2021

Fișă:
DTAC+ PTH+ DDE

Plan de situație

Planșă G23

ING. BOTEZ VASILE
ING. BOTEZ VASILE
ING. TINCA ALEXANDRU
ING. TINCA ALEXANDRU

SCARA 1:3000

TEH. 021

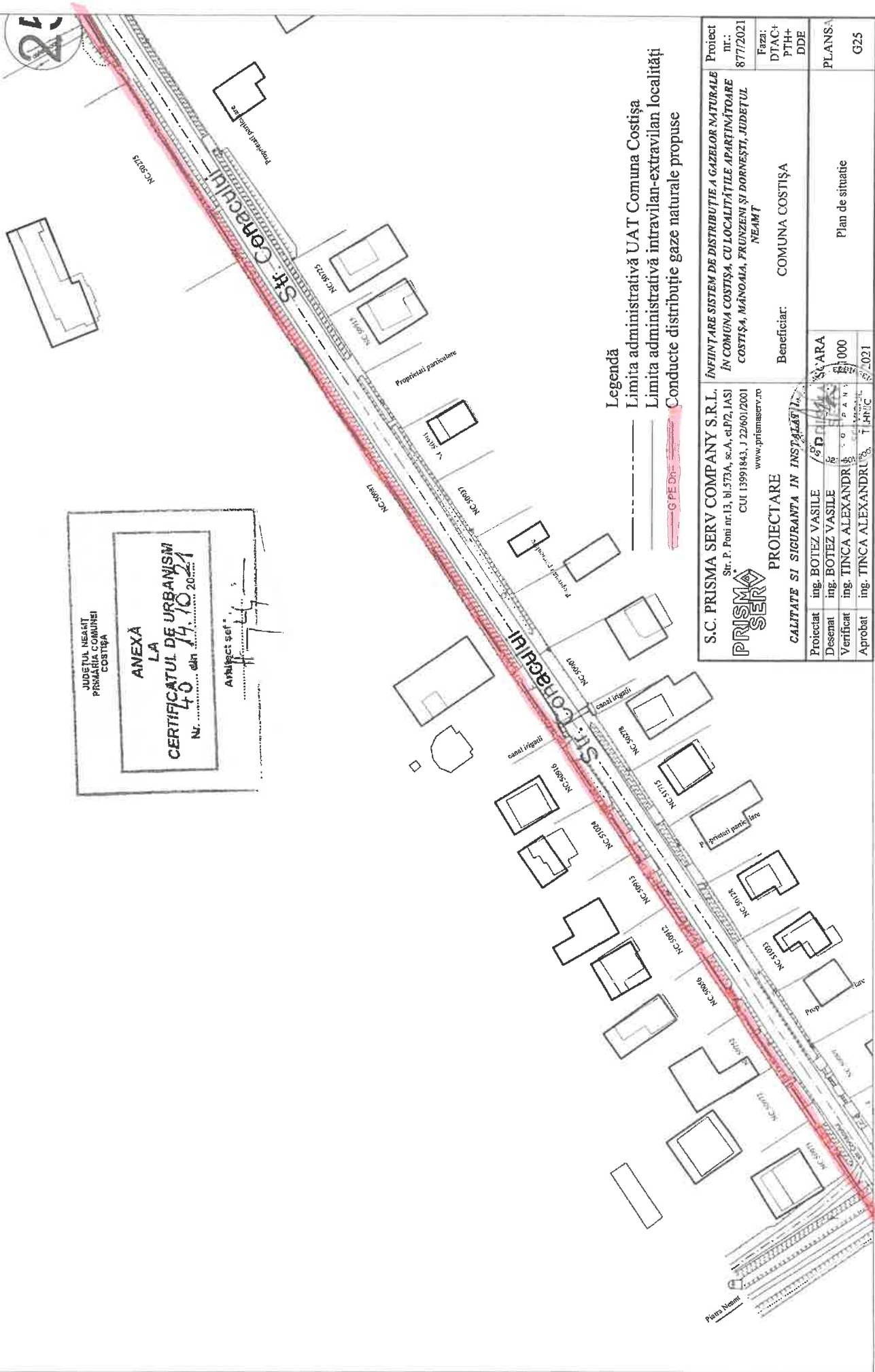

JUDEȚUL NEAȚ
PRIMĂRIA COMUNEI
COSTIȘA

ANEXĂ
LA
CERTIFICATUL DE URBANISM
NR. 40 din 14.10.2021

Arhitect șef

Legendă
 - - - - - Limita administrativă UAT Comuna Costișa
 - - - - - Limita administrativă intravilan-extravilan localității
 GPE-DN Conducte distribuție gaze naturale propuse

S.C. PRISMA SERV COMPANY S.R.L. Ștr. P. Poni nr.13, bl.573A, sc.A, et.1P2, IASI CUI 13991843, J 22601/2001 www.prismaserv.ro		PROIECTARE CALITATE SI SIGURANTA IN INSTALATI		PRISMA SERV CALITATE SI SIGURANTA IN INSTALATI	
Proiectat	ing. BOTEZ VASILE	Beneficiar:		COMUNA COSTIȘA	
Desenat	ing. BOTEZ VASILE	Beneficiari:		COMUNA COSTIȘA	
Verificat	ing. TINCA ALEXANDRU	Beneficiari:		COMUNA COSTIȘA	
Approbat	ing. TINCA ALEXANDRU	Beneficiari:		COMUNA COSTIȘA	
S.C. PRISMA SERV COMPANY S.R.L. ÎNFIINȚARE SISTEM DE DISTRIBUȚIE A GAZELOR NATURALE ÎN COMUNA COSTIȘA, CU LOCALITĂȚILE APARTINĂTOARE COSTIȘA, MÂNDOAIA, FRUNZENI ȘI DORNESTI, JUDEȚUL NEAȚ			Proiect nr.: 877/2021 Feza: DTAC+ PTH+ DDE PLANȘA: G25		
Proiectat: ing. BOTEZ VASILE Desenat: ing. BOTEZ VASILE Verificat: ing. TINCA ALEXANDRU Aprobat: ing. TINCA ALEXANDRU			Beneficiar: COMUNA COSTIȘA Beneficiari: COMUNA COSTIȘA Plan de situație G25		

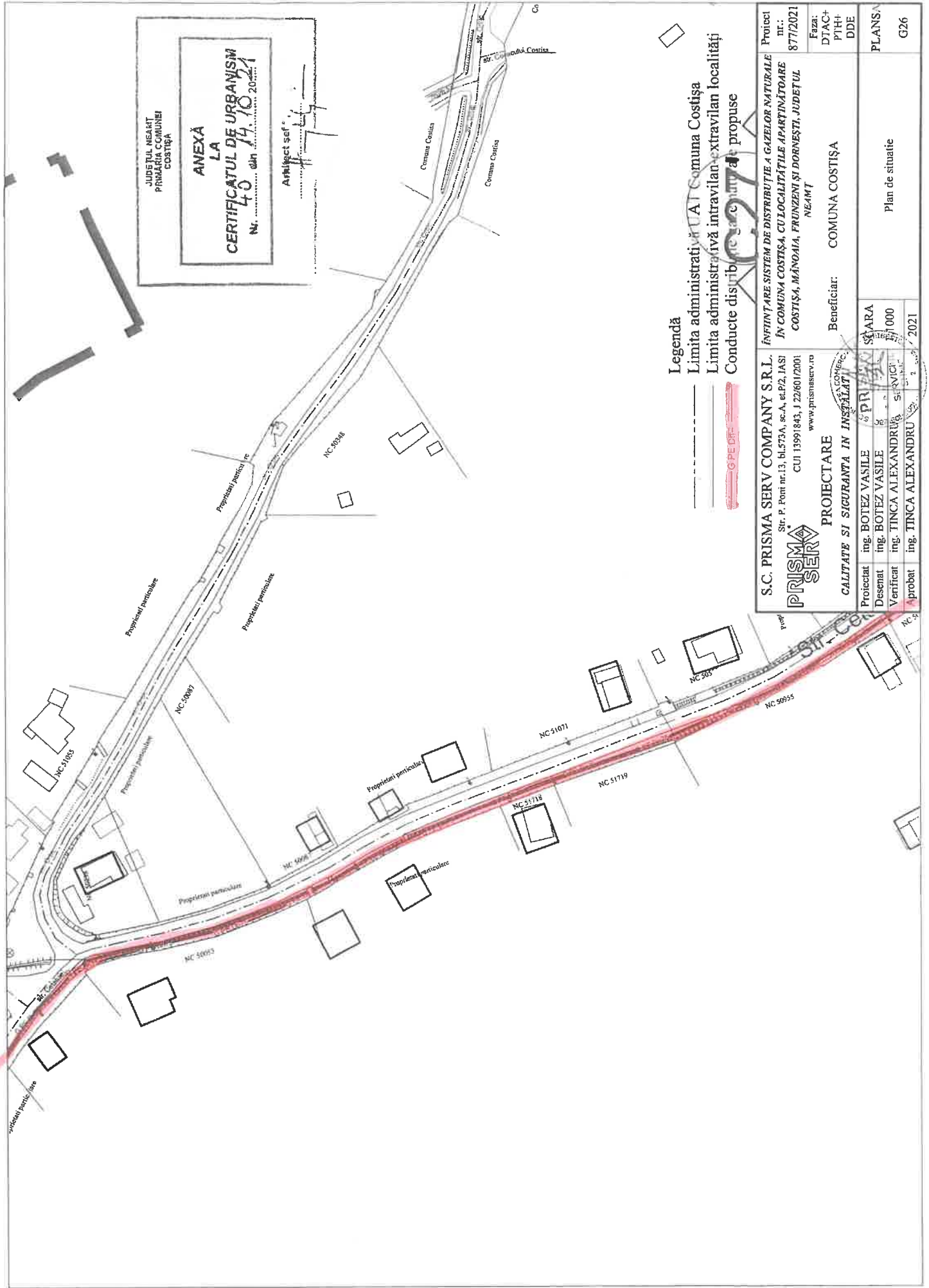

JUDEȚUL NEAȚ
PRIMĂRIA COMUNEI
COSTIȘA

**ANEXĂ
LA
CERTIFICATUL DE URBANISM
40** din 14.10.2021
Nr.

Amplasament

Legendă

- Limita administrativă UAT Comuna Costișa
- - - Limita administrativă intravilan-extravilan localității
- Conducte distributive de gaze propuse

S.C. PRISMA SERV COMPANY S.R.L. Str. P. Poni nr.13, bl.573A, sc.A, et.P/2, IASI CUI 13991843, J 22/601/2001 www.prismaserv.ro		PROIECTARE CALITATE SI SIGURANTA IN INSTALATI		Beneficiar: COMUNA COSTIȘA	
PRISMA SERV CALITATE SI SIGURANTA IN INSTALATI		PROIECTAT DE: ing. BOTEZ VASILE DESENAT DE: ing. BOTEZ VASILE VERIFICAT DE: ing. TINCA ALEXANDRU APROBAT DE: ing. TINCA ALEXANDRU		Beneficiar: COMUNA COSTIȘA	
Proiectat ing. BOTEZ VASILE Desenat ing. BOTEZ VASILE Verificat ing. TINCA ALEXANDRU Aprobat ing. TINCA ALEXANDRU		Proiect nr.: 877/2021 Faza: DTAC+PTH+DDE		Plan de situatie G26	

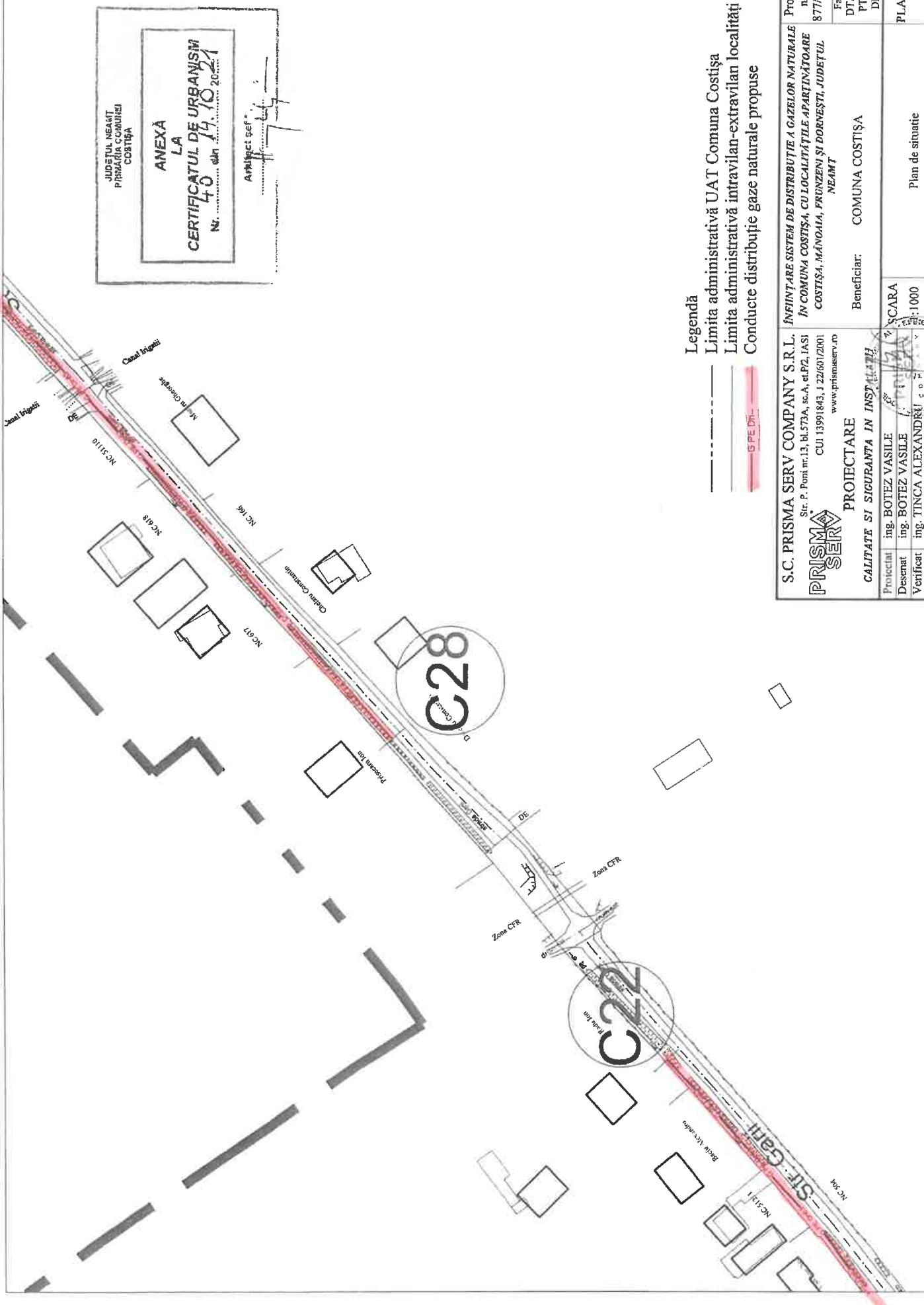

JUDEȚUL NEAȚ
PRIMĂRIA COMUNEI
COSTIȘA

ANEXA
LA
CERTIFICATUL DE URBANISM
Nr. 40/14.10.2021

Afințat ser. 14

Legendă

- Limita administrativă UAT Comuna Costișa
- Limita administrativă intravilan-extravilan localități
- GPE DN — Conducte distribuție gaze naturale propuse

S.C. PRISMA SERV COMPANY S.R.L. ÎNFIINȚARE SISTEM DE DISTRIBUȚIE A GAZELOR NATURALE ÎN COMUNA COSTIȘA, CU LOCALITĂȚILE APARTINĂTOARE COSTIȘA, MÂNOMAI, FRUZEȘTI ȘI DORNEȘTI, JUDEȚUL NEAȚ Str. P. Poni nr.13, bl.573A, sc.A, et.P2, IASI CUI 13991843, J 22/601/2001 www.prismaserv.ro		Proiect nr.: 877/2021 Faza: DTAC+ PTH+ DDE Beneficiar: COMUNA COSTIȘA
PRISMA SERVA CALITATE SI SICURANTA IN INSTALATIILE PROIECTARE ing. BOTEZ VASILE ing. BOTEZ VASILE ing. TINCA ALEXANDRU ing. TINCA ALEXANDRU		SCARA Plan de situatie 1:1000 2021
PLANSA G27		

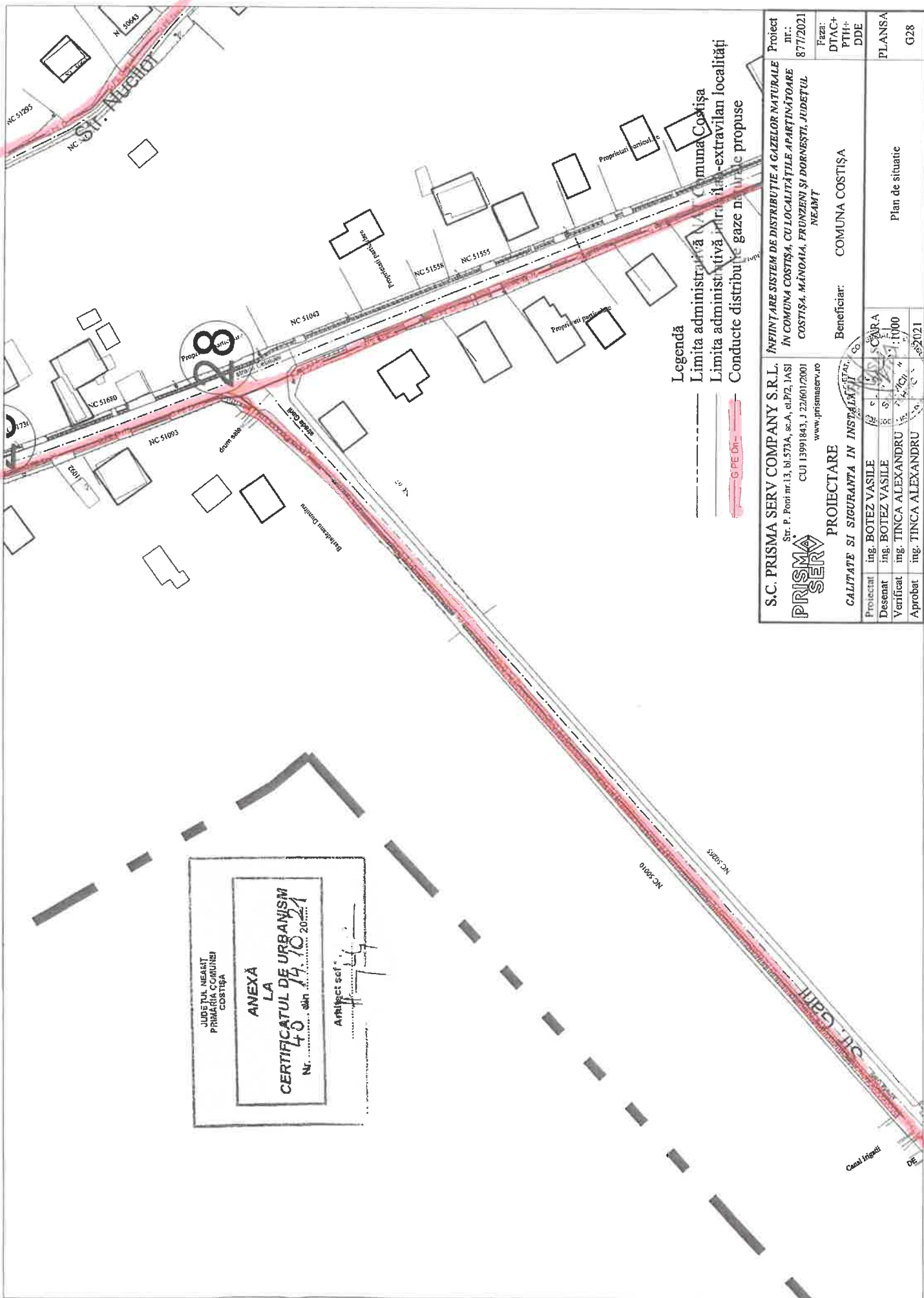

Legendă
 - - - - - Limita administrativă a Comunei Costișa
 - - - - - Limita administrativă a intravilan-extravilan localități
 - - - - - Conducte distribuție gaze naturale propuse

S.C. PRISMA SERV COMPANY S.R.L. ÎNFIINȚARE SISTEM DE DISTRIBUȚIE A GAZELOR NATURALE ÎN COMUNA COSTIȘA, CU LOCALITĂȚILE APARTINĂTOARE COSTIȘA, MÂNDOAIA, FRUNZENI ȘI DORNEȘTI, JUDEȚUL NEAMȚ www.prismaserv.ro		Proiect nr.: 877/2021 Faza: DTAC+ PTH+ DDE Beneficiar: COMUNA COSTIȘA
PRISMA SERV CALITATE ȘI SIGURANȚĂ ÎN INSTALAȚII		Planșa G28 Plan de situație
Proiectat ing. BOTEZ VASILE Desenat ing. BOTEZ VASILE Verificat ing. TINCA ALEXANDRU Aprobat ing. TINCA ALEXANDRU	SCARA 1:1000 14.10.2021	2021

JUDEȚUL NEAMȚ
 PRIMĂRIA COMUNEI
 COSTIȘA

ANEXĂ
 LA
 CERTIFICATUL DE URBANISM
 NR. 40 din 14.10.2021

Arhitect șef

JUDEȚUL NEAȚT
PRIMĂRIA COMUNEI
COSTIȘA

ANEXĂ
LA
CERTIFICATUL DE URBANISM
NR. 40 din 14.10.2021

Arhitect șef

Legea
 - - - - - Limita administrativă UAT Comuna Costișa
 - - - - - Limita administrativă intravilan-extravilan localități
 - - - - - Conducător distribuție gaze naturale propuse

S.C. PRISMA SERV COMPANY S.R.L. INFINTARE SISTEM DE DISTRIBUȚIE A GAZELOR NATURALE ÎN COMUNA COSTIȘA, CU LOCALITĂȚILE APARTINĂTOARE COSTIȘA, MÂNAGIA, FRUNZENI ȘI DORNEȘTI, JUDEȚUL NEAȚT		Proiect nr.: 877/2021
Str. P. Poni nr.13, bl.573A, sc.A, et.1/2, IASI CUI 13991843, J 22601/2001 www.prismaserv.ro		Faza: DTAC+ PTH+ DDE
PROIECTARE CALITATE ȘI SICURANTA IN INSUSĂȚĂȚI		Beneficiar: COMUNA COSTIȘA
Proiectat ing. BOTEZ VASILE	Verificat ing. TINCA ALEXANDRU	PLANSĂ
Desenat ing. BOTEZ VASILE	Aprobat ing. TINCA ALEXANDRU	G29
PRISMA SERV CALITATE ȘI SICURANTA IN INSUSĂȚĂȚI		Plan de situație
		



JUDEȚUL NEAMȚ
PRIMĂRIA COMUNEI
COSTIȘA

**ANEXA
LA
CERTIFICATUL DE URBANISM
40** din nr. **14.10.2021**

Amplasament

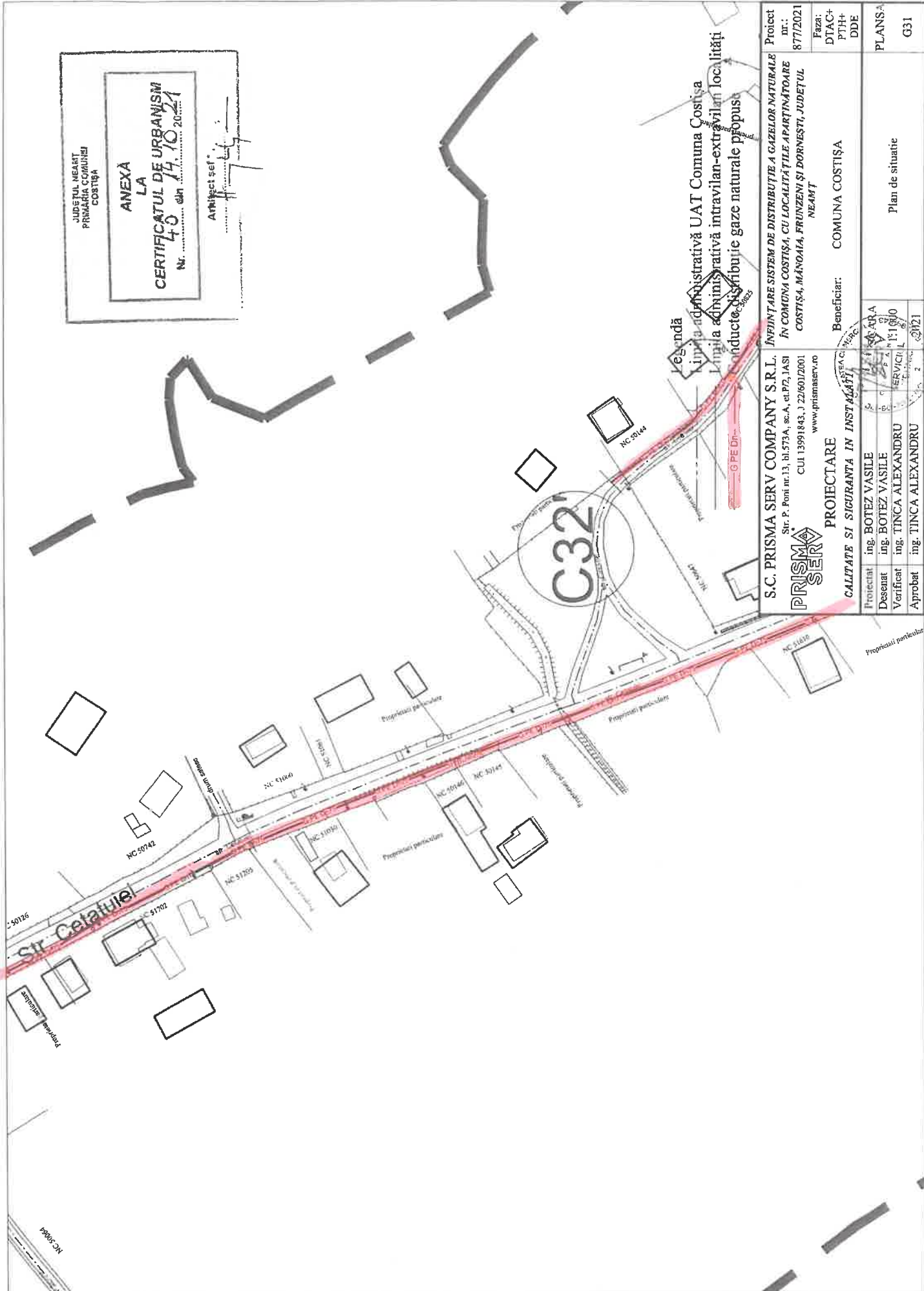

Legenda
 Linia administrativă UAT Comuna Costișa
 Linia administrativă intravilan-extravilan localități
 Conducte de distribuție gaze naturale propuse

S.C. PRISMA SERV COMPANY S.R.L. Str. P. Poni nr.13, bl.573A, sc.A, et.172, IASI CUI 13991843, J 22/601/2001 www.prismaserv.ro		Proiect nr.: 877/2021 Fază: DTAC+PTH+DDE Beneficiar: COMUNA COSTIȘA
PRISMA SERV CALITATE SI SIGURANTA IN INSTALATI PROIECTARE		Plan de situatie G31
Proiectat ing. BOTEZ VASILE Desenat ing. BOTEZ VASILE Verificat ing. TINCA ALEXANDRU Aprobat ing. TINCA ALEXANDRU	Serviciu de proiectare și execuție Serviciu de proiectare și execuție Serviciu de proiectare și execuție Serviciu de proiectare și execuție	Plan de situatie G31

JUDEȚUL NEAMȚ
PRIMĂRIA COMUNEI
COSTIȘA

ANEXĂ
LA
CERTIFICATUL DE URBANISM
Nr. 40/14.10.2021

ANEXA nr. 1

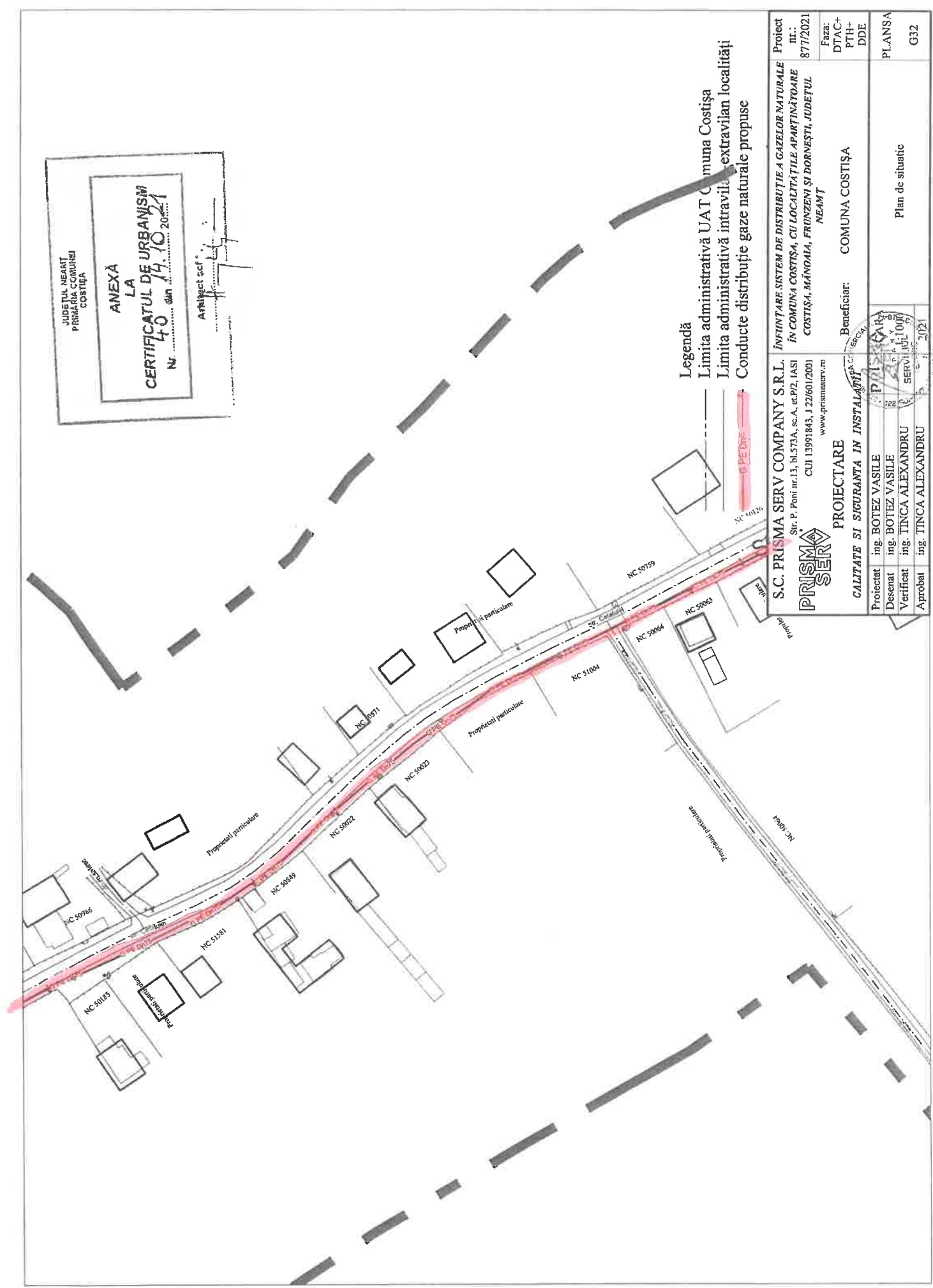

Legendă
 - - - - - Limita administrativă UAT Comuna Costișa
 - - - - - Limita administrativă intravilan extravilan localități
 - - - - - Conducte distribuție gaze naturale propuse

S.C. PRISMA SERV COMPANY S.R.L. Str. P. Poni nr.13, bl.573A, sc.A, et.1/2, IASI CUI 13991843, J 22/601/2001 www.prismastrv.ro		PROIECTARE CALITATE SI SIGURANTA IN INSTALATIILE DE GAZE	Beneficiar: COMUNA COSTIȘA
PRISMA SERV ing. BOTEZ VASILE ing. BOTEZ VASILE ing. TINCA ALEXANDRU ing. TINCA ALEXANDRU	PROIECT ing. BOTEZ VASILE ing. BOTEZ VASILE ing. TINCA ALEXANDRU ing. TINCA ALEXANDRU	PROIECT III: ÎNFIINȚARE SISTEM DE DISTRIBUȚIE A GAZELOR NATURALE ÎN COMUNA COSTIȘA, CU LOCALITĂȚILE APARTINĂTOARE COSTIȘA, MÂNGALIA, FRUNZENI ȘI DORNEȘTI, JUDEȚUL NEAMȚ	Beneficiar: COMUNA COSTIȘA
Proiectat Desenați Verificat Aprobat		Plan de situație	PLANSĂ G32



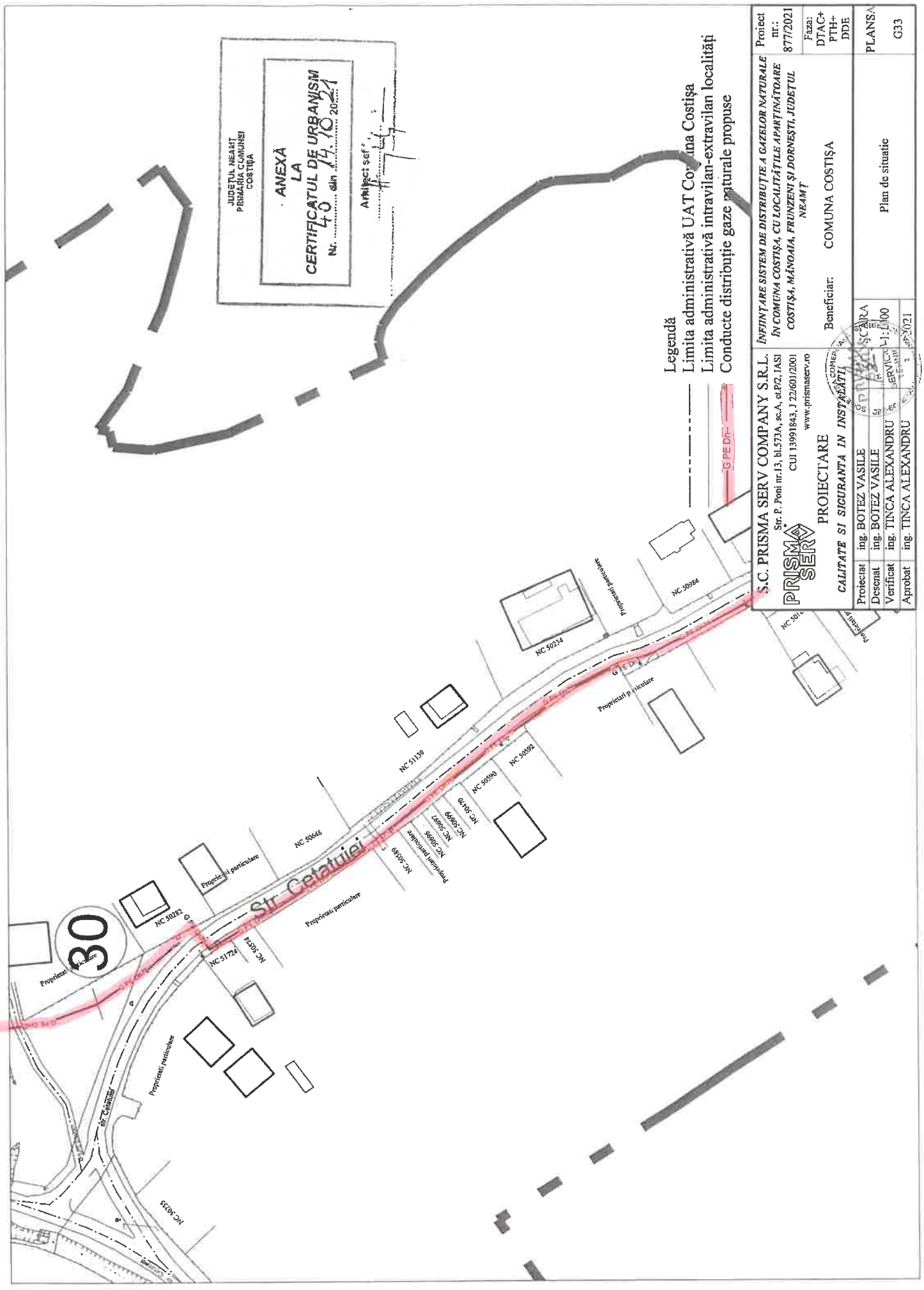

Legendă
 Limita administrativă UAT Comuna Costișa
 Limita administrativă intravilan-extravilan localității
 Conducte distribuție gaze naturale propuse

Ș.C. PRISMA SERV COMPANY S.R.L.
 Str. P. Poni nr.13, bl.573A, sc.A, et.P2, IASI
 CUI 13991843, J 22/601/2001
 www.prisma.serv.ro

PRISMA SERV

PROIECTARE
 CALITATE SI SIGURANTA IN INSTALATI

Proiectat: ing. BOTEZ VASILE
 Desenat: ing. BOTEZ VASILE
 Verificat: ing. TINCA ALEXANDRU
 Aprobat: ing. TINCA ALEXANDRU

Beneficiar: COMUNA COSTIȘA

Proiect nr.: 877/2021
 Faza: DTAC+ PTH+ DDE
 PLANSA G33

INFINTARE SISTEM DE DISTRIBUTIE A GAZELOR NATURALE
 IN COMUNA COSTIȘA, CU LOCALITĂȚILE APARTINĂTOARE
 COSTIȘA, MĂNOAIA, FRUNZENI ȘI DORNEȘTI, JUDEȚUL
 NEAMȚ

SCARA 1:100

JUDEȚUL NEAMȚ
PRIMĂRIA COMUNEI
COSTIȘA

**ANEXĂ
LA
CERTIFICATUL DE URBANISM**
Nr. din 14.10.2021

Arhitect șef:

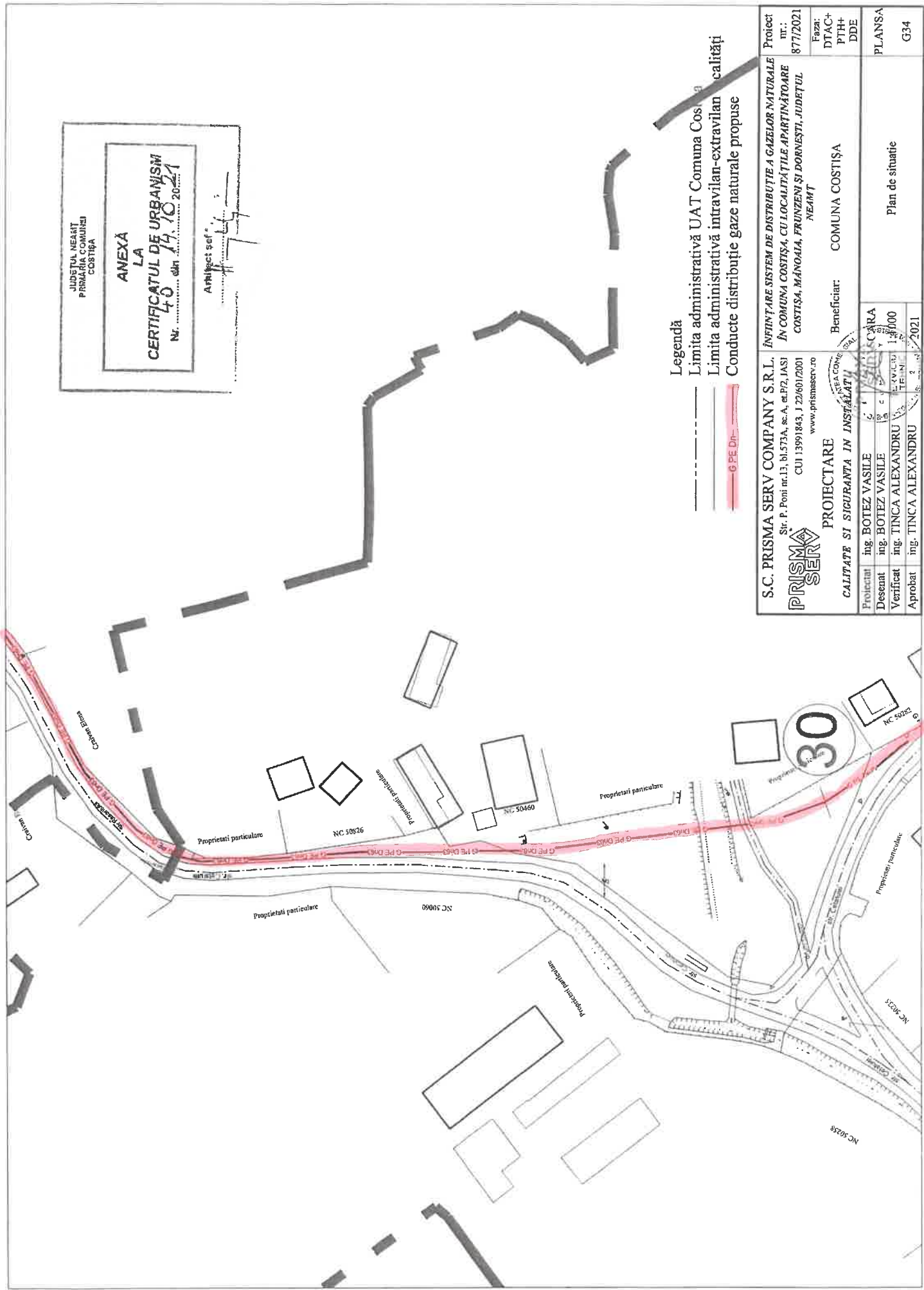

Legendă
 - - - - - Limita administrativă UAT Comuna Costișa
 - - - - - Limita administrativă intravilan-extravilan calități
 G PE DN - Conducute distribuție gaze naturale propuse

S.C. PRISMA SERV COMPANY S.R.L. Șir. P. Poni nr.13, bl.573A, sc.A, et.P2, IASI CUI 13991843, J 22/601/2001 www.prismaserv.ro		PROIECTARE CALITATE SI SIGURANTA IN INSTALATI		PROIECT nr.: 877/2021	
PRISMA SERV CALITATE SI SIGURANTA IN INSTALATI		Beneficiar: COMUNA COSTIȘA		Faza: DTAC+ PTH+ DDE	
Proiectat Desenat Verificat Aprobat	ing. BOTEZ VASILE ing. BOTEZ VASILE ing. TINCA ALEXANDRU ing. TINCA ALEXANDRU	CUI CUI CUI CUI	6 6 6 6	1 1 1 1	1 1 1 1
PLAN DE SITUATIE Plan de situatie		NEAMȚ NEAMȚ NEAMȚ NEAMȚ		PLANSĂ G34	

JUDETUL NEAMT
PRIMARIA COMUNEI
COSTIȘA

ANEXA
LA
CERTIFICATUL DE URBANISM
Nr. 40/10/2021

Arhitect șef

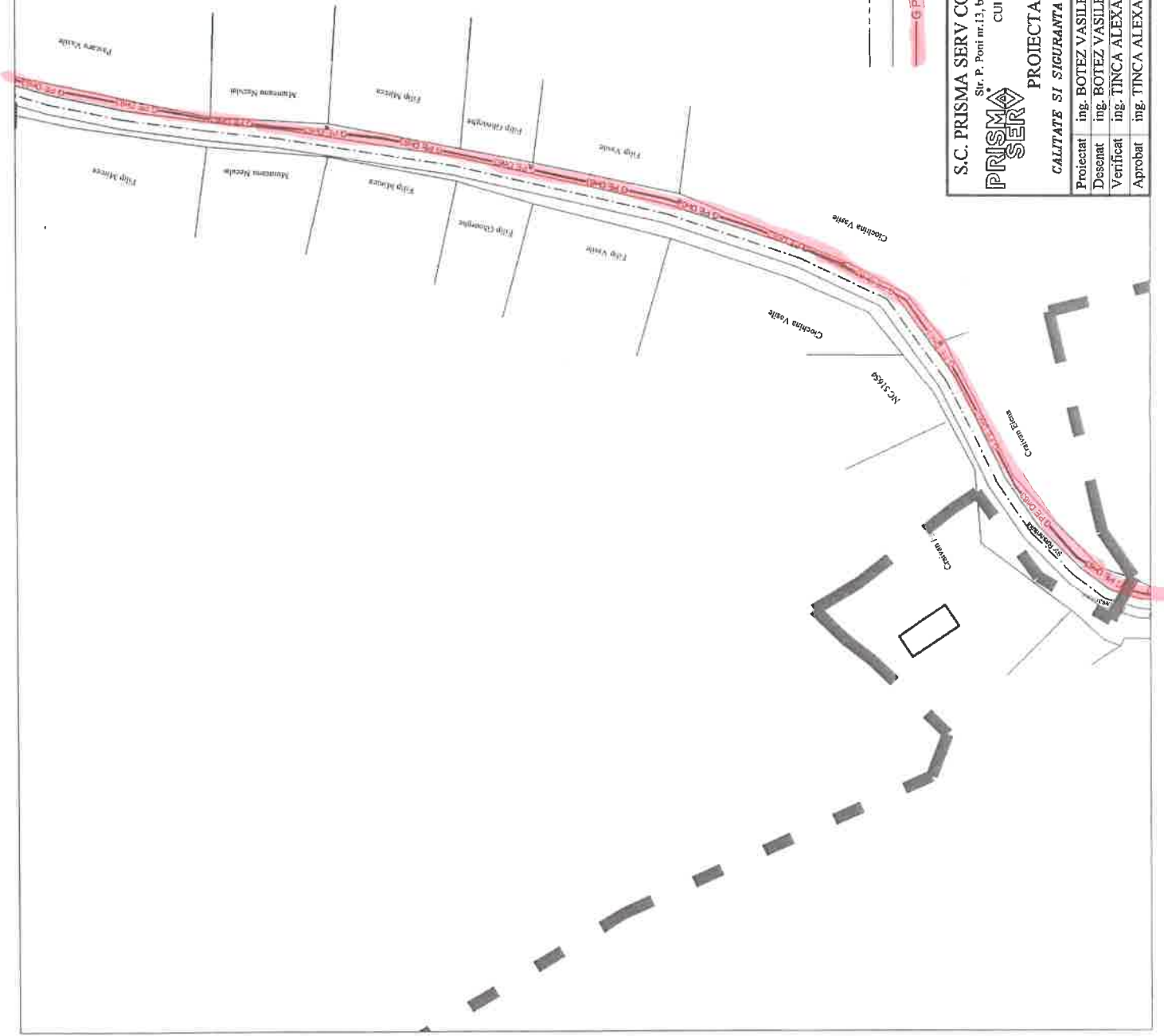

Legendă

- Limita administrativă UAT Comuna Costișa
- Limita administrativă intravilan-extravilan localități
- G PE Dn=100
- G PE Dn=150

S.C. PRISMA SERV COMPANY S.R.L. Str. P. Poni nr.13, bl.573A, sc.A, et.1/2, IASI CUI 13991843, J 22601/2001 www.prismaserv.ro		PROIECTARE CALITATE SI SIGURANTA IN INSTALAZII		PROIECT nr.: 877/2021 Faza: DTAC+ PTH+ DDE PLANSĂ G35	
PRISMA SERV CALITATE SI SIGURANTA IN INSTALAZII		PROIECTARE CALITATE SI SIGURANTA IN INSTALAZII		PROIECT nr.: 877/2021 Faza: DTAC+ PTH+ DDE PLANSĂ G35	
Proiectat ing. BOTEZ VASILE	Desenați ing. BOTEZ VASILE	Verificat ing. TINCA ALEXANDRU	Aprobat ing. TINCA ALEXANDRU	SCARA 1:1000	Data 10/2021
PROIECTARE CALITATE SI SIGURANTA IN INSTALAZII			Beneficiar: COMUNA COSTIȘA		
Plan de situație			Plan de situație		

JUDETUL NEAMT
PRIMĂRIA COMUNEI
COSTIȘA

**ANEXĂ
LA
CERTIFICATUL DE URBANISM
Nr. 40 din 14.10.2021**

Arhitect șef:

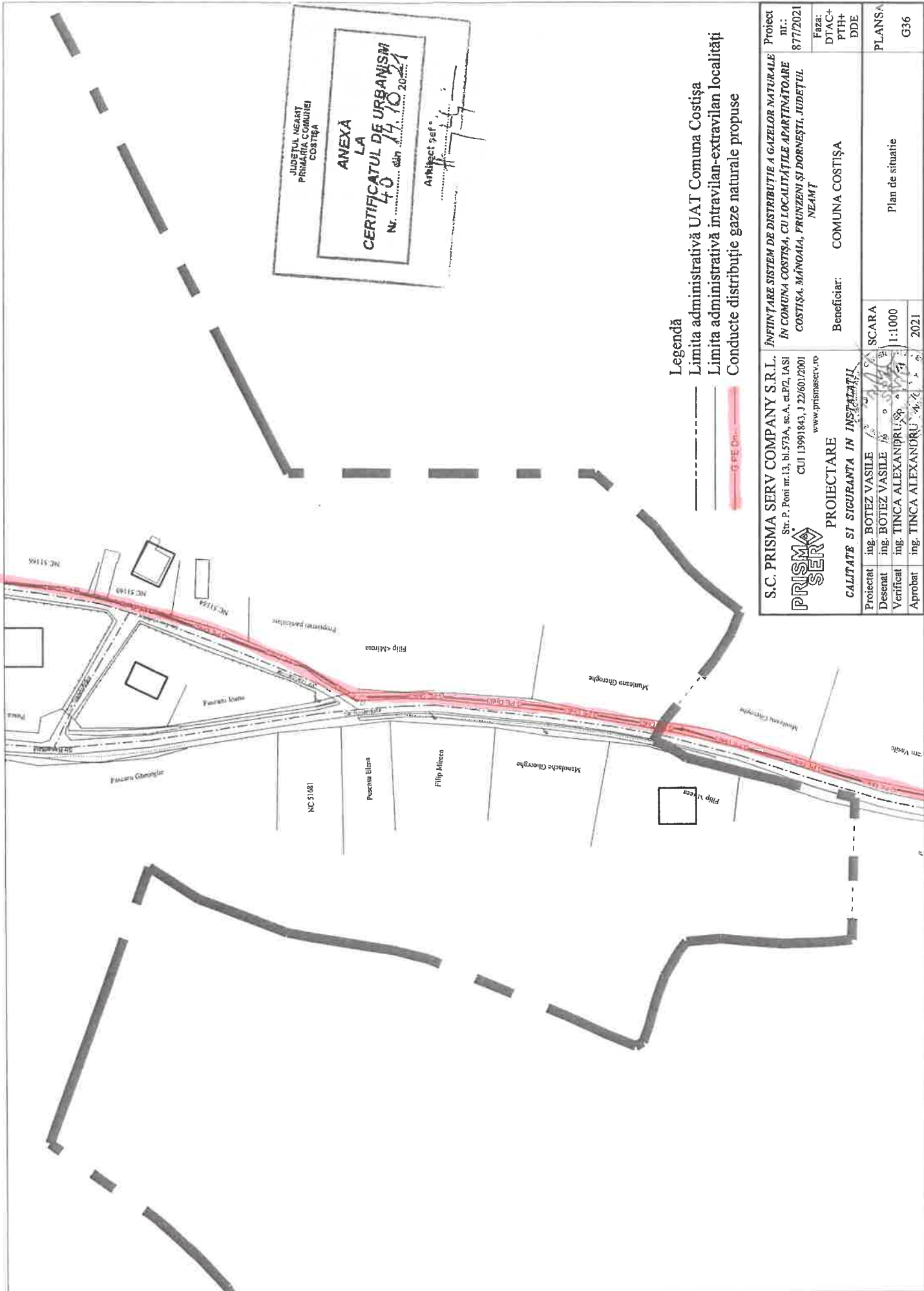

Legendă
 - - - - - Limita administrativă UAT Comuna Costișa
 - - - - - Limita administrativă intravilan-extravilan localități
 - - - - - Conducute distribuție gaze naturale propuse

S.C. PRISMA SERV COMPANY S.R.L. Str. P. Poni nr.13, bl.573A, sc.A, cl.P12, IASI CUI 13991843, J 22/601/2001 www.prismaserv.ro PRISMA SERV		PROIECTARE CALITATE SI SIGURANTA IN INSTALATI Proiectat ing. BOTEZ VASILE Desenat ing. BOTEZ VASILE Verificat ing. TINCA ALEXANDRU Aprobat ing. TINCA ALEXANDRU		PROIECT ÎNFIINȚARE SISTEM DE DISTRIBUȚIE A GAZELOR NATURALE ÎN COMUNA COSTIȘA, CU LOCALITĂȚILE APARTINĂTOARE COSTIȘA, MÂNOMAI, FRUNZENI ȘI DORNEȘTI, JUDEȚUL NEAMȚ Beneficiar: COMUNA COSTIȘA		Proiect nr.: 877/2021 Faza: DTAC+ PTH+ DDE PLANȘA G36
		SCARA 1:1000		Plan de situație		
		2021				

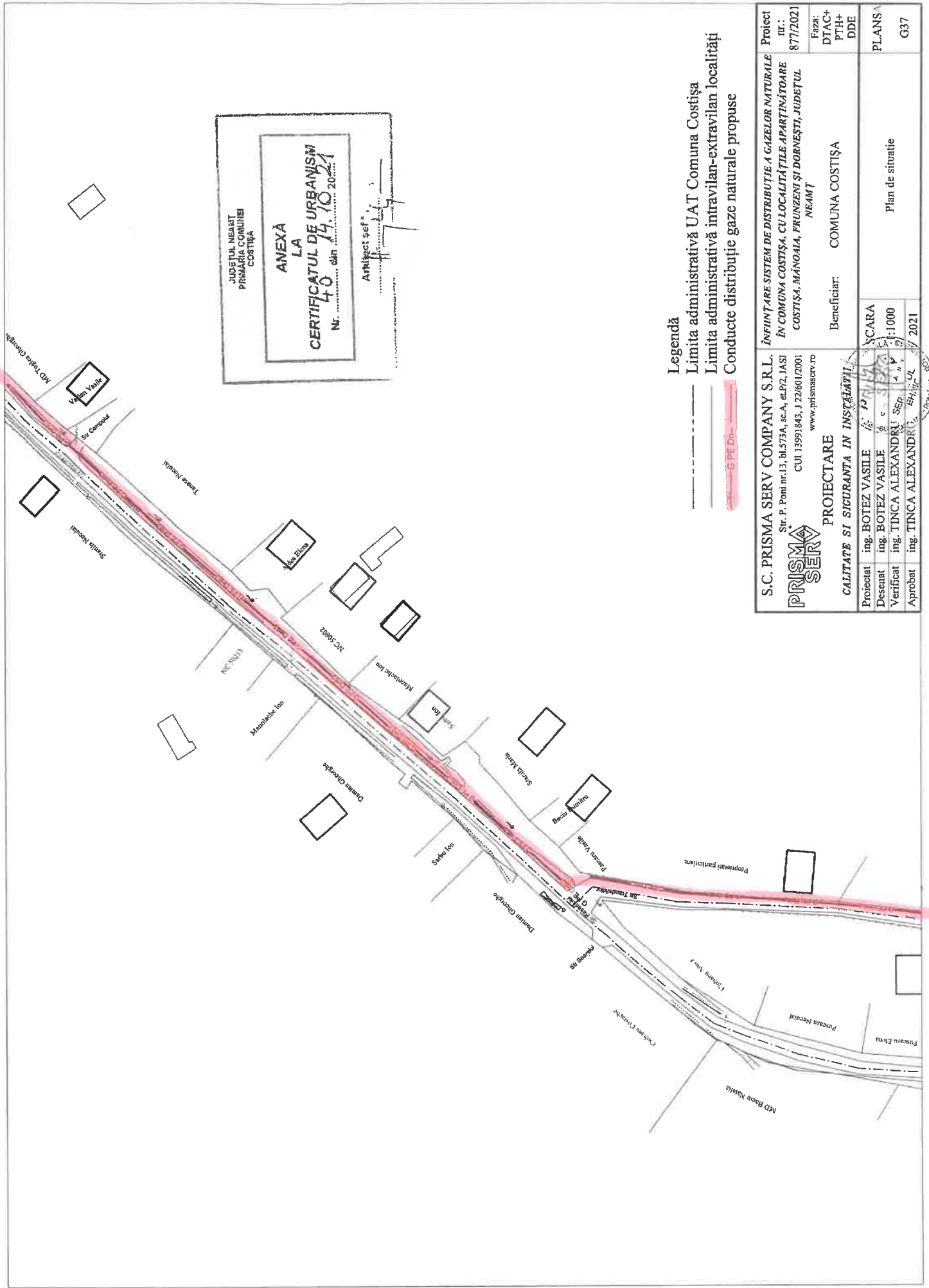

S.C. PRISMA SERV COMPANY S.R.L. Str. P. Poni nr.13, bl.573A, sc.A, et.1/2, IASI CUI 13591843, J 22/601/2001 www.prismaserv.ro		Proiect nr.: 877/2021 Faza: DTAC+PTH+DDE Beneficiar: COMUNA COSTIȘA
PRISMA SERV CALITATE SI SIGURANTA IN INSTALATI		Beneficiar: COMUNA COSTIȘA PLANȘA G37
Proiectat ing. BOTEZ VASILE Desenaț ing. TINCA ALEXANDRU ȘEF Verificat ing. TINCA ALEXANDRU ȘEF Aprobat ing. TINCA ALEXANDRU ȘEF	SCARA 1:1000 17/10/2021	Plan de situație

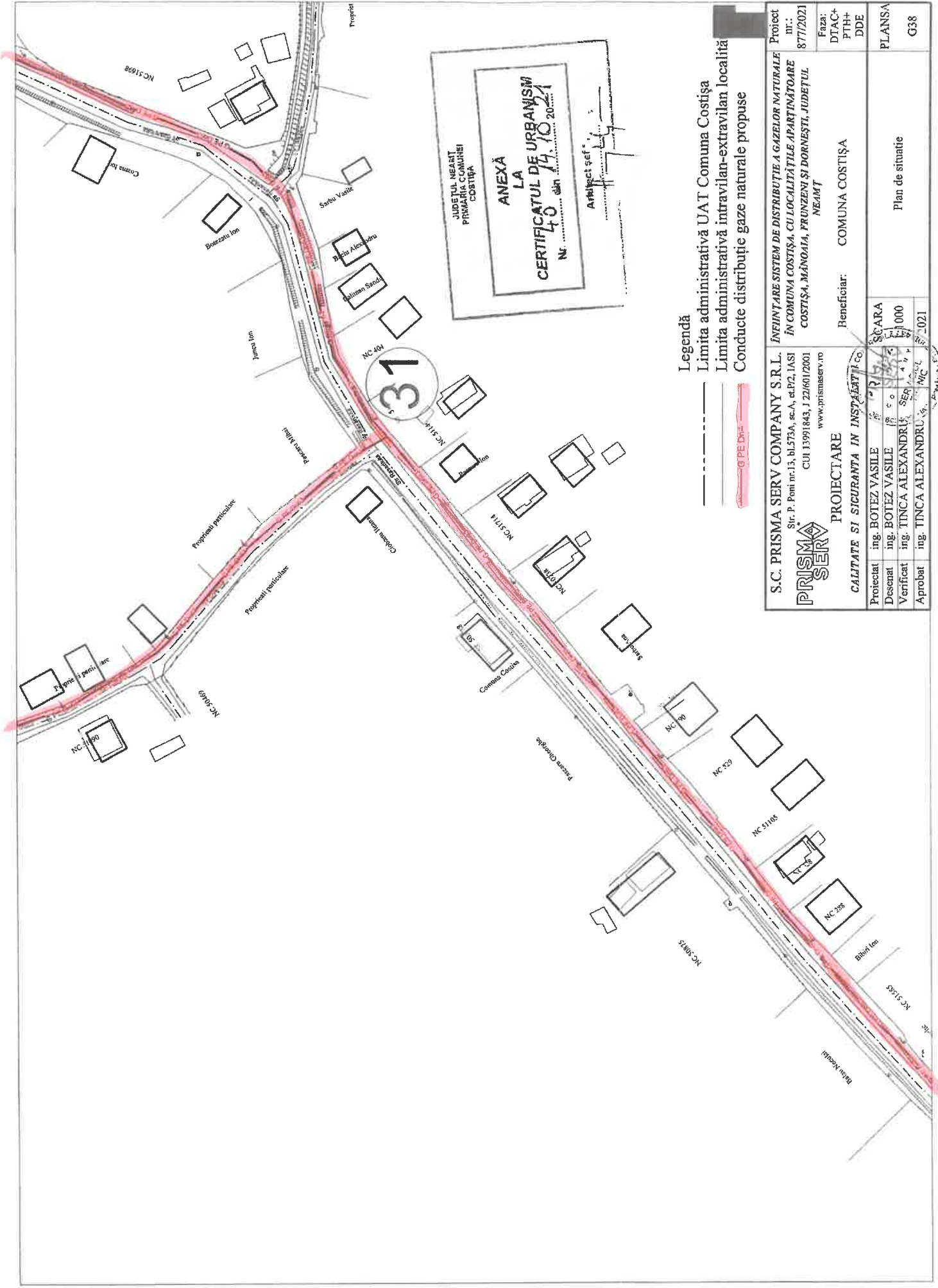

Legendă
 - - - - - Limita administrativă UAT Comuna Costișa
 - - - - - Limita administrativă intravilan-extravilan localită
 ———— Gaze D.D. ————
 ———— Conducțe distribuție gaze naturale propuse

S.C. PRISMA SERV COMPANY S.R.L.
 Str. P. Poni nr.13, bl.573A, sc.A, et.P2, IASI
 CUI 13991843, J 22/601/2001
 www.prismaserv.ro

PROIECTARE
 CALITATE SI SICURANTA IN INSTALATIILE
 ing. BOTEZ VASILE
 ing. BOTEZ VASILE
 ing. TINCA ALEXANDRU
 ing. TINCA ALEXANDRU

PROIECT
 nr.: 877/2021
 Faza: DTAC+ PTH+ DDE
 Beneficiar: COMUNA COSTIȘA

JUDEȚUL NEAMȚ
 PRIMĂRIA COMUNEI COSTIȘA
 ANEXĂ LA CERTIFICATUL DE URBANISM NR. 40 din 14.10.2021
 Atribuit șef

SCARA
 1:1000
 1:500
 1:200
 1:100
 1:50
 1:20
 1:10
 1:5
 1:2
 1:1

PLANȘA
 G38
 Plan de situație

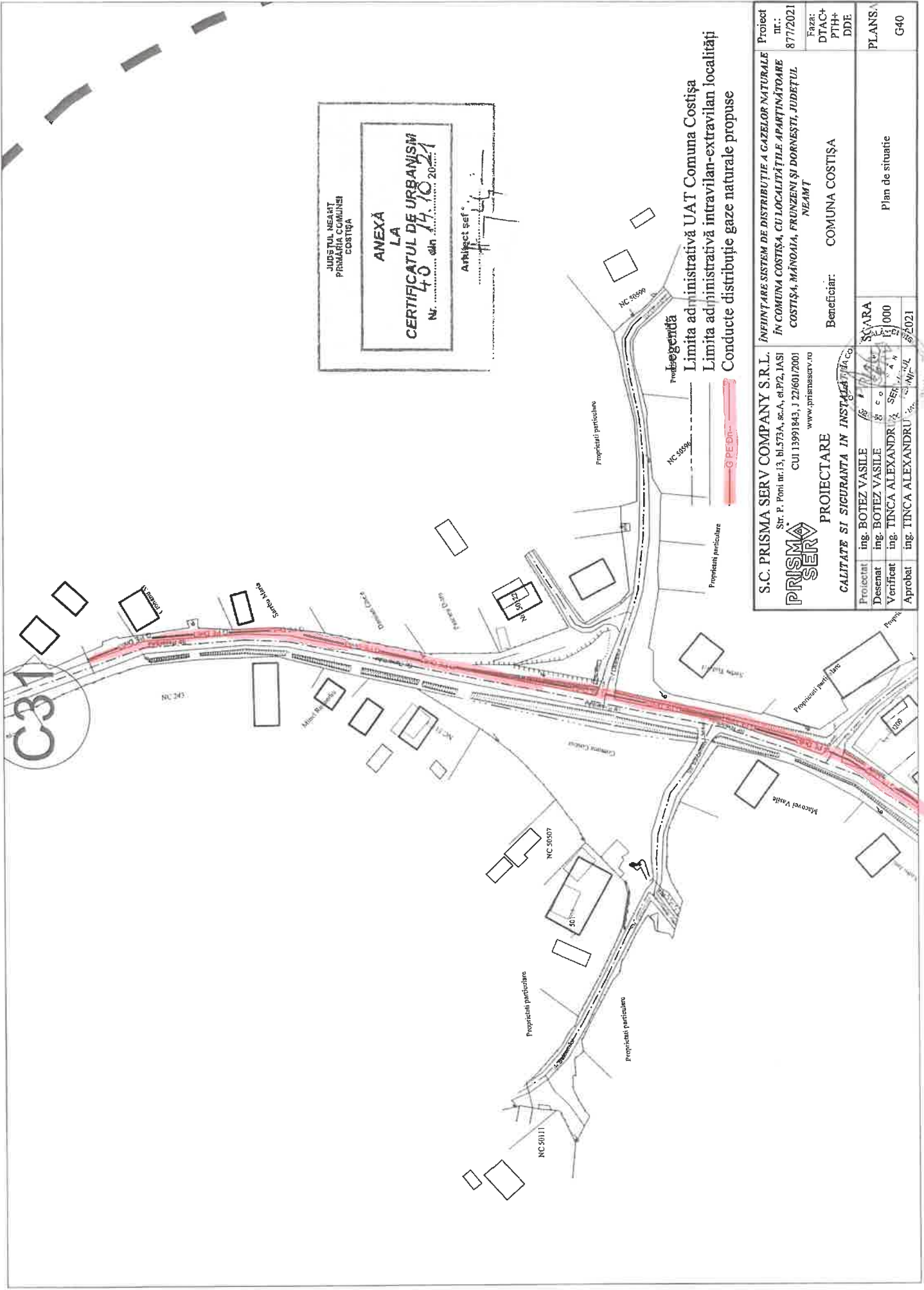

JUDEȚUL NEAȚ
PRIMĂRIA COMUNEI
COSTIȚA

**ANEXĂ
LA
CERTIFICATUL DE URBANISM**
Nr. **40** din **14.10.2021**

Arhitect șef:

Legenda
 Limita administrativă UAT Comuna Costița
 Limita administrativă intravilan-extravilan localități
 Conducte distribuție gaze naturale propuse

S.C. PRISMA SERV COMPANY S.R.L. Str. P. Poni nr.13, bl.573A, sc.A, et.2, IASI CUI 13991843, J 22/601/2001 www.prismaserv.ro		Proiect nr.: 877/2021 Faza: DTAC+ PTH+ DDE
PRISMA SERV CALITATE SI SIGURANTA IN INSTALATIILE GAZE		Beneficiar: COMUNA COSTIȚA
Proiectat ing. BOTEZ VASILE Desenaț ing. BOTEZ VASILE Verificat ing. TINCA ALEXANDRU Aprobat ing. TINCA ALEXANDRU	SCARA 1:1000 PLAN DE SITUATIE 000 15/10/2021	PLANȘA G40

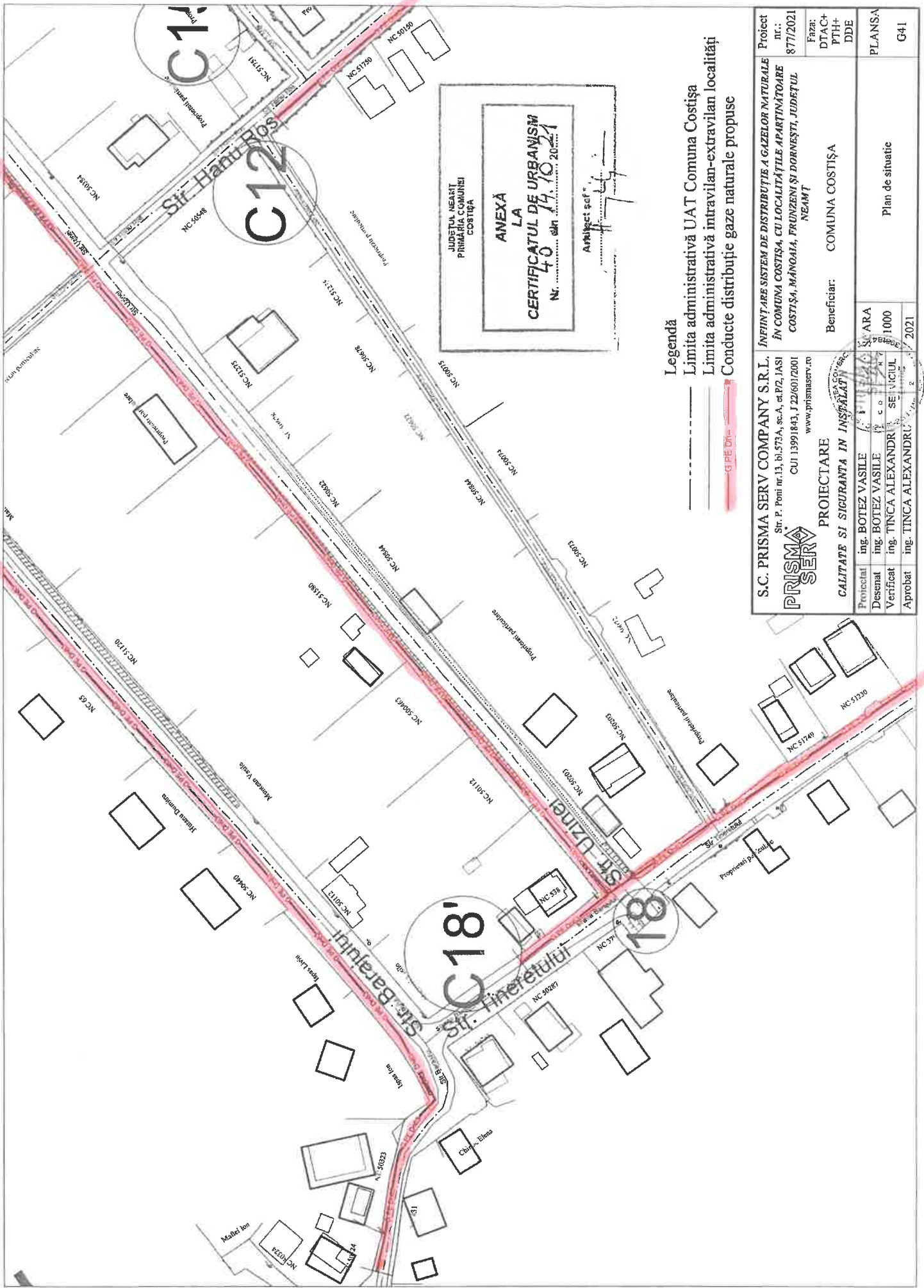

JUDEȚUL NEAȚ
PRIMĂRIA COMUNII
COSTIȘA

**ANEXĂ
LA
CERTIFICATUL DE URBANISM
Nr. 40/14.10.2021**

Arhitect șef: [Signature]

Legendă
 - - - - - Limita administrativă UAT Comuna Costișa
 - - - - - Limita administrativă intravilan-extravilan localității
 - - - - - Conducute distribuție gaze naturale propuse

S.C. PRISMA SERV COMPANY S.R.L. INFINTĂRE SISTEM DE DISTRIBUȚIE A GAZELOR NATURALE ÎN COMUNA COSTIȘA, CU LOCALITĂȚILE APARTINĂTOARE COSTIȘA, MÂNCAIA, FRUNZENI ȘI DORNEȘTI, JUDEȚUL NEAȚ		Proiect nr.: 877/2021 Faza: DTAC+ PTH+ DDE PLANȘA G41
PRISMA SERA PROIECTARE CALITATE ȘI SICURANȚĂ ÎN INSTALAȚII		Beneficiar: COMUNA COSTIȘA
Proiectat ing. BOTEZ VASILE Desenat ing. BOTEZ VASILE Verificat ing. TINCA ALEXANDRU Aprobat ing. TINCA ALEXANDRU	Str. P. Poni nr.13, bl.573A, sc.A, et.P/2, IASI CUI 13991843, J 22/601/2001 www.prismaserv.ro	SCARA 1:1000 2021
PLANȘA Plan de situație		

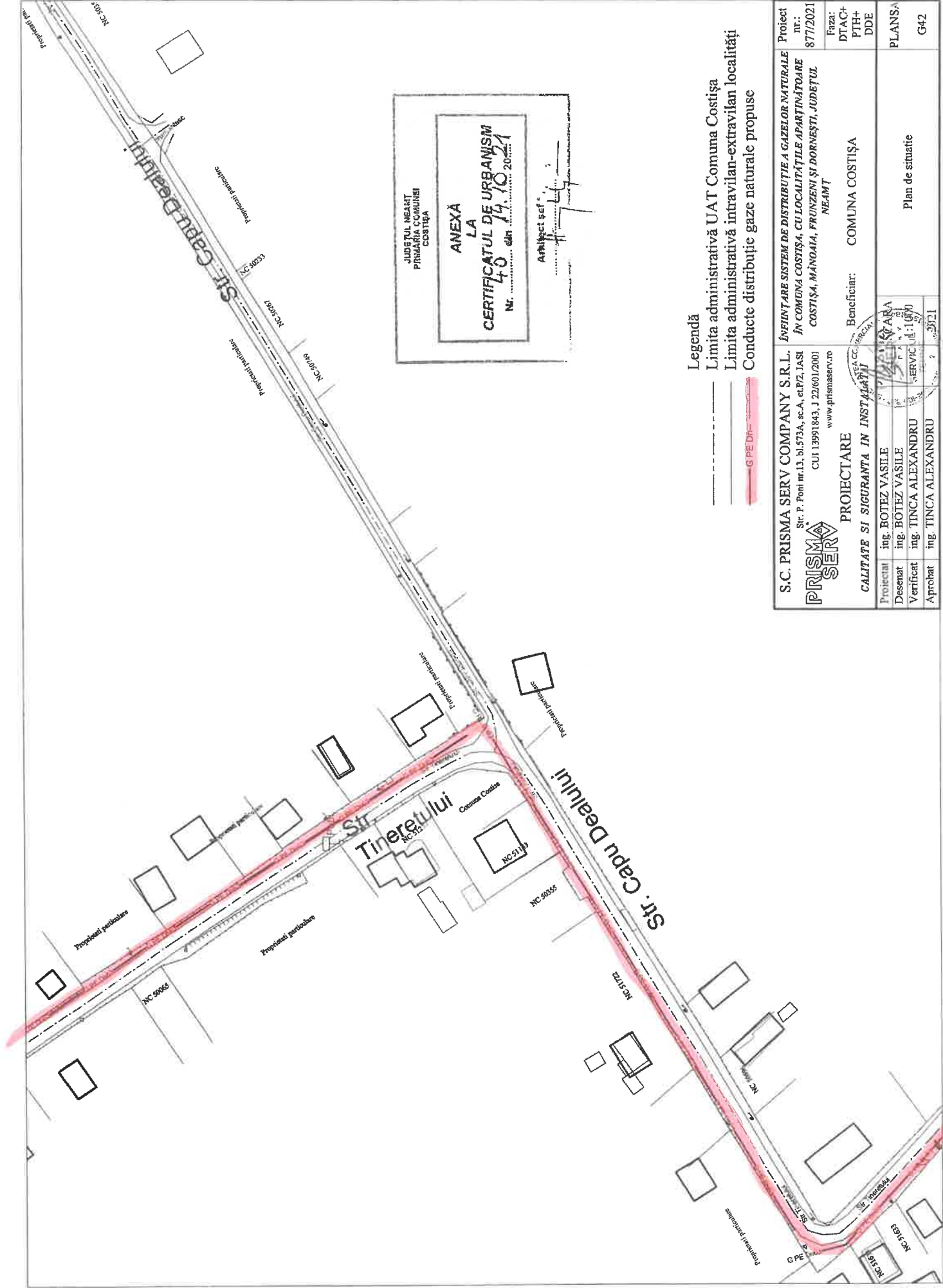

Legendă
 - - - - - Limita administrativă UAT Comuna Costișa
 - - - - - Limita administrativă intravilan-extravilan localității
 G PE Dn=100 Conducute distribuție gaze naturale propuse

S.C. PRISMA SERV COMPANY S.R.L. ÎNFIINȚARE SISTEM DE DISTRIBUȚIE A GAZELOR NATURALE ÎN COMUNA COSTIȘA, CU LOCALITĂȚILE APARTINĂTOARE COSTIȘA, MÂNOMAI, FRUNZENI ȘI DORNEȘTI, JUDEȚUL NE-AMȚ Str. P. Poni nr.13, bl.573A, sc.A, et.P/2, IASI CUI 13991843, J 22/601/2007 www.prismaserv.ro		Proiect nr.: 877/2021
PRISMA SERV CALITATE SI SIGURANTA IN INSTALATI PROIECTARE ing. BOTEZ VASILE Desenat ing. BOTEZ VASILE Verificat ing. TINCA ALEXANDRU Aprobat ing. TINCA ALEXANDRU		Fața: DTAC+ PTH+ DDE
Beneficiar: COMUNA COSTIȘA		PLANSA G42
Plan de situație		

JUDETUL NEAMT
PRIMĂRIA COMUNEI
COSTIȘA

**ANEXĂ
LA
CERTIFICATUL DE URBANISM**

Nr. **40** din **14.10.2021**

Artificet ref.

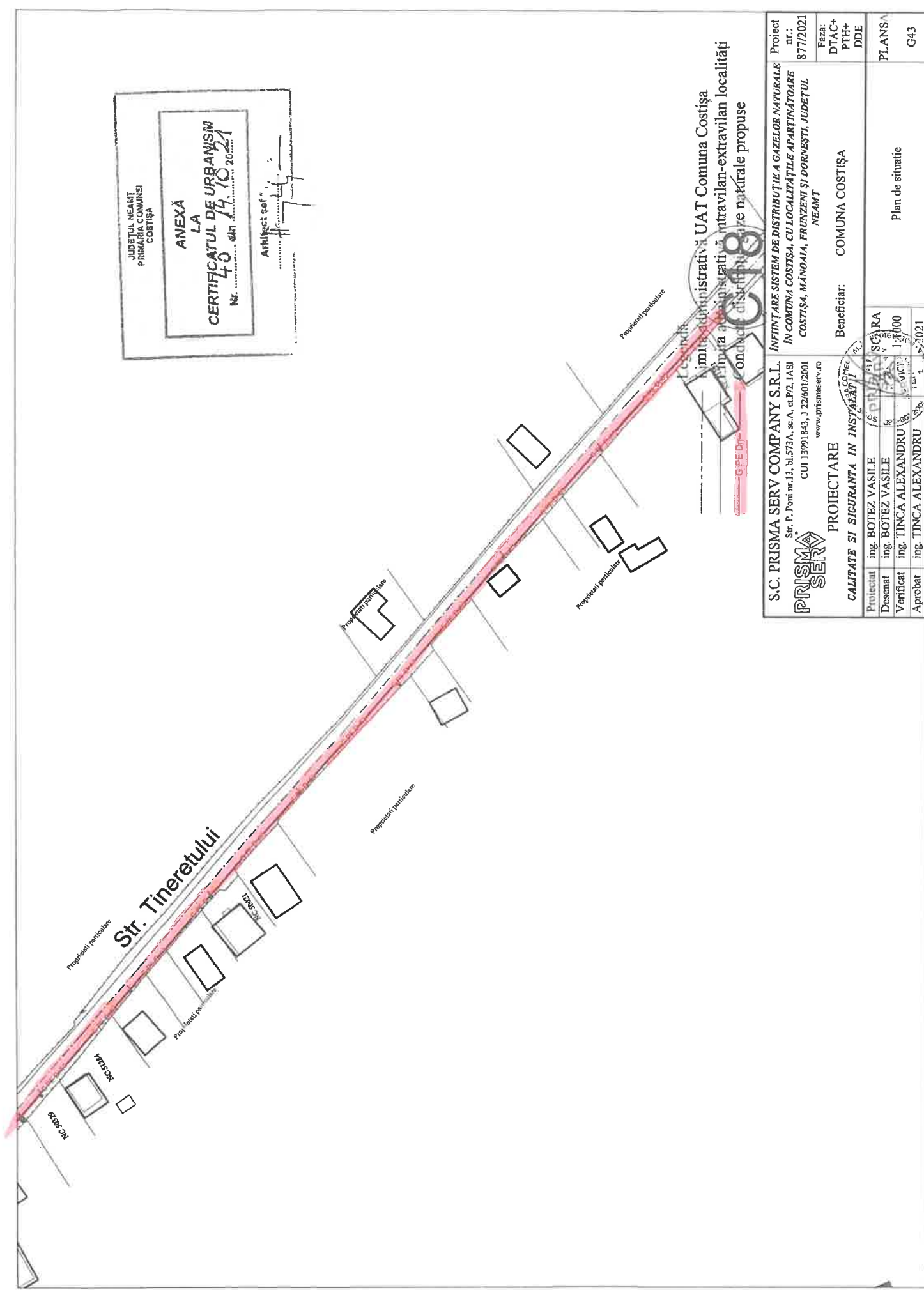

Proiectat de: **PRISMA SERV**

Beneficiar: **COMUNA COSTIȘA**

Proiectat de: **ing. BOTEZ VASILE**

Desenat de: **ing. BOTEZ VASILE**

Verificat de: **ing. TINCA ALEXANDRU**

Proiectat de: **ing. TINCA ALEXANDRU**

S.C. PRISMA SERV COMPANY S.R.L. Str. P. Poni nr.13, bl.573A, sc.A, et.2, IASI CUI 13991843, J 22601/2001 www.prismaserv.ro		Proiect nr.: 877/2021 Faza: DTAC+ PTH+ DDE PLANSA G43
PROIECTARE CALITATE SI SIGURANTA IN INSTALATIILE DE GAZE ÎNFIINȚARE SISTEM DE DISTRIBUȚIE A GAZELOR NATURALE ÎN COMUNA COSTIȘA, CU LOCALITĂȚILE APARTINĂTOARE COSTIȘA, MÂNDAIA, FRUNZENI ȘI DORVESTI, JUDEȚUL NEAMT		Beneficiar: COMUNA COSTIȘA Plan de situație
Proiectat Desenat Verificat Aprobat	ing. BOTEZ VASILE ing. BOTEZ VASILE ing. TINCA ALEXANDRU ing. TINCA ALEXANDRU	SCARA 1:1000 1:1000 1:1000 1:1000

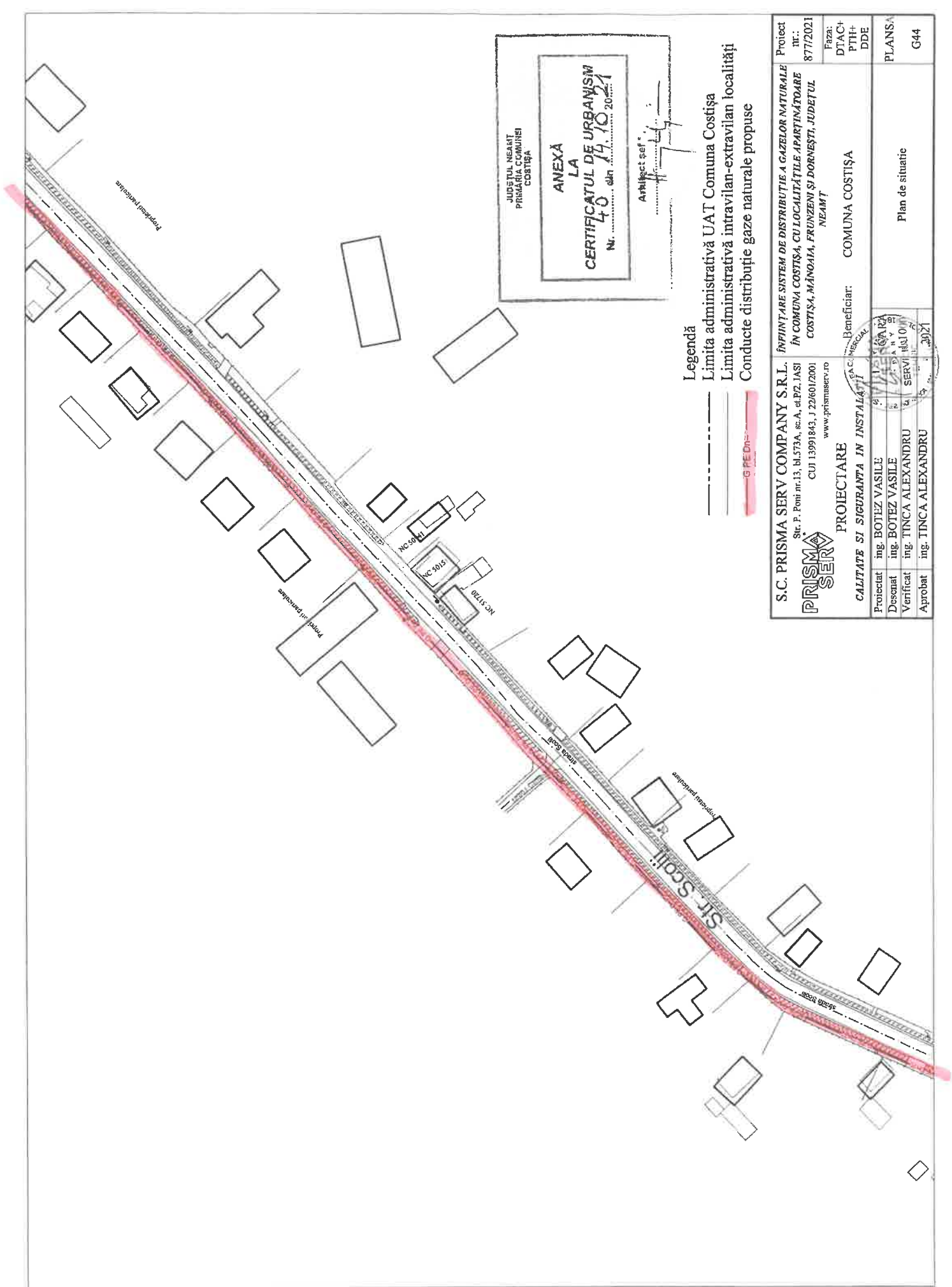

JUDEȚUL NEAȘT
PRIMĂRIA COMUNEI
COSTIȘA

ANEXĂ
LA
CERTIFICATUL DE URBANISM
Nr. 40 din 14.10.2021

Arhitect șef

Legendă
 - - - - - Limita administrativă UAT Comuna Costișa
 - - - - - Limita administrativă intravilan-extravilan localității
 G PE DN - Conducute distribuție gaze naturale propuse

S.C. PRISMA SERV COMPANY S.R.L.		ÎNFIINȚARE SISTEM DE DISTRIBUȚIE A GAZELOR NATURALE	
S.C. PRISMA SERV		ÎN COMUNA COSTIȘA, CU LOCALITĂȚILE APARTINĂTOARE	
Str. P. Poni nr.13, bl.573A, sc.A, et.P2, IASI		COSTIȘA, MÂNGAIA, FRUNZENI ȘI DORNEȘTI, JUDEȚUL	
CUI 13991843, J 22601/2001		NEAȘT	
www.prismaserv.ro		Beneficiar: COMUNA COSTIȘA	
PROIECTARE			
Proiectat	ing. BOTEZ VASILE	CALITATE SI SIGURANTA IN INSTALATI	
Desenat	ing. BOTEZ VASILE	S.C. PRISMA SERV	
Verificat	ing. TINCA ALEXANDRU	SERVICIUL DE PROIECTARE	
Aprobat	ing. TINCA ALEXANDRU	2021	
Proiect nr.: 877/2021		Faza: DTAC+ PTH+ DDE	
PLANSĂ		G44	
Plan de situație			

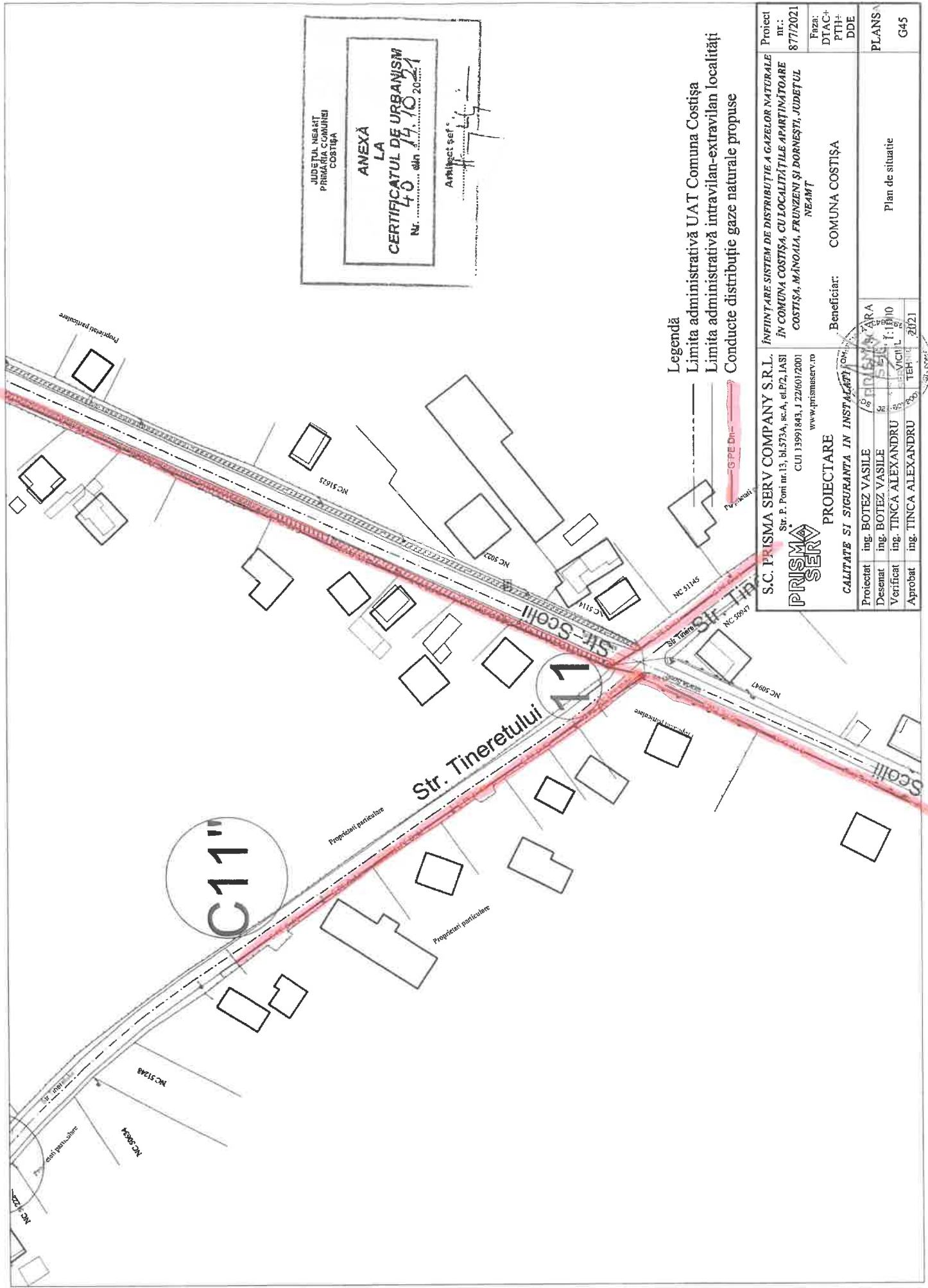

JUDEȚUL NEAMȚ
PRIMĂRIA COMUNEI
COSTIȘA

ANEXĂ
LA
CERTIFICATUL DE URBANISM
Nr. 40 din 14.10.2021

Arhitect șef

Legendă
 - - - - - Limita administrativă UAT Comuna Costișa
 - - - - - Limita administrativă intravilan-extravilan localității
 - - - - - Conducte distribuție gaze naturale propuse

Proiect nr.: 877/2021	Beneficiar: COMUNA COSTIȘA
Faza: DTAC+PTH+DDE	
S.C. PRISMA SERV COMPANY S.R.L. INFINTARE SISTEM DE DISTRIBUȚIE A GAZELOR NATURALE ÎN COMUNA COSTIȘA, CU LOCALITĂȚILE APARTINĂTOARE COSTIȘA, MÂNGALIA, FRUNZENI ȘI DORNEȘTI, JUDEȚUL NEAMȚ Str. P. Poni nr.13, bl.573A, sc.A, et.1/2, IASI CUI 13991843, J 22/601/2001 www.prismaserv.ro	
PROIECTARE CALITATE SI SIGURANTA IN INSTALATI	
Proiectat ing. BOTEZ VASILE	Beneficiar: COMUNA COSTIȘA
Desenat ing. BOTEZ VASILE	
Verificat ing. TINCA ALEXANDRU	
Aprobat ing. TINCA ALEXANDRU	
PLANȘA G45 Plan de situație	

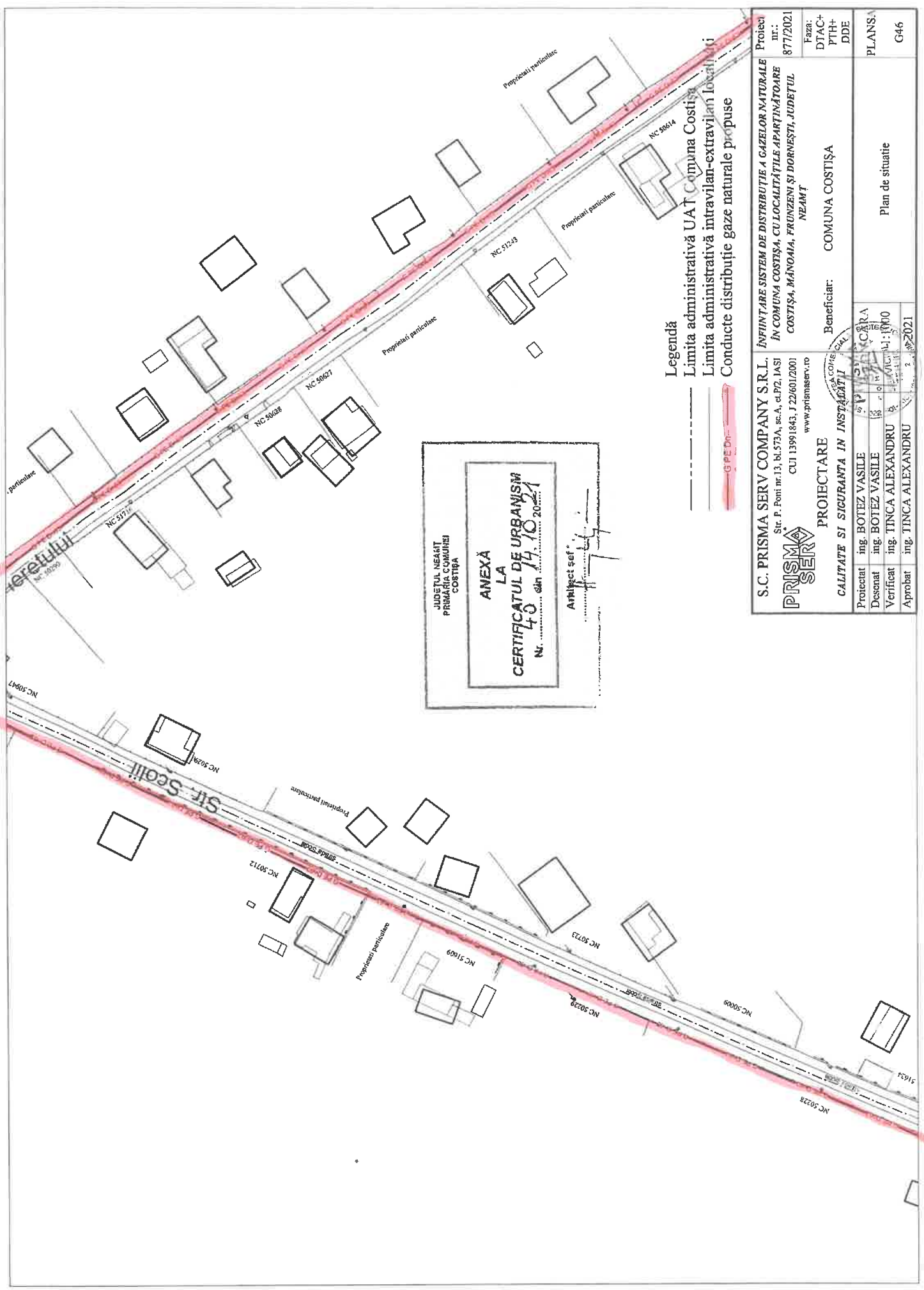

S.C. PRISMA SERV COMPANY S.R.L. Str. P. Poni nr.13, bl.573A, sc.A, et.02, IASI CUI 13991843, J 22/601/2001 www.prismaserv.ro		PROIECTARE CALITATE SI SICURANTA IN INSTALATI		PROIECTANT ing. BOTEZ VASILE Desenat ing. BOTEZ VASILE Verificat ing. TINCA ALEXANDRU Aprobat ing. TINCA ALEXANDRU	
PROIECT ÎNFIINȚARE SISTEM DE DISTRIBUȚIE A GAZELOR NATURALE ÎN COMUNA COSTIȘA, CU LOCALITĂȚILE APARTINĂTOARE COSTIȘA, MĂNOAIA, FRUNZENI ȘI DORNEȘTI, JUDEȚUL NEAȚ		Beneficiar: COMUNA COSTIȘA		PLANȘA G46	
Proiect nr.: 877/2021		Faza: DTAC+ PTH+ DDE		Plan de situație	

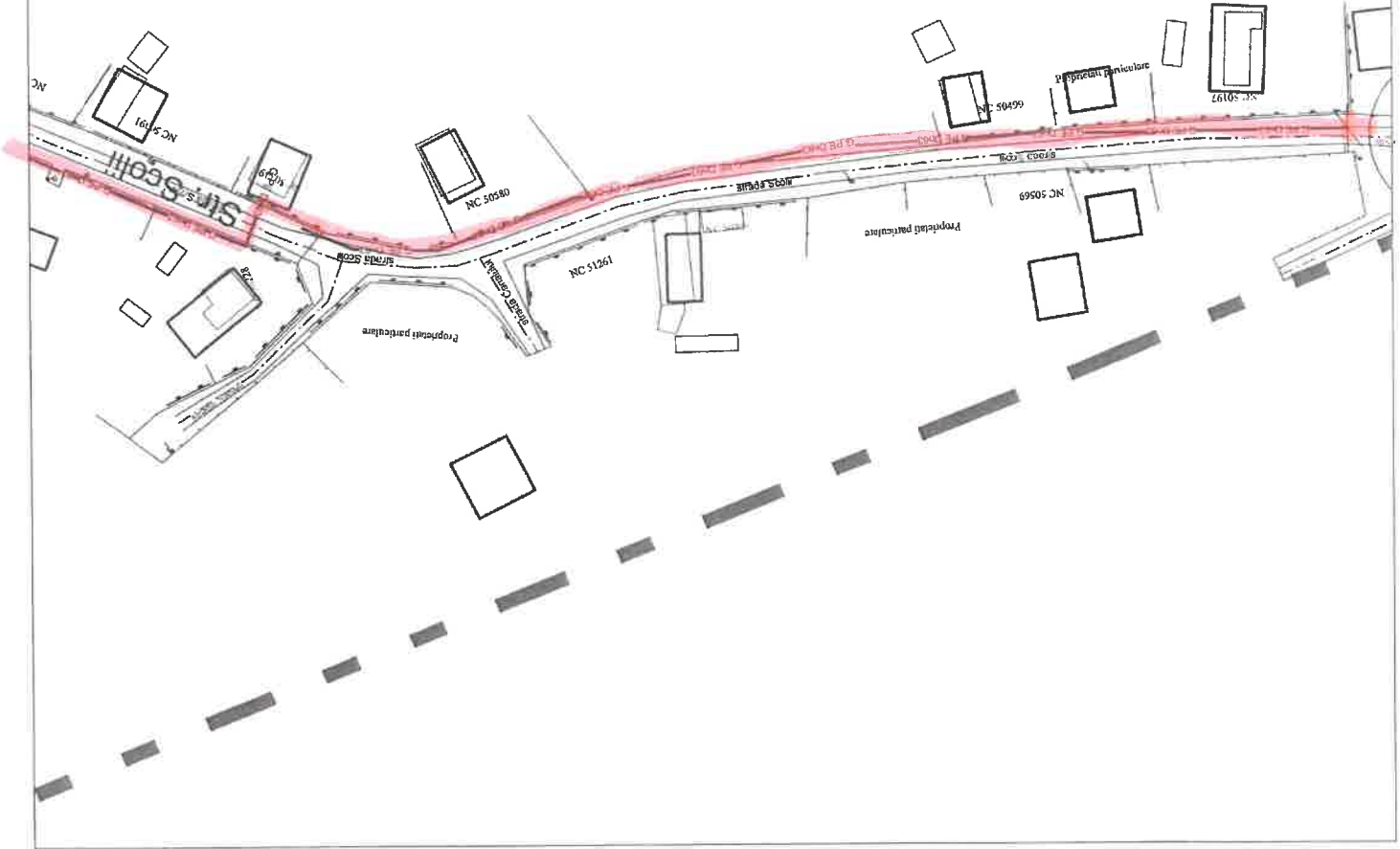

JUDEȚUL NEAȘT
PRIMAĂRIA COMUNII
COSTIȘA

**ANEXĂ
LA
CERTIFICATUL DE URBANISM**
Nr. 40 din 17.10.2021

Arhitect șef: _____

Legendă
 - - - - - Limita administrativă UAT Comuna Costișa
 - - - - - Limita administrativă intravilan-extravilan localității
 GPE Dr. - - - - - Conducte distribuție gaze naturale propuse

S.C. PRISMA SERV COMPANY S.R.L. Str. P. Poni nr.13, bl.573A, sc.A, et.P2, IASI CUI 13991843, J 22/601/2001 www.prismaserv.ro		PROIECTARE CALITATE SI SIGURANTA IN INSTALATIILE DE GAZE		Beneficiar: COMUNA COSTIȘA
Proiectat	ing. BOTEZ VASILE			PLANSA G47
Desenat	ing. BOTEZ VASILE			
Verificat	ing. TINCA ALEXANDRU			
Aprobat	ing. TINCA ALEXANDRU			
PRISMA SERV CALITATE SI SIGURANTA IN INSTALATIILE DE GAZE		SCARA 1:1000 VIZIUNEA 1:1000 17.10.2021		Plan de situație
INFIINȚARE SISTEM DE DISTRIBUȚIE A GAZELOR NATURALE ÎN COMUNA COSTIȘA, CU LOCALITĂȚILE APARTINĂTOARE COSTIȘA, MÂNGALIA, FRUNZENI ȘI DORNEȘTI, JUDEȚUL NEAȘT		Proiect nr.: 877/2021		

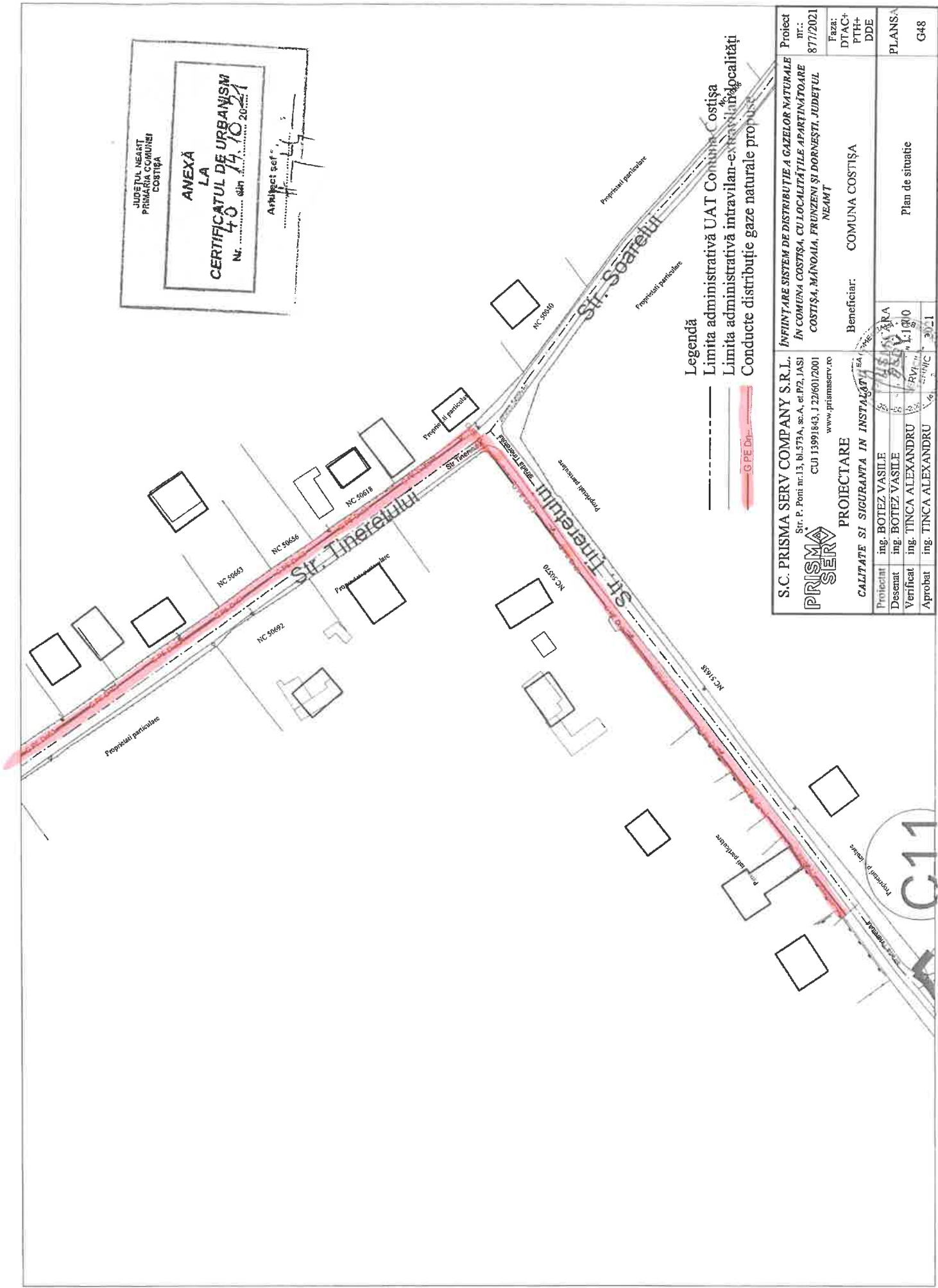
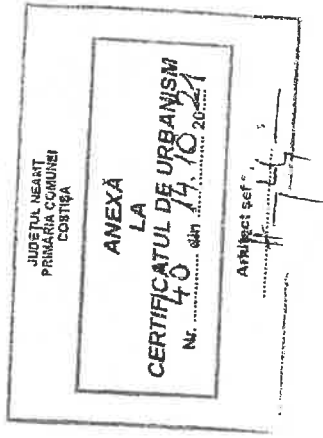

Legendă
 - - - - - Limita administrativă UAT Comuna Costișa
 - - - - - Limita administrativă intravilan-extern în localități
 - - - - - Conducte distribuție gaze naturale propuse
 - - - - - Gaze PE Ch

S.C. PRISMA SERV COMPANY S.R.L.		PROIECTARE		Beneficiar: COMUNA COSTIȘA	
Str. P. Poni nr.13, bl.573A, sc.A, et.P2, IASI CUJ 13991843, J 22/601/2001 www.prismaserv.ro		CALITATE SI SIGURANTA IN INSTALATI		NEAMT	
Proiectant	ing. BOTEZ VASILE	Desenat	ing. BOTEZ VASILE	PLANSA	
Verificat	ing. TINCA ALEXANDRU			G48	
Aprobat	ing. TINCA ALEXANDRU			Plan de situatie	
PRISMA SERV INFINTARE SISTEM DE DISTRIBUTIE A GAZELOR NATURALE IN COMUNA COSTIȘA, CU LOCALITĂȚILE ARAFIMĂTOARE COSTIȘA, MÂNDAIA, FRUNZENI ȘI DORNESTI, JUDEȚUL NEAMT Proiect nr.: 877/2021 Faza: DTAC+ PTH+ DDE		Proiect nr.: 877/2021 Faza: DTAC+ PTH+ DDE PLANSA G48			

C11

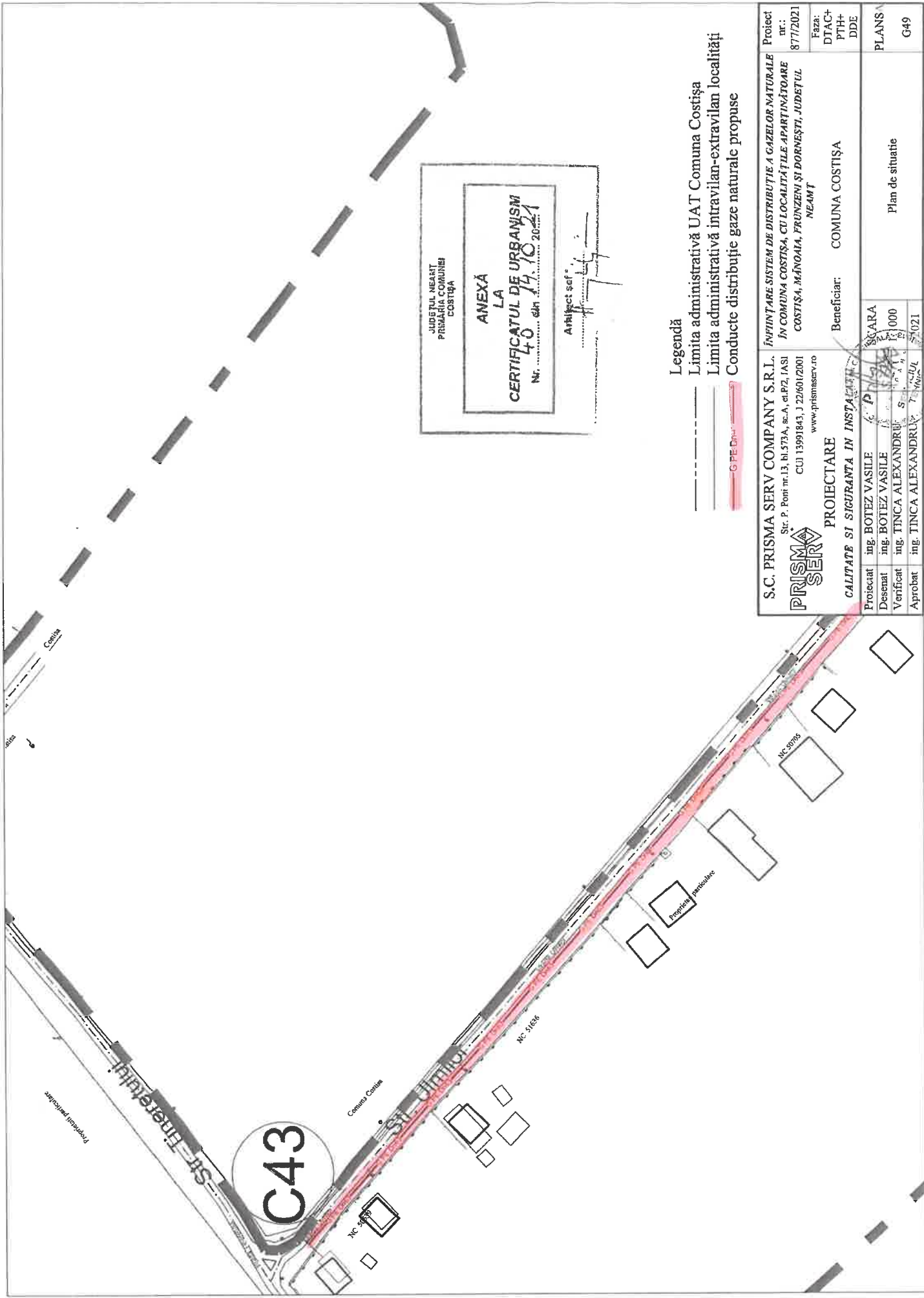

JUDEȚUL NEAȘIT
 PRIMĂRIA COMUNII
 COSTIȘA

**ANEXĂ
 LA
 CERTIFICATUL DE URBANISM
 Nr. 40 din 14.10.2021**

 Arhitect șef:

- Legendă**
- Limita administrativă UAT Comuna Costișa
 - Limita administrativă intravilan-extravilan localității
 - GPE DPH

S.C. PRISMA SERV COMPANY S.R.L. ÎNFIINȚARE SISTEM DE DISTRIBUȚIE A GAZELOR NATURALE ÎN COMUNA COSTIȘA, CU LOCALITĂȚILE APARTINĂTOARE COSTIȘA, MĂNOAIA, FRUNZEN ȘI DORNEȘTI, JUDEȚUL NEAȘIT Str. P. Poni nr.13, M.573A, sc.A, et.P2, IASI CUI 13991843, J 22/601/2001 www.prismaserv.ro		Proiect nr.: 877/2021 Faza: DTAC+PTH+DDE
PRISMA SERV CALITATE SI SIGURANTA IN INSTALATIILE DE GAZE		Beneficiar: COMUNA COSTIȘA
Proiectat ing. BOTEZ VASILE Desenat ing. BOTEZ VASILE Verificat ing. TINCA ALEXANDRU Aprobat ing. TINCA ALEXANDRU	SCARA 1:1000 PLANUL SITUATIEI	PLANȘA G49

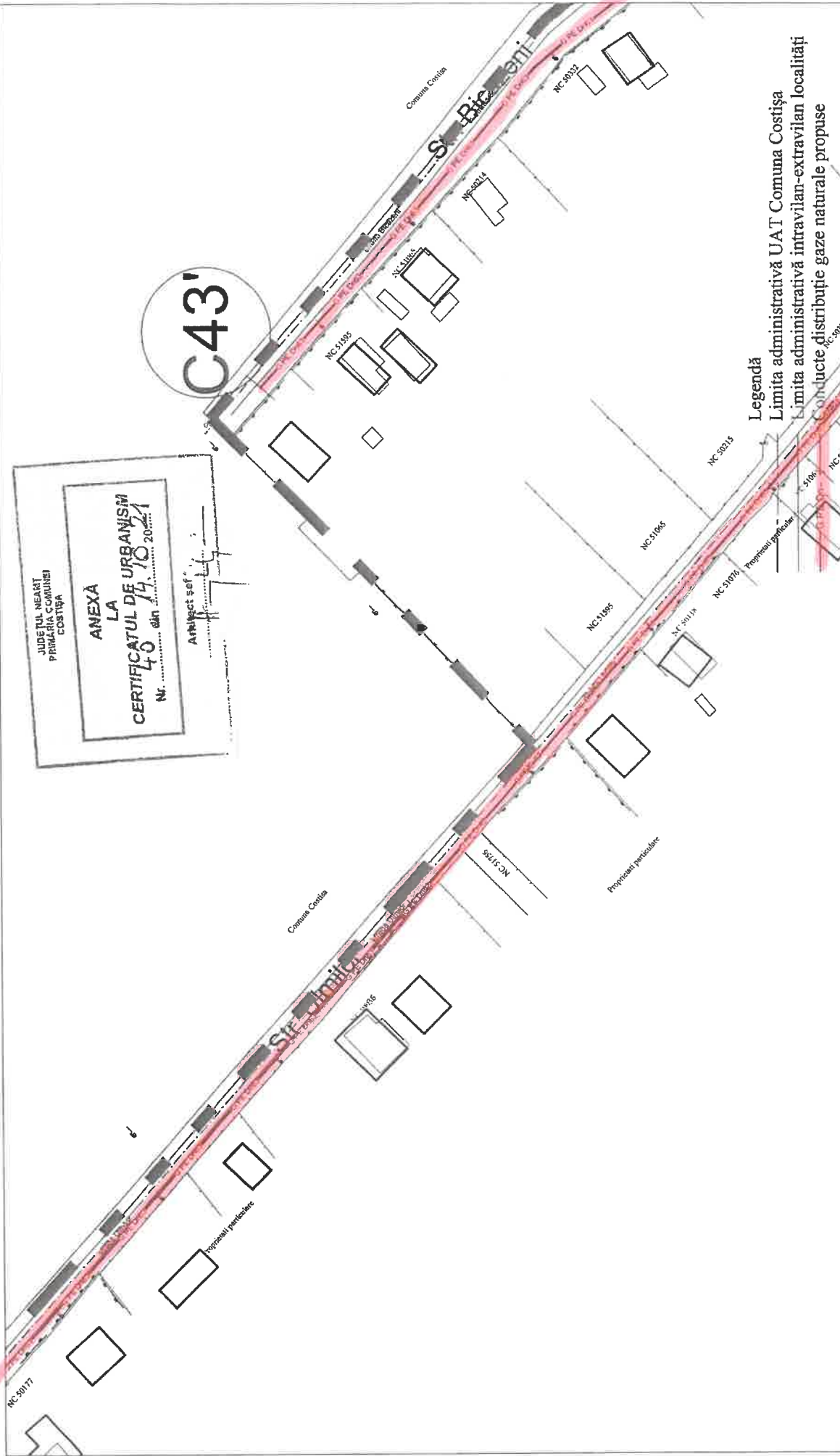

Legendă
 Limita administrativă UAT Comuna Costișa
 Limita administrativă intravilan-extravilan localității
 Conducute distribuție gaze naturale propuse

S.C. PRISMA SERV COMPANY S.R.L. Str. P. Poni nr.13, bl.573A, sc.A, et.P2, IASI CUI 13991843, J 22/601/2001 www.prismaserv.ro		PROIECTARE CALITATE SI SIGURANTA IN INSTALATIILE DE		PROIECT nr.: 877/2021	
PRISMA SERA		PROIECTAREA SI INSTALATIILE DE		Faza: DTAC+ PTH+ DDE	
ing. BOTEZ VASILE ing. BOTEZ VASILE ing. TINCA ALEXANDRU ing. TINCA ALEXANDRU		Beneficiar: COMUNA COSTIȘA		PLANSA G51	
SCARA 1:100 S.P. nr. 1/2021 SHV nr. L 50/21		Plan de situatie			

JUDETUL NEAST
PRIMĂRIA COMUNEI
COSTIȘA

**ANEXA
LA
CERTIFICATUL DE URBANISM
Nr. 40 din 14.10.2021**

Arhitect șef: 5

PLAN

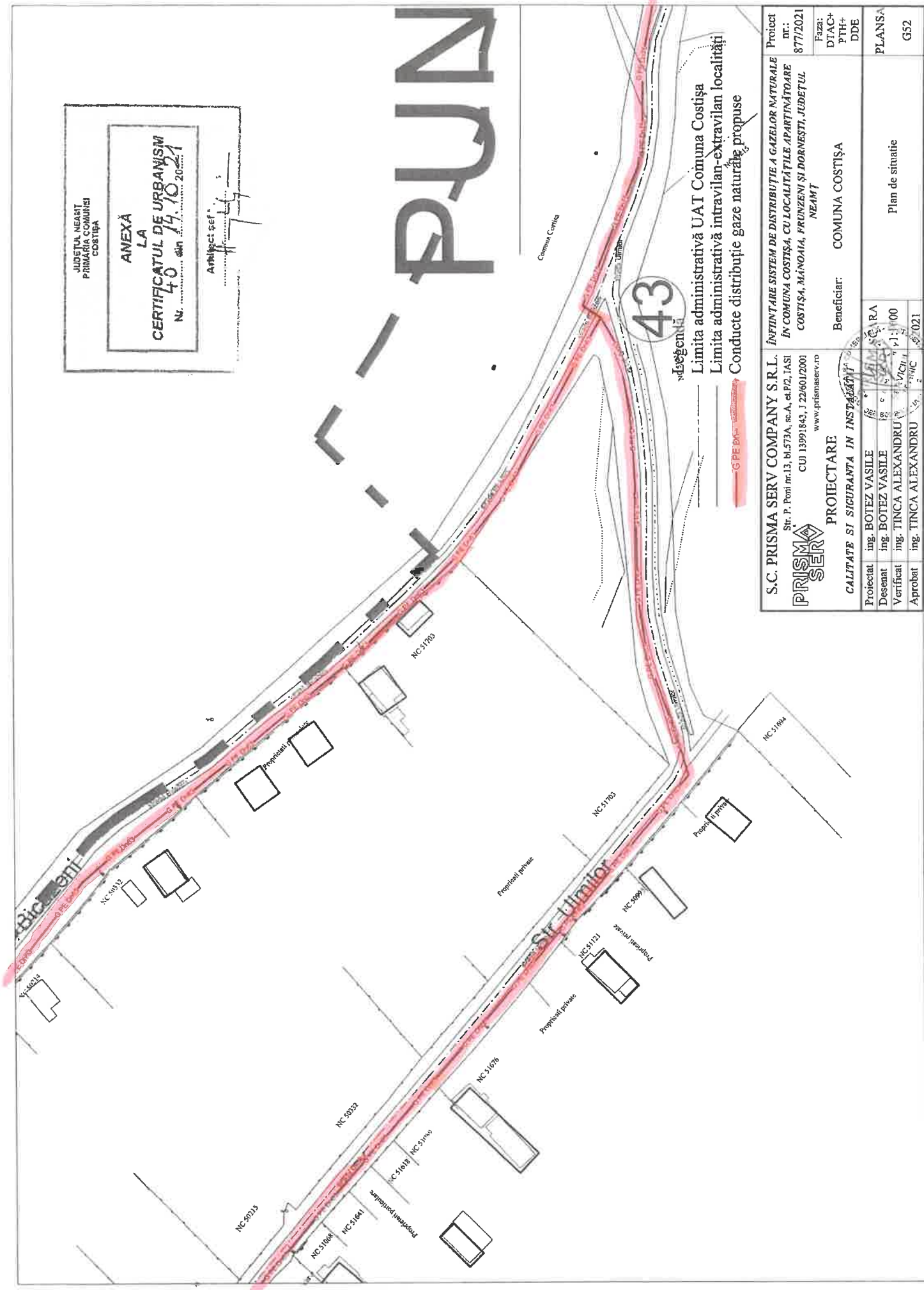

S.C. PRISMA SERV COMPANY S.R.L. Str. P. Poni nr.13, bl.573A, sc.A, et.1P2, IASI CUI 13991843, J 22601/2001 www.prismaserv.ro		PROIECTARE CALITATE SI SIGURANTA IN INSTALATIILE DE GAZE		PROIECT nr.: 877/2021	
PRISMA SERV		PROIECTANT ing. BOTEZ VASILE Desenat ing. BOTEZ VASILE Verificat ing. TINCA ALEXANDRU Aprobat ing. TINCA ALEXANDRU		Faza: DTAC+ PTH+ DDE	
PROIECTAREA CALITATE SI SIGURANTA IN INSTALATIILE DE GAZE		Beneficiar: COMUNA COSTIȘA		PLANSA G52	
PROIECTAREA CALITATE SI SIGURANTA IN INSTALATIILE DE GAZE		Plan de situatie			

INSINT

JUDEȚUL NEAȚ
PRIMĂRIA COMUNII
COSTIȘA

**ANEXĂ
LA
CERTIFICATUL DE URBANISM
Nr. 40 din 14.10.2021**

ANEXĂ ȘEF

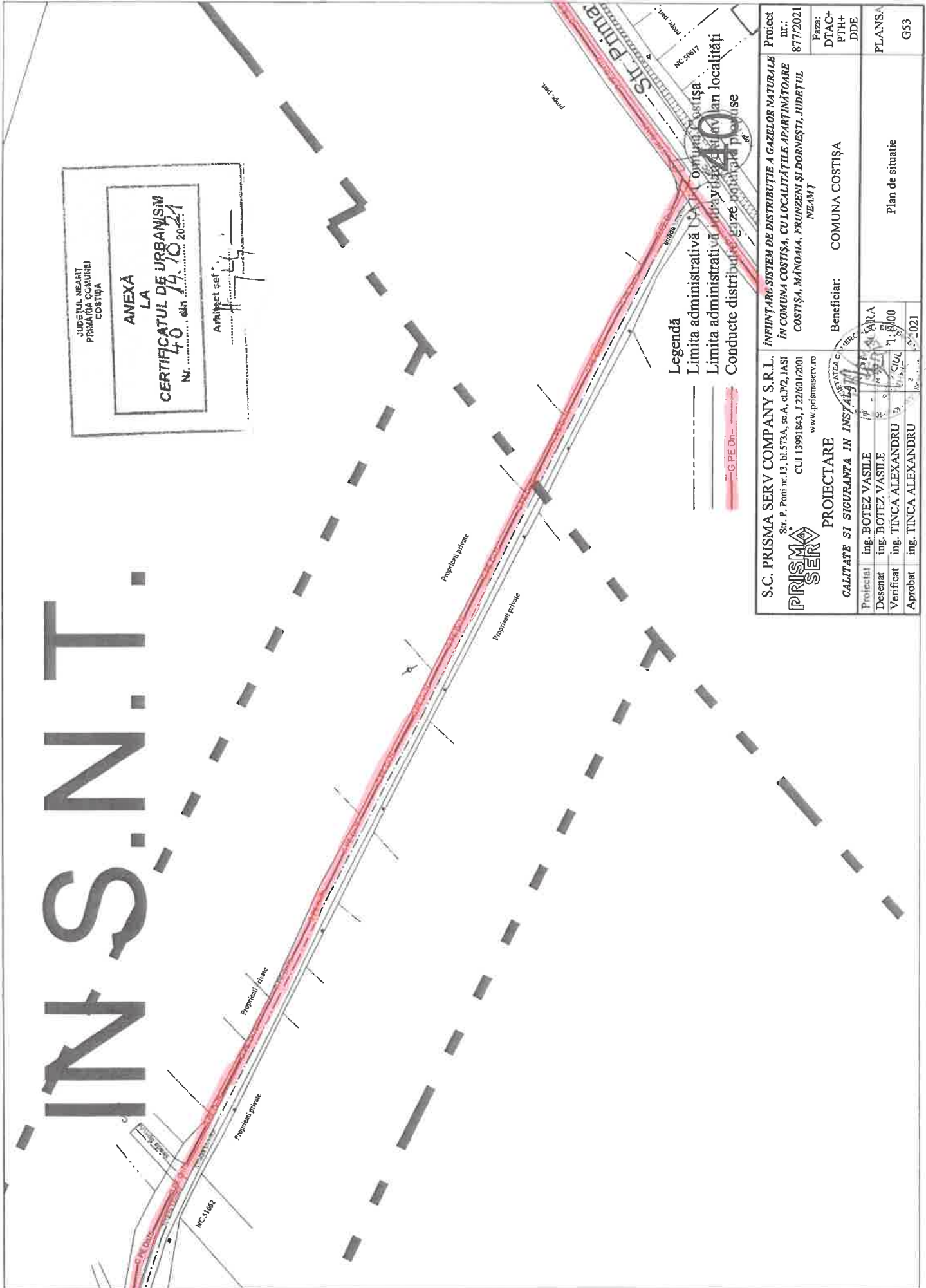

Legendă
Limita administrativă
Limita administrativă în comun cu localități
Conducte distributive gaze potabile publice

S.C. PRISMA SERV COMPANY S.R.L. Str. P. Poni nr.13, bl.573A, Sc.A, cl.P2,IASI CUI 13991843, J 22601/2001 www.prismaserv.ro		PROIECTARE CALITATE SI SIGURANTA IN INSTALATII		Beneficiar: COMUNA COSTIȘA	
PRISMA SERV		ING. BOTEZ VASILE		Beneficiari: COMUNA COSTIȘA	
Proiectat		ING. BOTEZ VASILE		Beneficiari: COMUNA COSTIȘA	
Desenat		ING. TINGA ALEXANDRU		Beneficiari: COMUNA COSTIȘA	
Verificat		ING. TINGA ALEXANDRU		Beneficiari: COMUNA COSTIȘA	
Aprobat		ING. TINCA ALEXANDRU		Beneficiari: COMUNA COSTIȘA	
CUI 13991843, J 22601/2001		CUI 13991843, J 22601/2001		CUI 13991843, J 22601/2001	
www.prismaserv.ro		www.prismaserv.ro		www.prismaserv.ro	
ING. BOTEZ VASILE		ING. BOTEZ VASILE		ING. BOTEZ VASILE	
ING. TINGA ALEXANDRU		ING. TINGA ALEXANDRU		ING. TINGA ALEXANDRU	
ING. TINGA ALEXANDRU		ING. TINGA ALEXANDRU		ING. TINGA ALEXANDRU	

Proiect nr.: 877/2021
Faza: DTAC+ PTH+ DDE
PLANSĂ
GS3

ÎNFIINȚARE SISTEM DE DISTRIBUȚIE A GAZELOR NATURALE ÎN COMUNA COSTIȘA, CU LOCALITĂȚILE APARTINĂTOARE COSTIȘA, MÂNOMIA, FRUNZENI ȘI DORNEȘTI, JUDEȚUL NEAȚ

JUDEȚUL NEAȚ
 PRIMĂRIA COMUNEI
 COSTIȘA

**ANEXĂ
 LA
 CERTIFICATUL DE URBANISM**
 Nr. 40 din 14.10.2021

Arhitect șef

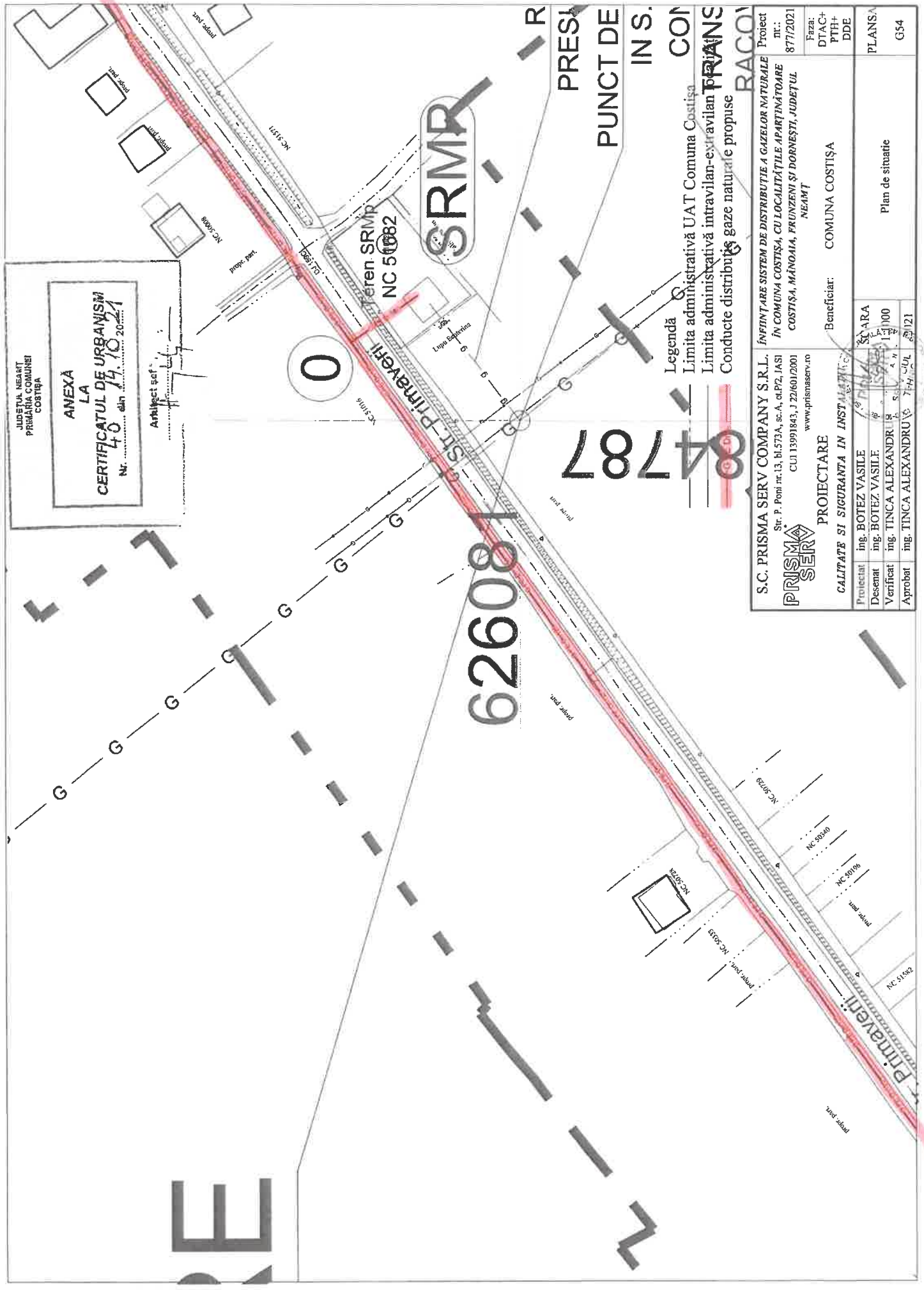

84787

PRESI
 PUNCT DE
 IN S.
 CON

Legendă
 Limita administrativă UAT Comuna Costișa
 Limita administrativă intravilan-extravilan
 Conducte distribuție gaze naturale propuse

S.C. PRISMA SERV COMPANY S.R.L. Str. P. Poni nr.13, bl.573A, sc.A, et.P2, IASI CUI 13991843, J 22/601/2001 www.prismaserv.ro		PROIECTARE CALITATE SI SIGURANTA IN INSTALATIILE ing. BOTEZ VASILE ing. BOTEZ VASILE ing. TINCA ALEXANDRU ing. TINCA ALEXANDRU		PROIECT Nr. 877/2021 Feza: DTAC+ PTH+ DDE		Beneficiar: COMUNA COSTIȘA PLANSA: G54	
PRISMA SERV CALITATE SI SIGURANTA IN INSTALATIILE		PROIECTARE CALITATE SI SIGURANTA IN INSTALATIILE		PROIECT Nr. 877/2021 Feza: DTAC+ PTH+ DDE		Beneficiar: COMUNA COSTIȘA PLANSA: G54	
PRISMA SERV CALITATE SI SIGURANTA IN INSTALATIILE		PROIECTARE CALITATE SI SIGURANTA IN INSTALATIILE		PROIECT Nr. 877/2021 Feza: DTAC+ PTH+ DDE		Beneficiar: COMUNA COSTIȘA PLANSA: G54	
PRISMA SERV CALITATE SI SIGURANTA IN INSTALATIILE		PROIECTARE CALITATE SI SIGURANTA IN INSTALATIILE		PROIECT Nr. 877/2021 Feza: DTAC+ PTH+ DDE		Beneficiar: COMUNA COSTIȘA PLANSA: G54	

SCARA 1:1000
 PLANSA G54
 PLAN DE SITUATIE

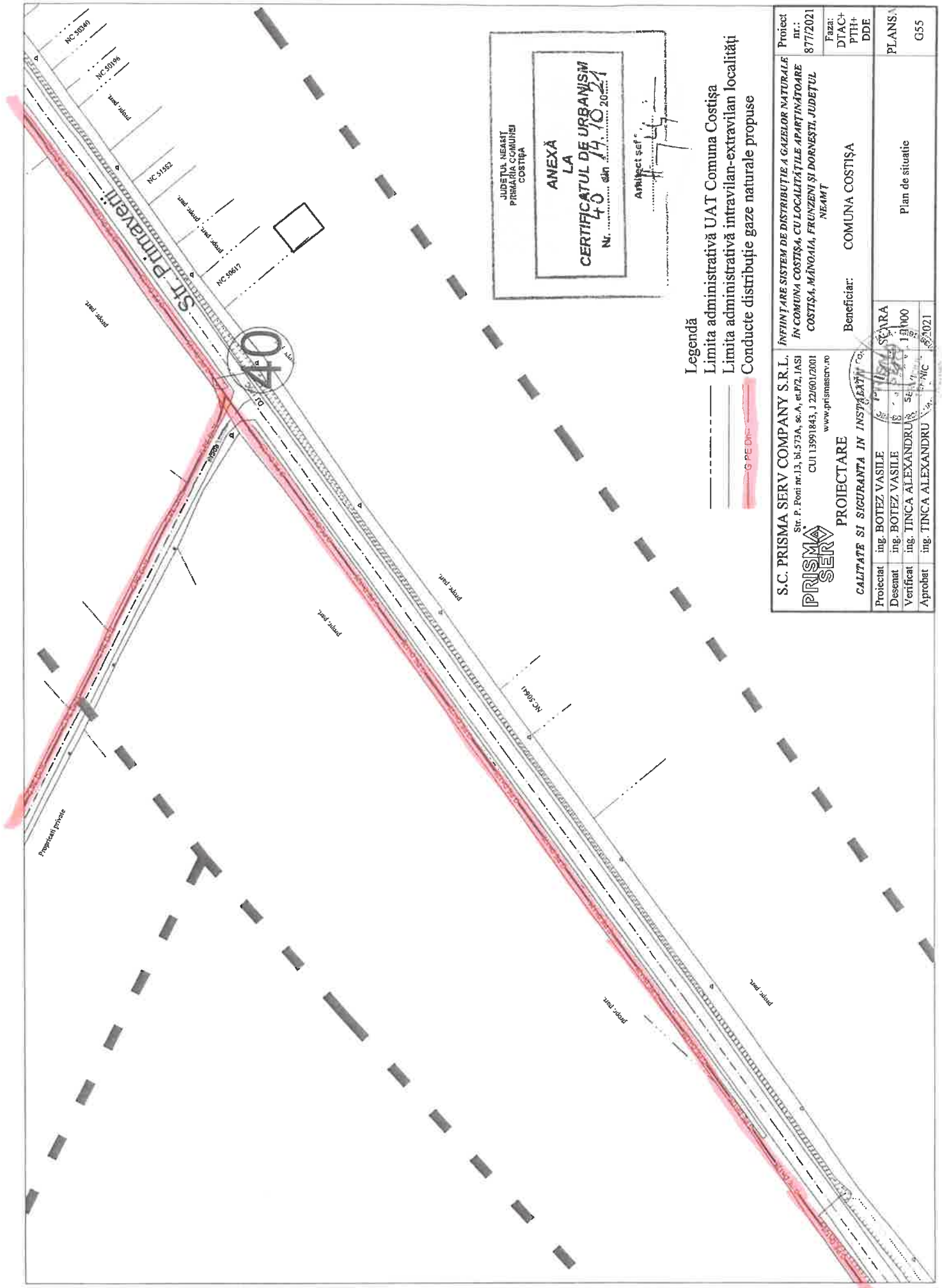

Legendă

- Limita administrativă UAT Comuna Costișa
- - - Limita administrativă intravilan-extravilan localități
- G PE DPC — Conducte distribuție gaze naturale propuse

S.C. PRISMA SERV COMPANY S.R.L.
 Str. P. Poni nr.13, bl.573A, sc.A, et.172, IASI
 CUI 13991843, J 22/601/2001
 www.prismaserv.ro

PROIECTARE
CALITATE SI SIGURANTA IN INSTALATI

Proiectat ing. BOTEZ VASILE
 Desenat ing. BOTEZ VASILE
 Verificat ing. TINCA ALEXANDRU
 Aprobat ing. TINCA ALEXANDRU

PROIECT nr.: 877/2021
Faza: DTACH+PTH+DDE
Beneficiar: COMUNA COSTIȘA

INFINȚARE SISTEM DE DISTRIBUȚIE A GAZELOR NATURALE IN COMUNA COSTIȘA, CU LOCALITĂȚILE APARTINĂTOARE COSTIȘA, MÂNGAIA, FRONZENI ȘI DORNESTI, JUDEȚUL NEAMȚ

PLANȘA: G55

Plan de situație

JUDEȚUL NEAMȚ
 PRIMĂRIA COMUNEI
 COSTIȘA

ANEXĂ LA
CERTIFICATUL DE URBANISM
 Nr. 40 din 14.10.2021

Arhitect șef

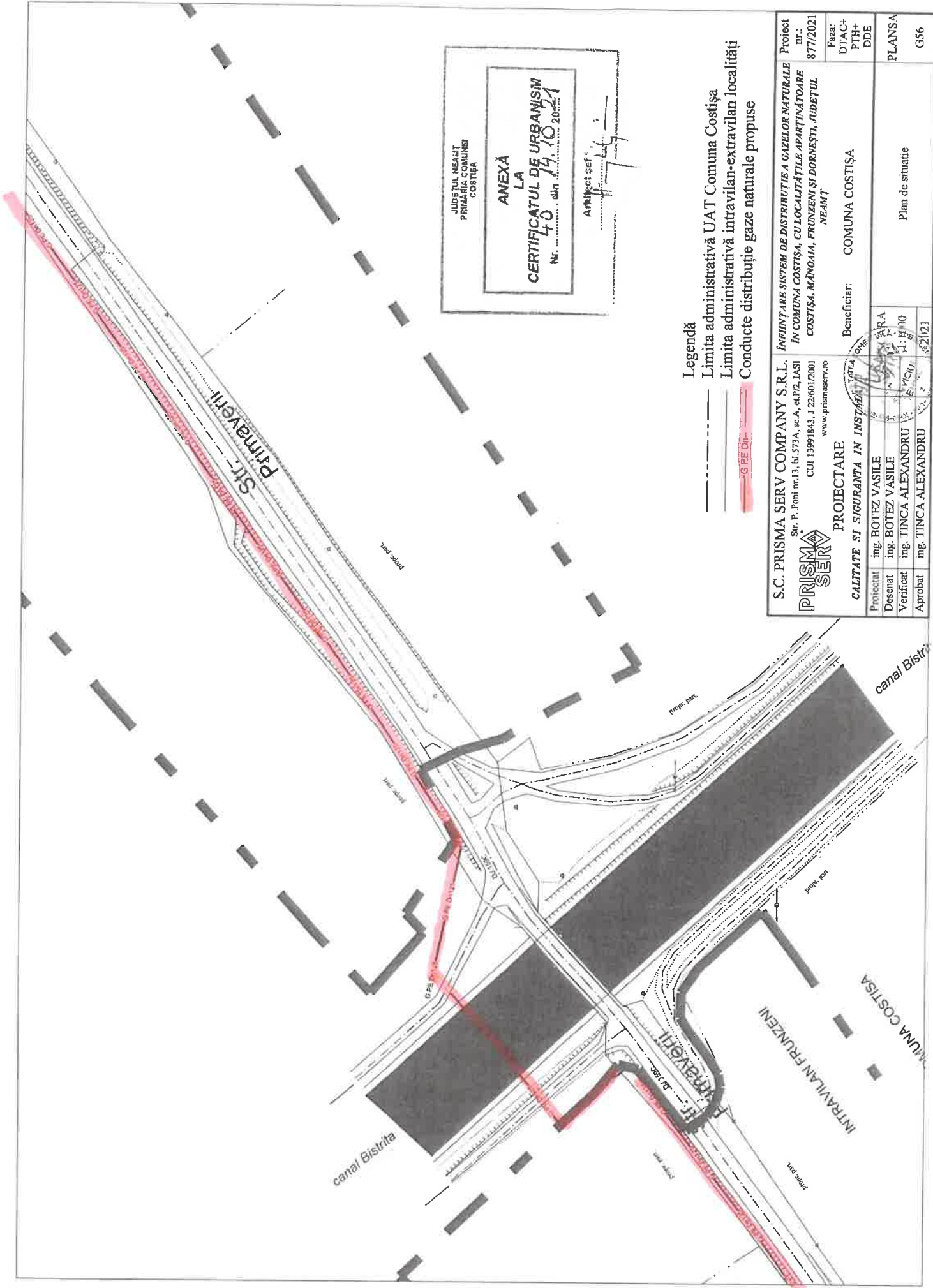

JUDEȚUL NEAMȚ
PRIMĂRIA COMUNEI
COSTIȘA

ANEXĂ
LA
CERTIFICATUL DE URBANISM
Nr. 40 din 14.10.2021

Arhitect șef

- Legendă**
- Limita administrativă UAT Comuna Costișa
 - Limita administrativă intravilan-extravilan localități
 - GAZE D.N.

S.C. PRISMA SERV COMPANY S.R.L. Str. P. Poni nr.13, bl.573A, sc.A, et.172, IASI CUI 13991843, J 22601/2001 www.prismaserv.ro		PROIECTARE CALITATE SI SIGURANTA IN INSTALATIILE DE GAZE		Beneficiar: COMUNA COSTIȘA	
Proiectant	ing. BOTEZ VASILE	PRISMA SERV COMPANY S.R.L.		Faza: DTAC+ PTH+ DDE	
Desenat	ing. BOTEZ VASILE	PRISMA SERV COMPANY S.R.L.		PLANSĂ	
Verificat	ing. TINCA ALEXANDRU	PRISMA SERV COMPANY S.R.L.		G56	
Aprobat	ing. TINCA ALEXANDRU	PRISMA SERV COMPANY S.R.L.		Plan de situație	

PROIECT DE INFINTARE SISTEM DE DISTRIBUȚIE A GAZELOR NATURALE ÎN COMUNA COSTIȘA, CU LOCALITĂȚILE APARTINĂTOARE COSTIȘA, MÂNGAIA, FRUNZENI ȘI DORNEȘTI, JUDEȚUL NEAMȚ

Proiect nr.: 877/2021

Proiect nr.: 877/2021

JUDEȚUL NEAȚ
 PRIMĂRIA COMUNEI
 COSTIȘA

ANEXĂ
 LA
CERTIFICATUL DE URBANISM
 Nr. 40 din 14.10.2021

Arhitect șef

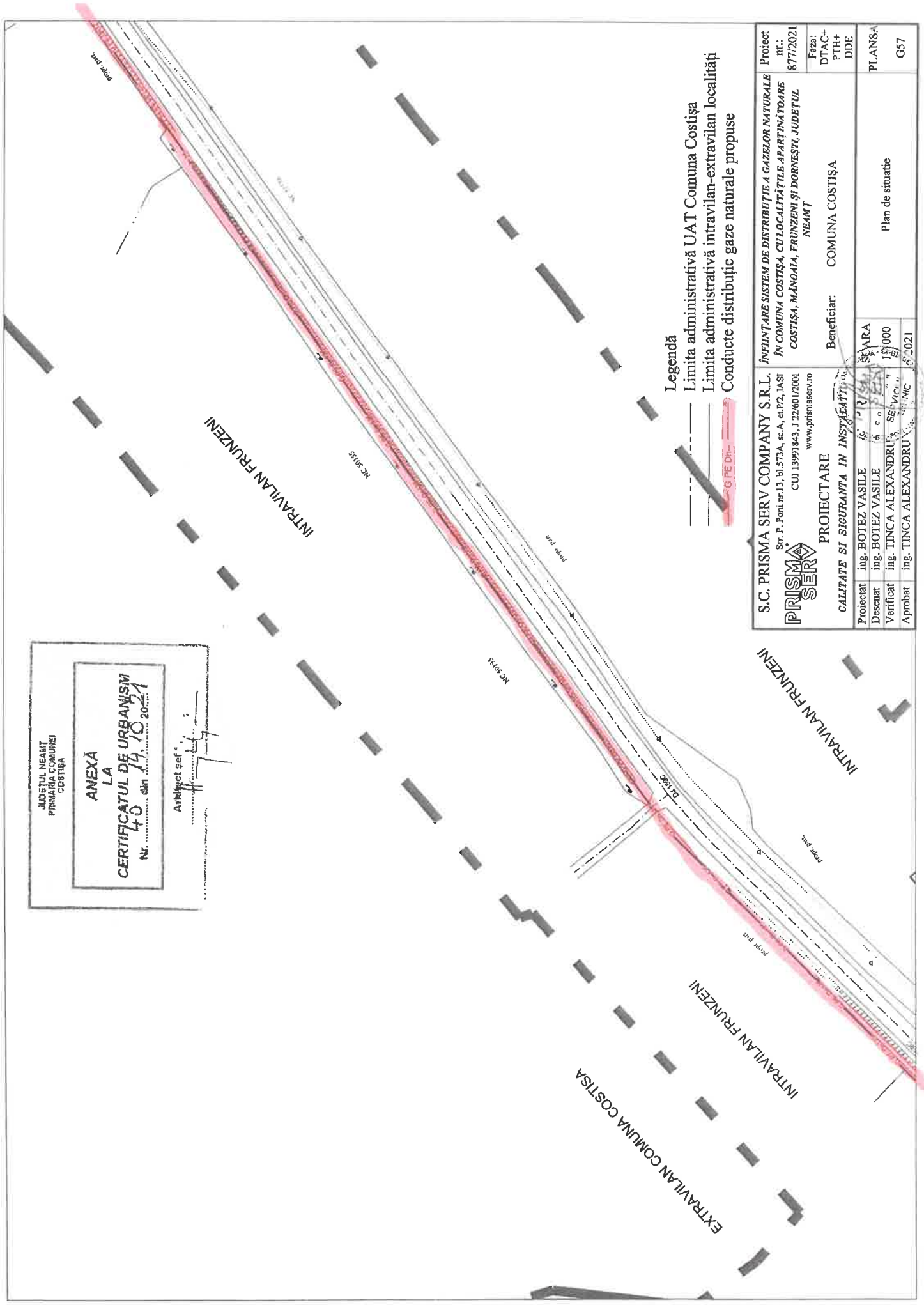

Legendă
 - - - - - Limita administrativă UAT Comuna Costișa
 ———— Limita administrativă intravilan-extravilan localităț
 PE-DN Conducte distribuție gaze naturale propuse

S.C. PRISMA SERV COMPANY S.R.L. Str. P. Poni nr.13, bl.573A, sc.A, et.P2, IASI CUI 13991843, J.22/601/2001 www.prismaserv.ro		PROIECTARE Proiectat ing. BOTEZ VASILE Desenat ing. BOTEZ VASILE Verificat ing. TINCA ALEXANDRU Aprobat ing. TINCA ALEXANDRU		INFUNȚARE SISTEM DE DISTRIBUȚIE A GAZELOR NATURALE în COMUNA COSTIȘA, CU LOCALITĂȚILE APARTINĂTOARE COSTIȘA, MÂNOMIA, FRUNZENI ȘI DORNEȘTI, JUDEȚUL NEAȚ		Proiect nr.: 877/2021
PRISMA SERV		CALITATE ȘI SIGURANȚA ÎN INSTALAȚII		Beneficiar: COMUNA COSTIȘA		Faza: DTAC+ PTH+ DDE
STĂARA S.C. PRISMA SERV S.R.L.		S.C. PRISMA SERV S.R.L.		PLANȘA		C57
Ing. TINCA ALEXANDRU Nr. 15/000 NIC 5/2021		Ing. TINCA ALEXANDRU Nr. 15/000 NIC 5/2021		Plan de situație		

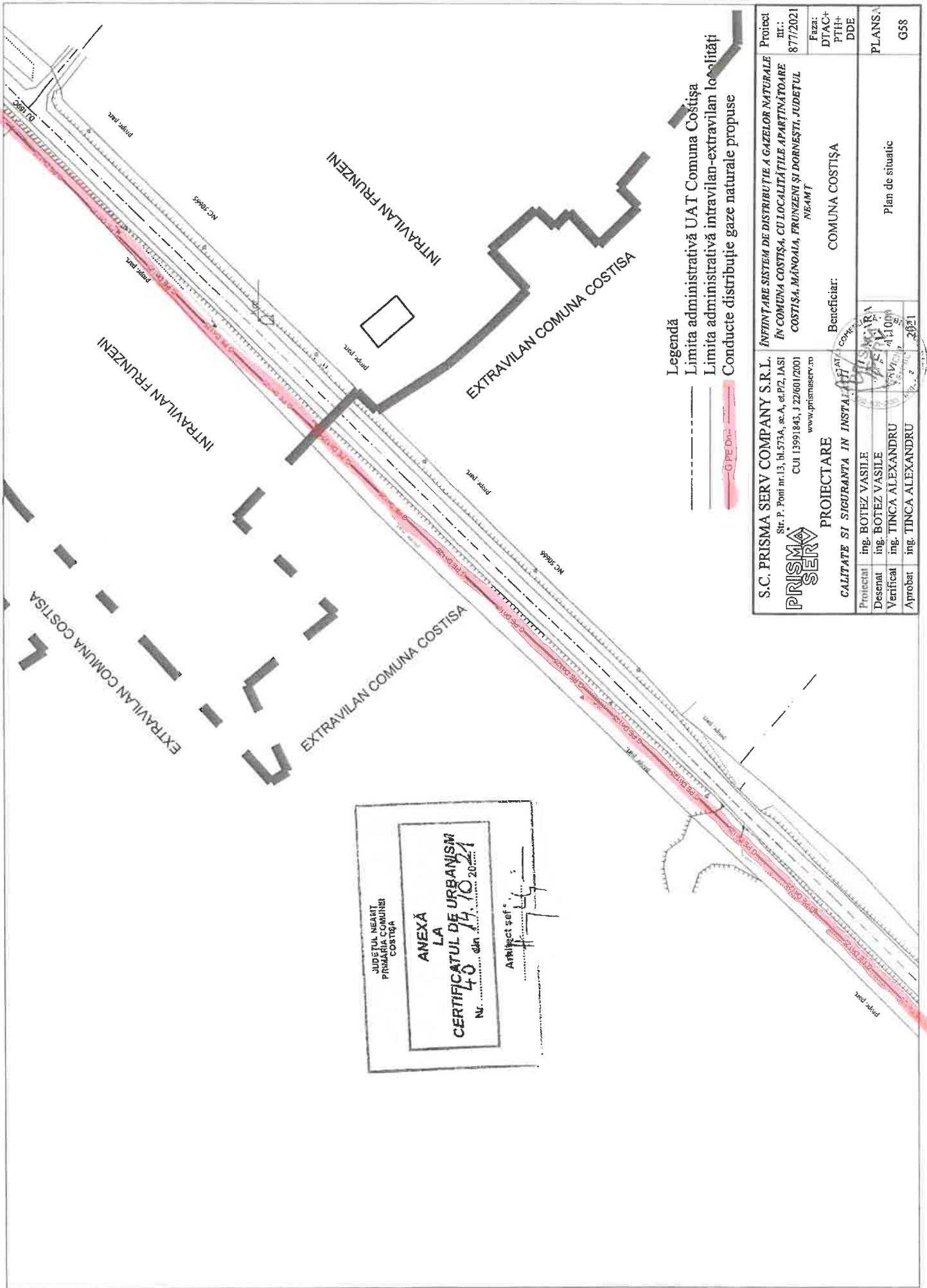

Legendă

- Limita administrativă UAT Comuna Costișa
- Limita administrativă intravilan-extravilan localități
- Gaze Dru —

JUDEȚUL NEAȚ
PRIMĂRIA COMUNEI
COSTIȘA

**ANEXĂ
LA
CERTIFICATUL DE URBANISM**

Nr. **40** din **14.10.2021**

Arhitect șef

S.C. PRISMA SERV COMPANY S.R.L. Str. P. Poni nr.13, bl.573A, sc.A, et.P2, IASI CUI 13991843, J 22/601/2001 www.prismaserv.ro		PROIECTARE CALITATE SI SIGURANTA IN INSTALATIILE DE GAZE		Beneficiar: COMUNA COSTIȘA
PRISMA SERV		PROIECTARE ing. BOTEZ VASILE Desenat ing. BOTEZ VASILE Verificat ing. TINCA ALEXANDRU Aprobat ing. TINCA ALEXANDRU		Plan de situatie
Proiect III: 877/2021 Faza: DTAC+ PTH+ DDE PLANȘA: G58		Beneficiar: COMUNA COSTIȘA Beneficiar: COMUNA COSTIȘA		PLANȘA: G58
ÎNȚINȚARE SISTEM DE DISTRIBUȚIE A GAZELOR NATURALE ÎN COMUNA COSTIȘA, CU LOCALITĂȚILE APARTINĂTOARE COSTIȘA, MĂNOAIA, FRUNZENI ȘI DORNEȘTI, JUDEȚUL NEAȚ		Beneficiar: COMUNA COSTIȘA		PLANȘA: G58

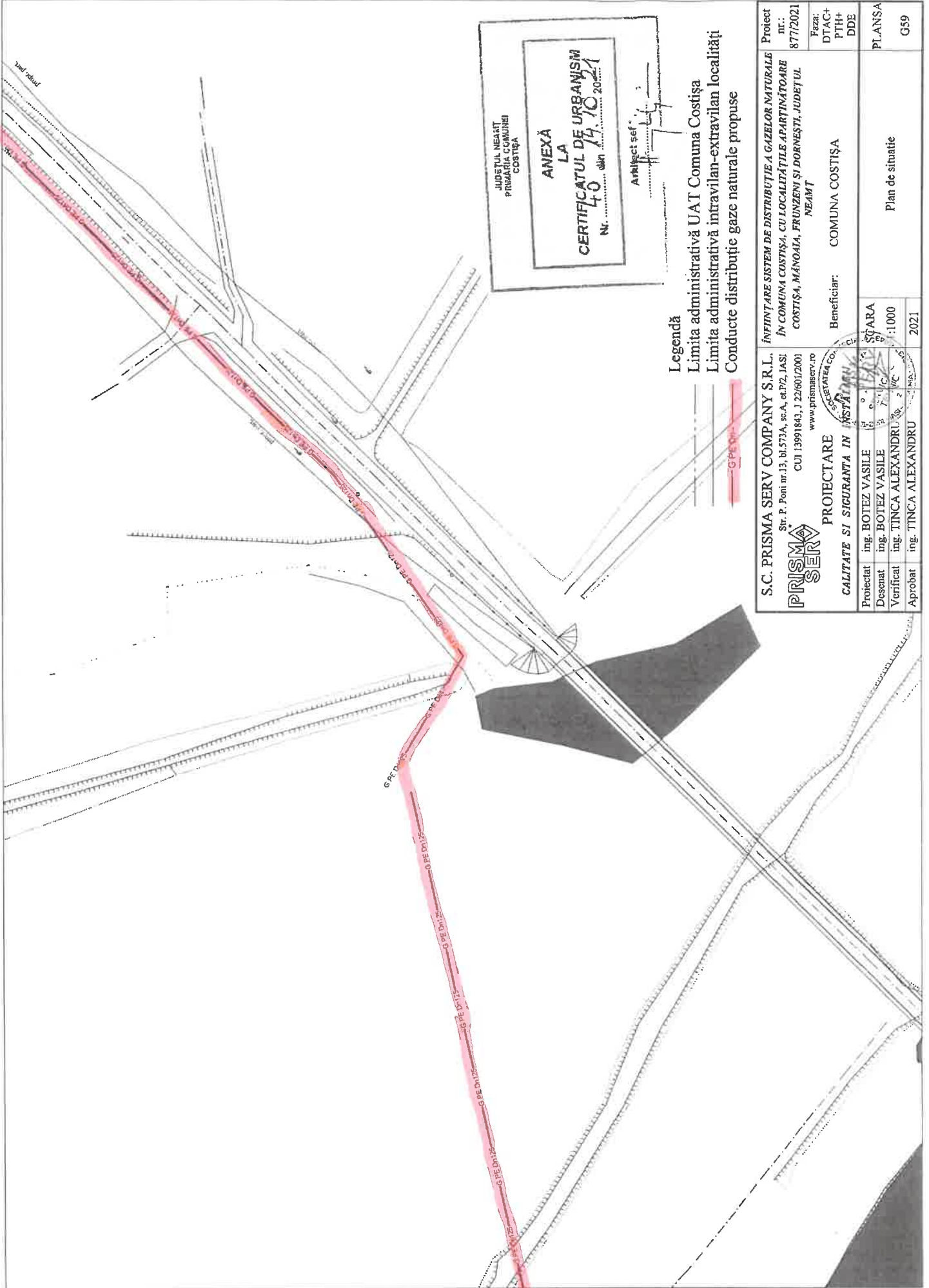

Legendă
 Limita administrativă UAT Comuna Costișa
 Limita administrativă intravilan-extravilan localităț
 Conducte distribuție gaze naturale propuse

S.C. PRISMA SERV COMPANY S.R.L. Str. P. Pom nr.13, bl.573A, sc.A, et.7/2, IASI CUI 13991843, J 22/601/2001 www.prismaserv.ro		PROIECTARE CALITATE SI SICURANTA IN INSTALAREA SI FUNCTIONAREA REZEI DE GAZE	
Proiectat	ing. BOTEZ VASILE		
Desenat	ing. BOTEZ VASILE		
Verificat	ing. TINCA ALEXANDRU		
Aprobat	ing. TINCA ALEXANDRU		
PRISMA SERA SOCIETATEA CU RASPONDABILITATE LIMITATA		SCARA 1:1000 2021	
INFINTARE SISTEM DE DISTRIBUTIE A GAZELOR NATURALE IN COMUNA COSTIȘA, CU LOCALITĂȚILE APARTINĂTOARE COSTIȘA, MÂNIOAIA, FRUNZENI ȘI DORNEȘTI, JUDEȚUL NEAMȚ		Beneficiar: COMUNA COSTIȘA	
Proiect nr.: 877/2021		PLANȘA G59	

JUDEȚUL NEAMȚ
 PRIMĂRIA COMUNEI
 COSTIȘA

ANEXĂ
 LA
CERTIFICATUL DE URBANISM
 Nr. 40/14.10.2021
 din 14.10.2021

Anexat șef

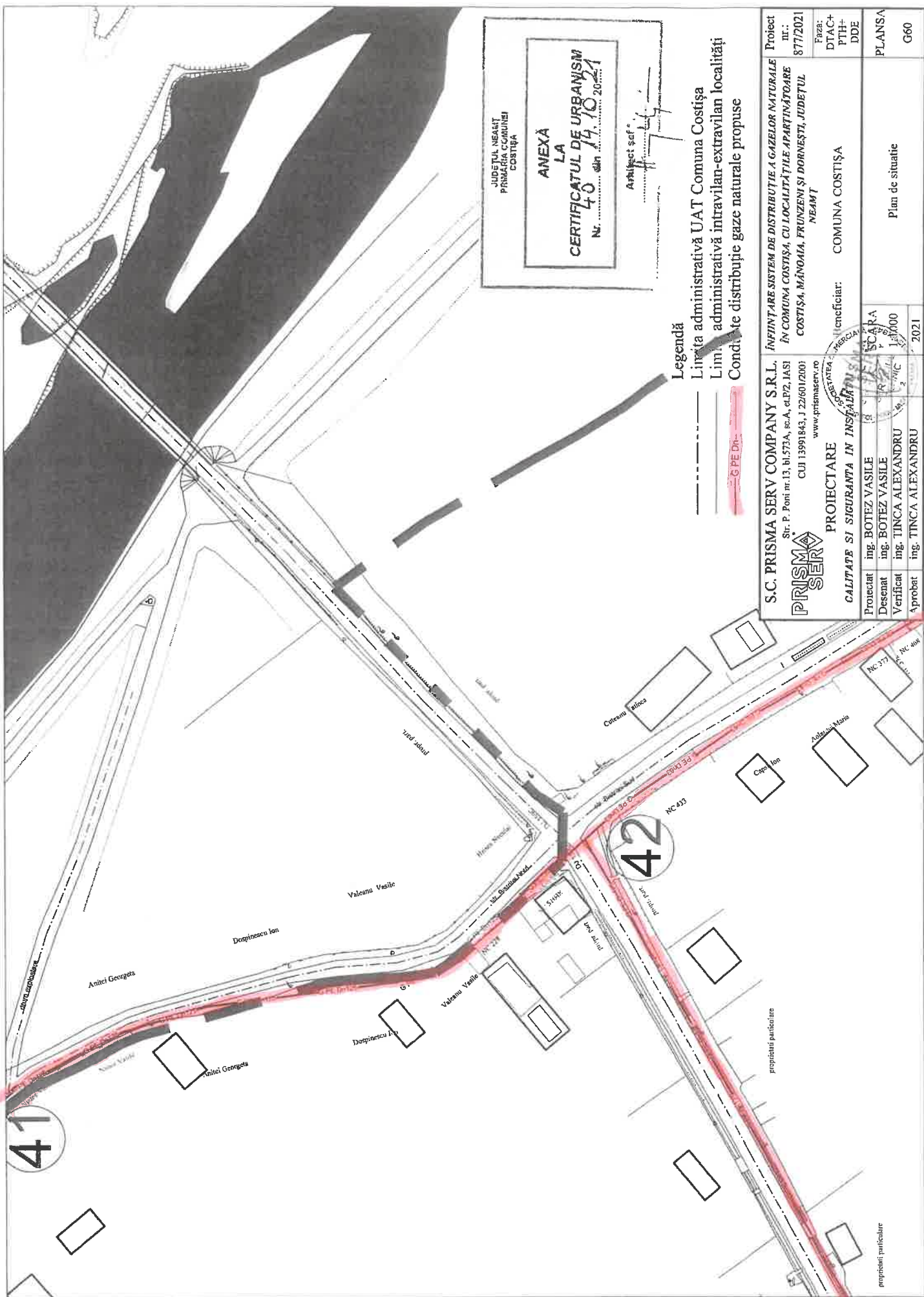

JUDEȚUL NEAMȚ
PRIMĂRIA COMUNEI
COSTIȘA

**ANEXĂ
LA
CERTIFICATUL DE URBANISM
Nr. 40 din 14.10.2021**

Amplasat șef

Legendă

- Linie administrativă UAȚ Comuna Costișa
- Lim. administrativă intravilan-extravilan localități
- G PE Dn
- Condiție distribuție gaze naturale propuse

S.C. PRISMA SERV COMPANY S.R.L. Str. P. Poni nr.13, bl.573A, sc.A, et.1/2, IASI CUI 13991843, J 22/601/2007 www.prismaserv.ro		PROIECTARE CALITATE SI SIGURANTA IN INSTALATIILE ing. BOTEZ VASILE Desenat ing. BOTEZ VASILE Verificat ing. TINCA ALEXANDRU Aprobat ing. TINCA ALEXANDRU	PRISMA SERV SOCIETATE S.R.L. SCARA 1:5000 2021	INFINȚARE SISTEM DE DISTRIBUȚIE A GAZELOR NATURALE ÎN COMUNA COSTIȘA, CU LOCALITĂȚILE APARTINĂTOARE COSTIȘA, MĂNOMIA, FRUNZENI ȘI DORNEȘTI, JUDEȚUL NEAMȚ COMUNA COSTIȘA	Proiect nr.: 877/2021 DTAC-PTH-DDE PLANSĂ G60
---	--	--	---	---	--

proprietari particulare

JUDEȚUL NEAȚ
 PRIMĂRIA COMUNEI
 COSTIȘA

**ANEXĂ
 LA
 CERTIFICATUL DE URBANISM**
 Nr. **40** din **14.10.2021**

Amplasat șef

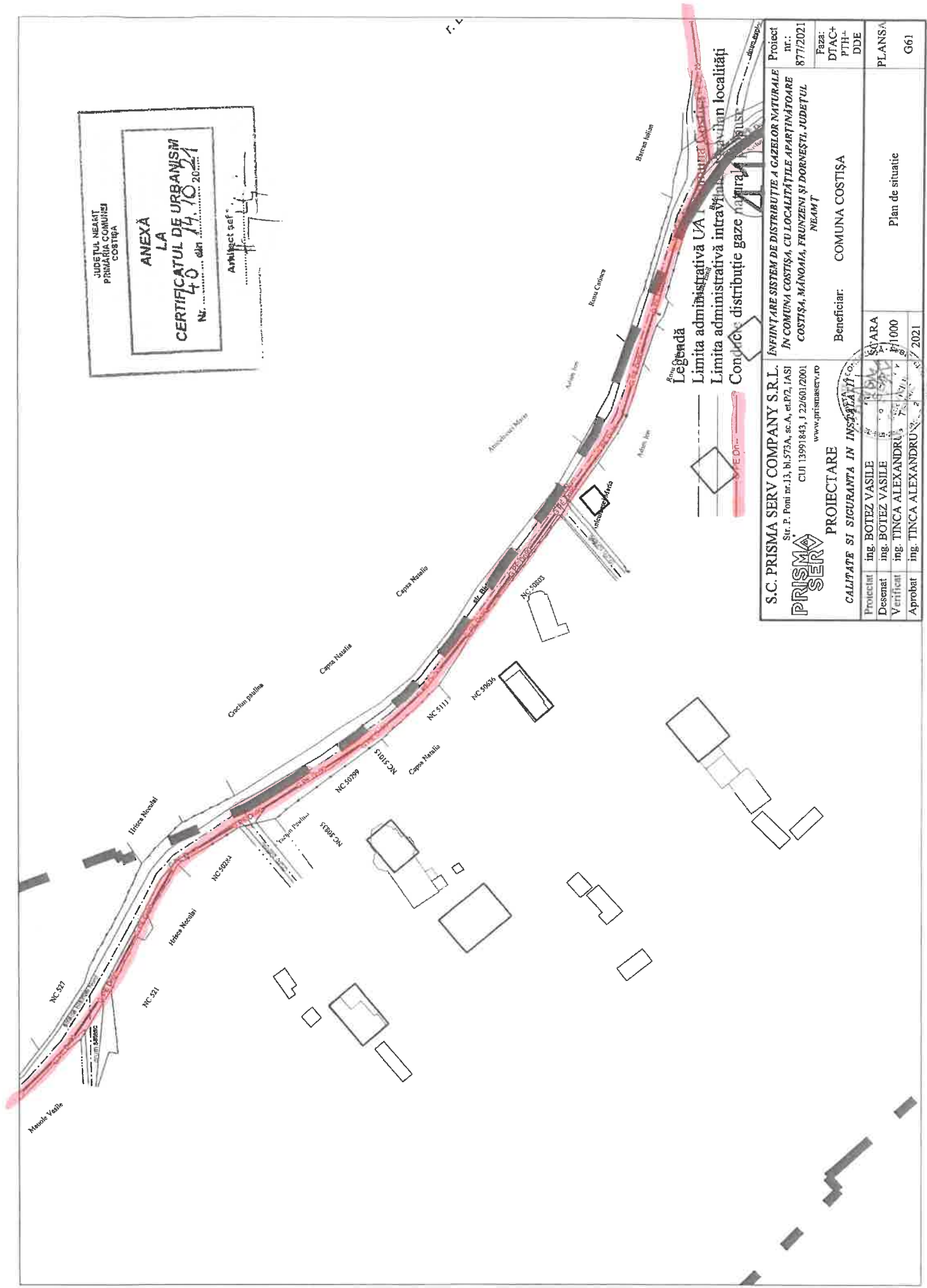

Legenda
 Limita administrativă UA
 Limita administrativă intravilan localități
 Conducere distribuție gaze naturale

S.C. PRISMA SERV COMPANY S.R.L.
 Str. P. Poni nr.13, bl.573A, sc.A, et.02, IASI
 CUI 13991843, J 22/603/2001
 www.prismaserv.ro

PROIECTARE
 CALITATE SI SIGURANTA IN INSTALATIILE

Proiectat	ing. BOTEZ VASILE
Desenat	ing. BOTEZ VASILE
Verificat	ing. TINCA ALEXANDRU
Aprobat	ing. TINCA ALEXANDRU

Proiect nr.:	8771/2021
Faza:	DTAC+ PTH+ DDE
Beneficiar:	COMUNA COSTIȘA
PLANSĂ	G61
Plan de situație	

PRISMA SERV
 CALITATE SI SIGURANTA IN INSTALATIILE

INFUNTARE SISTEM DE DISTRIBUIE A GAZELOR NATURALE
IN COMUNA COSTIȘA, CU LOCALITĂȚILE APARTINĂTOARE
COSTIȘA, MĂNOMIA, FRUNZENI ȘI DORNEȘTI, JUDEȚUL
NEAȚ

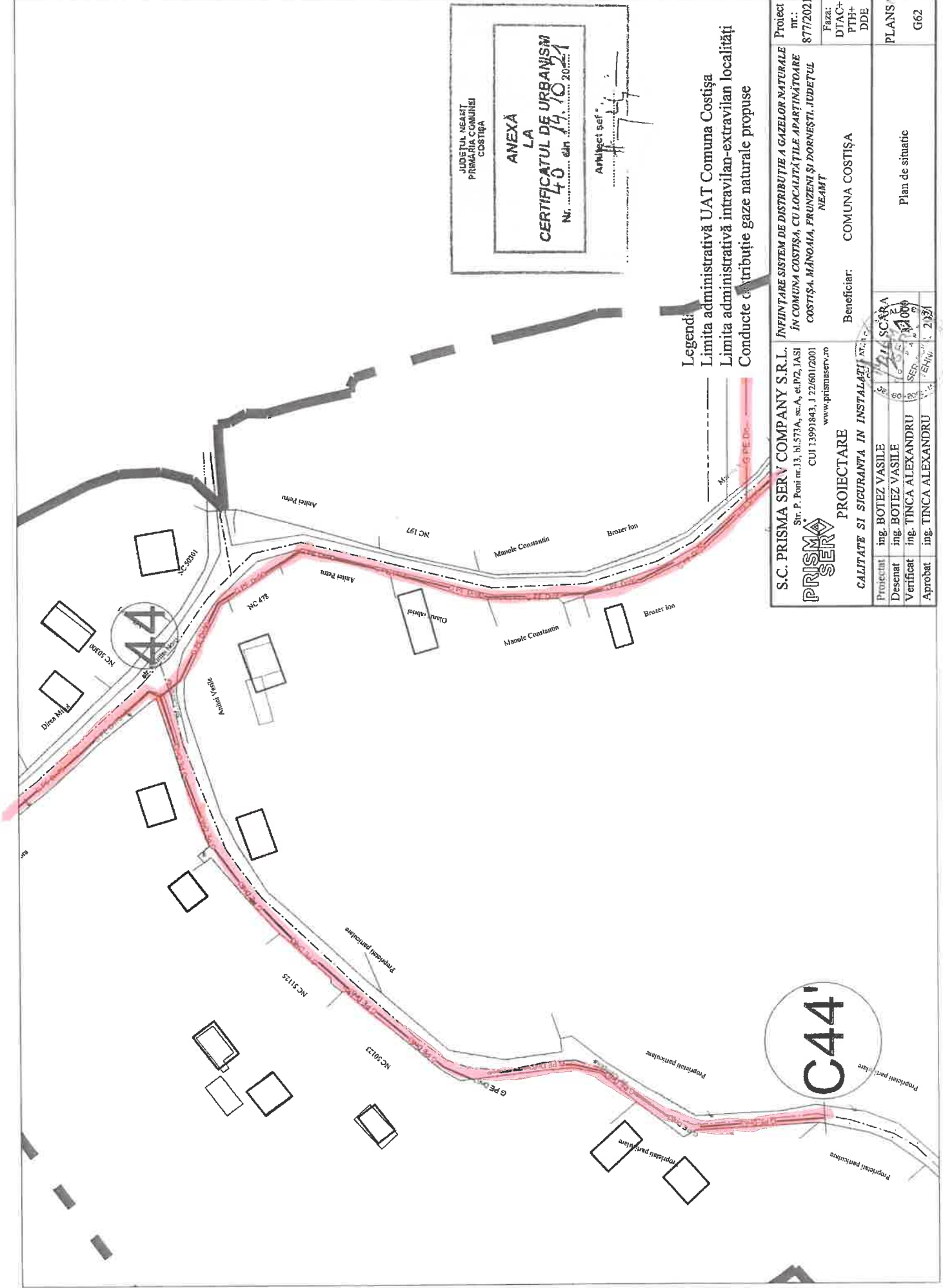

JUDEȚUL NEAȚ
PRIMĂRIA COMUNEI
COSTIȚA

**ANEXĂ
LA
CERTIFICATUL DE URBANISM
Nr. 40.10.1051**

Amplasament

Legenda:
 - Limita administrativă UAT Comuna Costița
 - Limita administrativă intravilan-extravilan localității
 - Conducte contribuție gaze naturale propuse

S.C. PRISMA SERV COMPANY S.R.L. Str. P. Poni nr.13, bl.573A, sc.A, et.1P2, IASI CUI 13991843, J 22/601/2001 www.prismaserv.ro		PROIECTARE CALITATE SI SIGURANTA IN INSTALATI		PROIECT DE DISTRIBUIE A GAZELOR NATURALE ÎN COMUNA COSTIȚA, CU LOCALITĂȚILE APARTINĂTOARE COSTIȚA, MÂNGAIA, FRUNZENI ȘI DORNEȘTI, JUDEȚUL NEAȚ	
Proiectat	ing. BOTEZ VASILE	Beneficiar:	COMUNA COSTIȚA		
Desenat	ing. BOTEZ VASILE				
Verificat	ing. TINCA ALEXANDRU				
Aprobat	ing. TINCA ALEXANDRU				
SCALA 1:1000 1:2000 1:5000		Plan de situație G62			

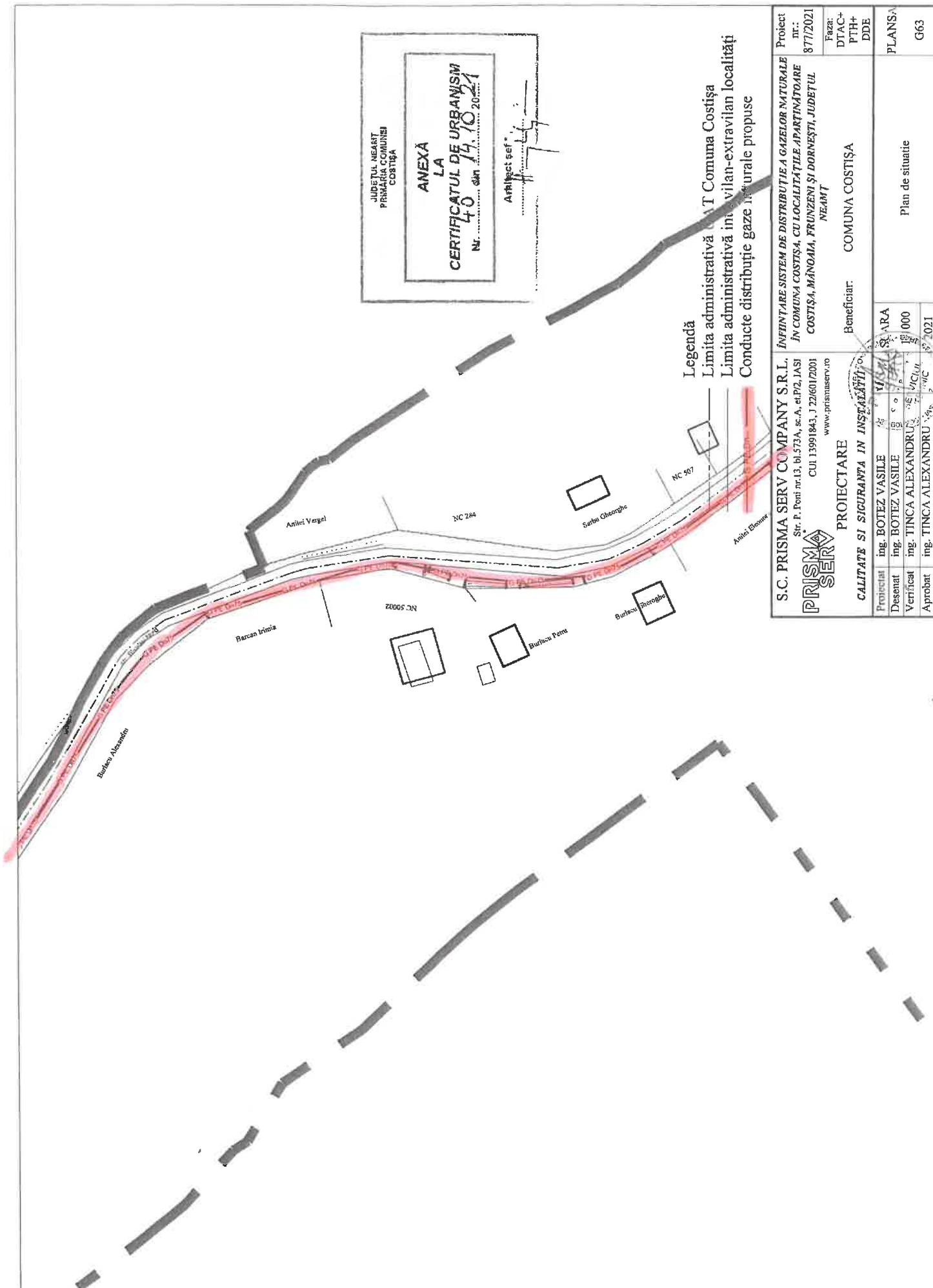

S.C. PRISMA SERV COMPANY S.R.L. Str. P. Poni nr.13, bl.573A, sc.A, et.P/2, IASI CUI 13991843, J 22/601/2001 www.prismaserv.ro		PROIECTARE CALITATE SI SICURANTA IN INSTALATIILE		Beneficiar: COMUNA COSTIȘA	
PRISMA SERV		ÎNFIINȚARE SISTEM DE DISTRIBUIE A GAZELOR NATURALE ÎN COMUNA COSTIȘA, CU LOCALITĂȚILE APARTINĂTOARE COSTIȘA, MÂNOMAI, FRUNZENI ȘI DORNEȘTI, JUDEȚUL NEAMȚ		Proiect nr.: 877/2021	
ing. BOTEZ VASILE		ing. BOTEZ VASILE		Faza: DTAC+ PTH+ DDE	
ing. TINCA ALEXANDRU		ing. TINCA ALEXANDRU		PLANSA: G63	
ing. TINCA ALEXANDRU		ing. TINCA ALEXANDRU		Plan de situatie	

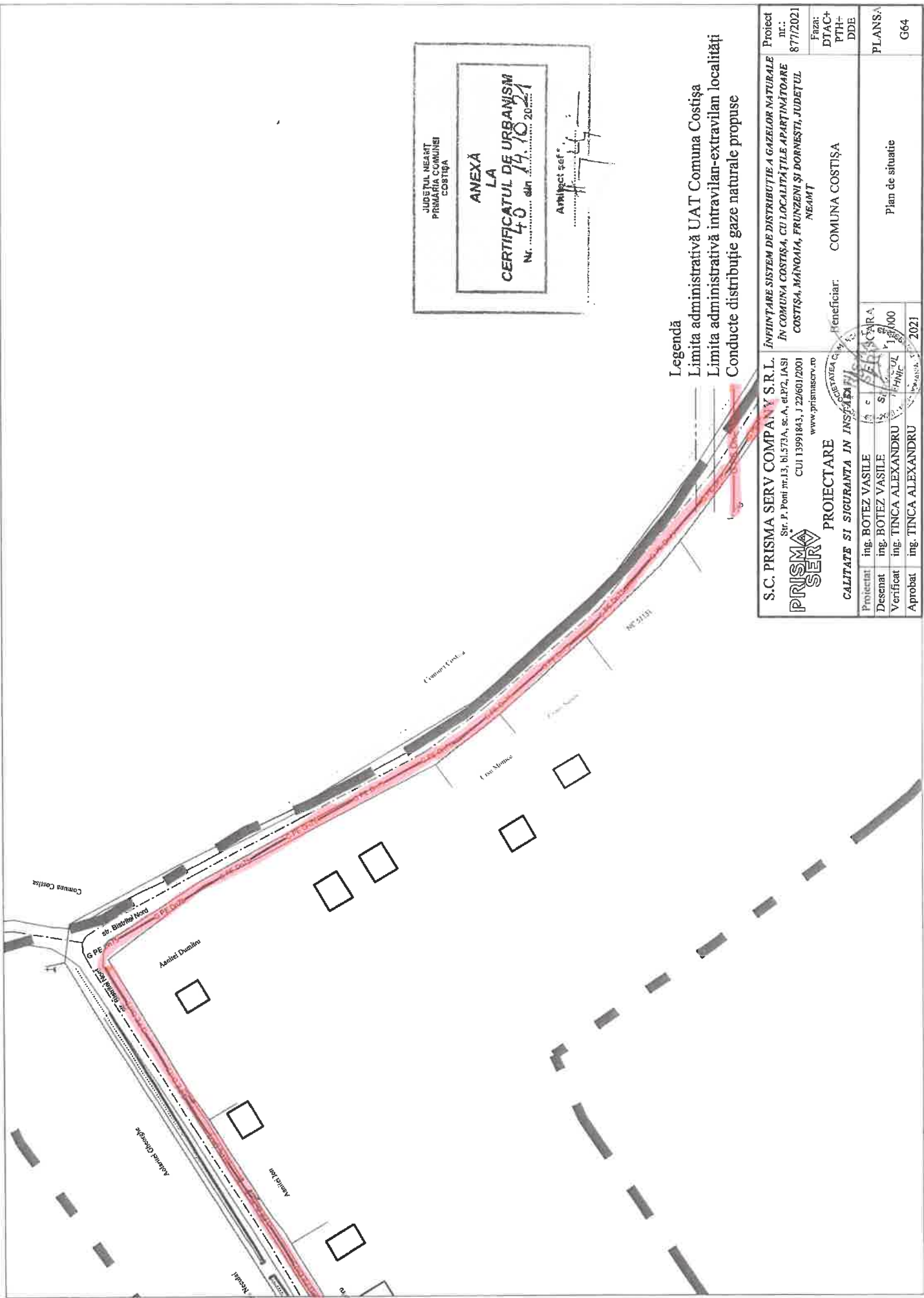

Legendă
 Limita administrativă UAT Comuna Costișa
 Limita administrativă intravilan-extravilan localități
 Conducte distribuție gaze naturale propuse

JUDEȚUL NEAMȚ
 PRIMĂRIA COMUNII
 COSTIȘA
**ANEXĂ
 LA
 CERTIFICATUL DE URBANISM**
 Nr. 40 din 14.10.2021
 Arhitect șef

S.C. PRISMA SERV COMPANY S.R.L. Str. P. Poni nr.13, bl.573A, sc.A, et.2, IASI CUI 13591843, J 22/601/2001 www.prismaserv.ro		PROIECTARE CALITATE SI SIGURANTA IN INSAȘI		Beneficiar: COMUNA COSTIȘA	
PRISMA SERV	ing. BOTEZ VASILE	ing. BOTEZ VASILE	ing. TINCA ALEXANDRU	ing. TINCA ALEXANDRU	2021
Proiectant Desenat Verificat Aprobat	ing. BOTEZ VASILE ing. BOTEZ VASILE ing. TINCA ALEXANDRU ing. TINCA ALEXANDRU	ing. BOTEZ VASILE ing. BOTEZ VASILE ing. TINCA ALEXANDRU ing. TINCA ALEXANDRU	ing. BOTEZ VASILE ing. BOTEZ VASILE ing. TINCA ALEXANDRU ing. TINCA ALEXANDRU	ing. BOTEZ VASILE ing. BOTEZ VASILE ing. TINCA ALEXANDRU ing. TINCA ALEXANDRU	2021
S.C. PRISMA SERV COMPANY S.R.L. ÎNFIINȚARE SISTEM DE DISTRIBUȚIE A GAZELOR NATURALE ÎN COMUNA COSTIȘA, CU LOCALITĂȚILE APARTINĂTOARE COSTIȘA, MÂNDAIA, FRUNZENI ȘI DORNESTI, JUDEȚUL NEAMȚ			Proiect nr.: 877/2021 Faza: DTAC+ PTH+ DDE PLANȘA: G64		
Plan de situație			Plan de situație		

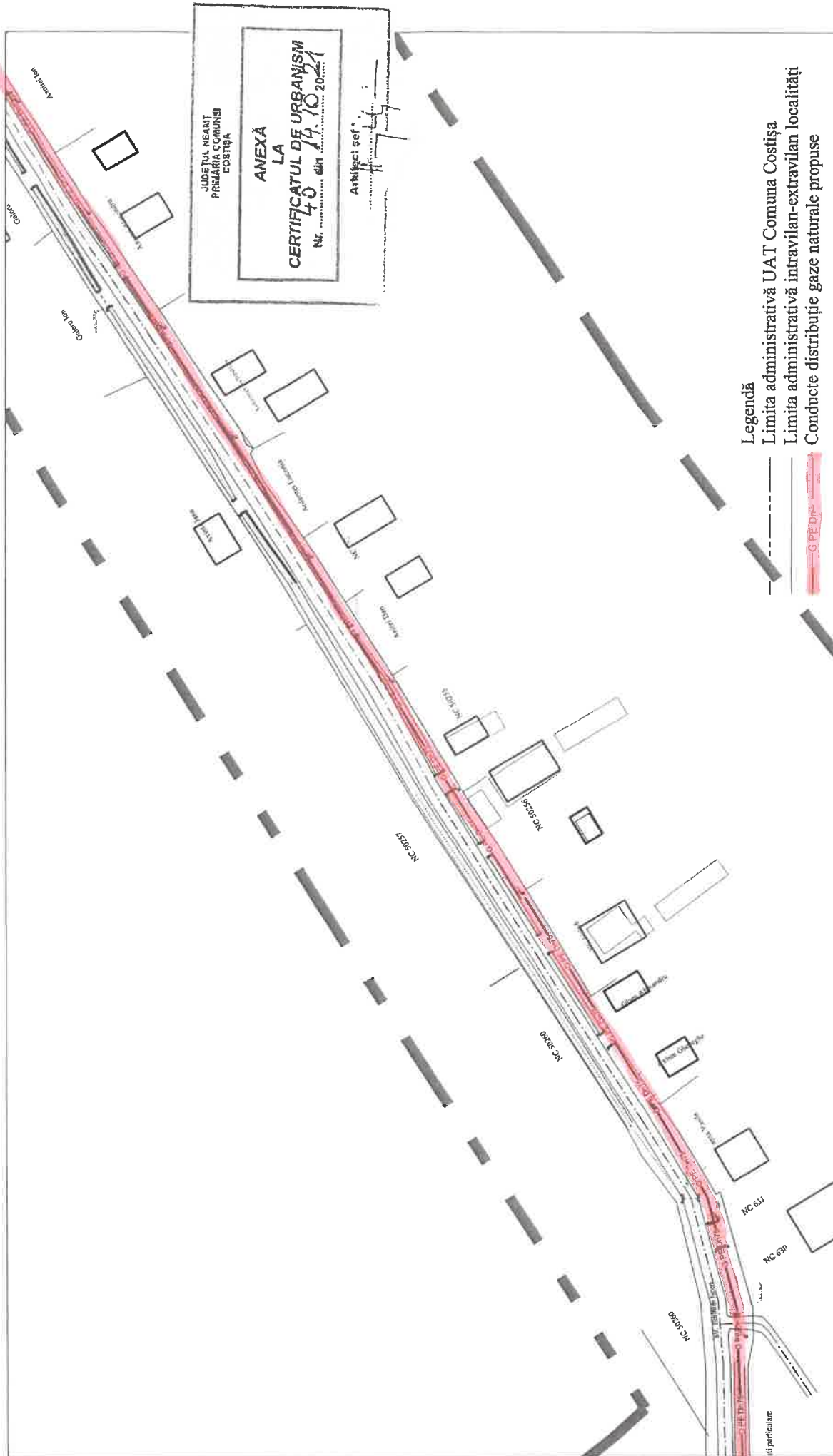

JUDEȚUL NEAȚ
 PRIMĂRIA COMUNEI
 COSTIȘA

ANEXĂ LA
CERTIFICATUL DE URBANISM
 Nr. 40/10/2021
 din 20.04.2021

Atașat sef *

Legendă
 - - - - - Limita administrativă UAT Comuna Costișa
 ————— Limita administrativă intravilan-extravilan localități
 ————— Conducte distribuție gaze naturale propuse

S.C. PRISMA SERV COMPANY S.R.L.
 Str. P. Poni nr.13, bl.573A, sc.A, et.1/2, IASI
 CUI 13991843, J 22601/2001
 www.prismaserv.ro

PRISMA SERV
CALITATE SI SIGURANTA IN INSTALATI

PROIECTARE	Beneficiar:	COMUNA COSTIȘA
Proiectat	ing. BOTEZ VASILE	
Desenat	ing. BOTEZ VASILE	
Verificat	ing. TINCA ALEXANDRU	
Aprobat	ing. TINCA ALEXANDRU	

Proiect nr.:	877/2021
Faza:	DTAC+ PTH+ DDE
Beneficiar:	COMUNA COSTIȘA
Plan de situație	PLANȘA G65



JUDEȚIA NEAMȚ
PRIMAȚIA COMUNEI
COSTIȘA

ANEXĂ
LA
CERTIFICATUL DE URBANISM
Nr. 40 din 14.10.2021

Amplasat șef

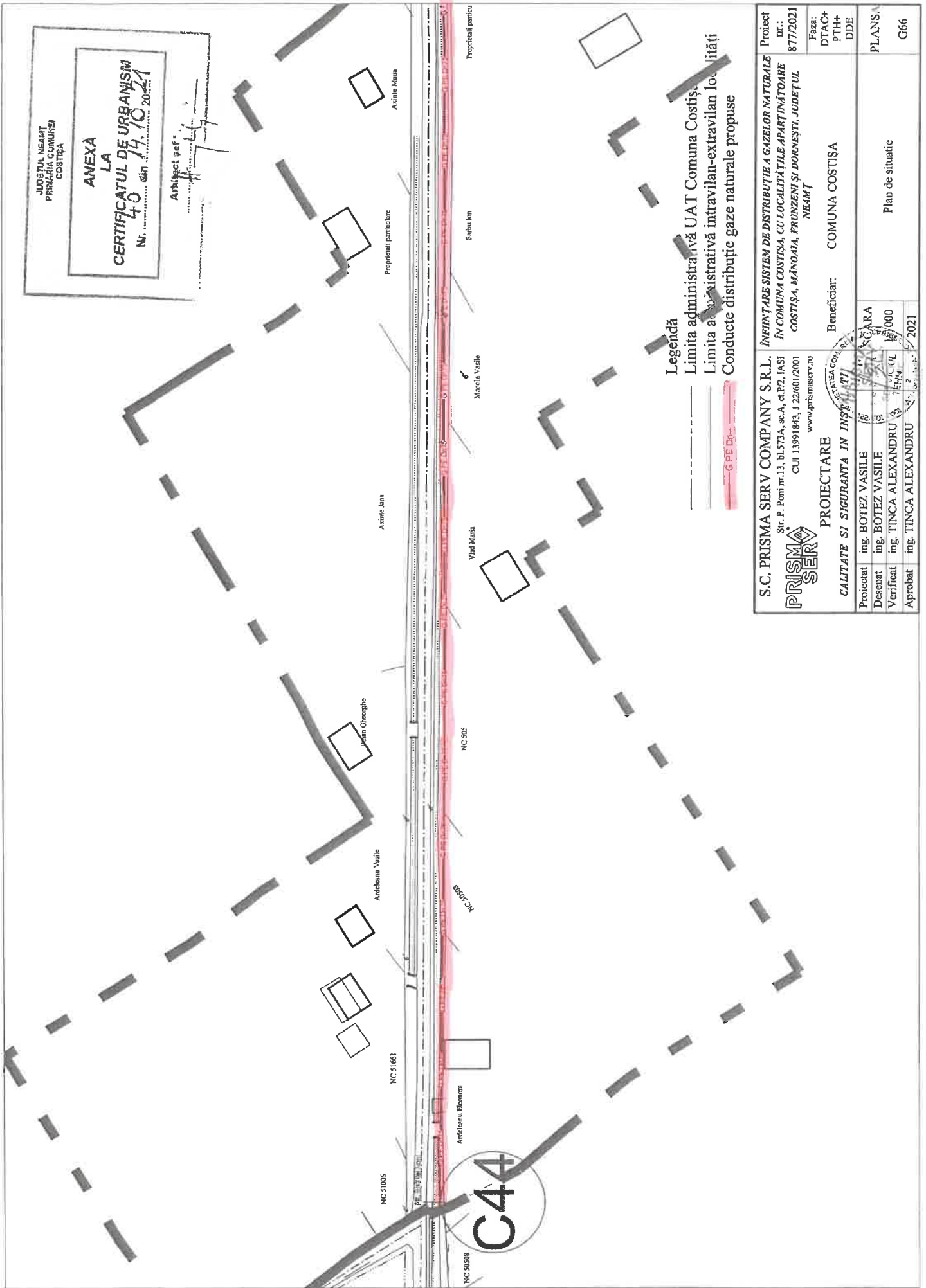

Legendă
 - - - - - Limita administrativă UAT Comuna Costișă
 - - - - - Limita administrativă intravilan-extravilan localități
 - - - - - G PE DR

S.C. PRISMA SERV COMPANY S.R.L. Str. P. Poni nr.13, bl.573A, sc.A, et.1/2, IASI CUI 13991843, J 22601/2001 www.prismaserv.ro		PROIECTARE CALITATE SI SIGURANTA IN INSTALATI		Beneficiar: COMUNA COSTIȘA	
Proiectat	ing. BOTEZ VASILE	Verificat	ing. TINCA ALEXANDRU	2021	PLANȘA G66
Desenat	ing. BOTEZ VASILE	Verificat	ing. TINCA ALEXANDRU	2021	
Verificat	ing. TINCA ALEXANDRU	Verificat	ing. TINCA ALEXANDRU	2021	
Proiect: INFINTARE SISTEM DE DISTRIBUȚIE A GAZELOR NATURALE IN COMUNA COSTIȘA, CU LOCALITĂȚILE APARTINĂTOARE COSTIȘA, MÂNĂOARA, FRUNZENI ȘI DORNESTI, JUDEȚUL NEAMȚ Dt.: 8/7/2021 Faza: DTAC+ PTH+ DDE Planșă: G66					

JUDEȚUL NEAMȚ
PRIMĂRIA COMUNEI
COSTIȘA

**ANEXĂ
LA
CERTIFICATUL DE URBANISM**
Nr. 40 din 14.10.2021

Arhitect șef

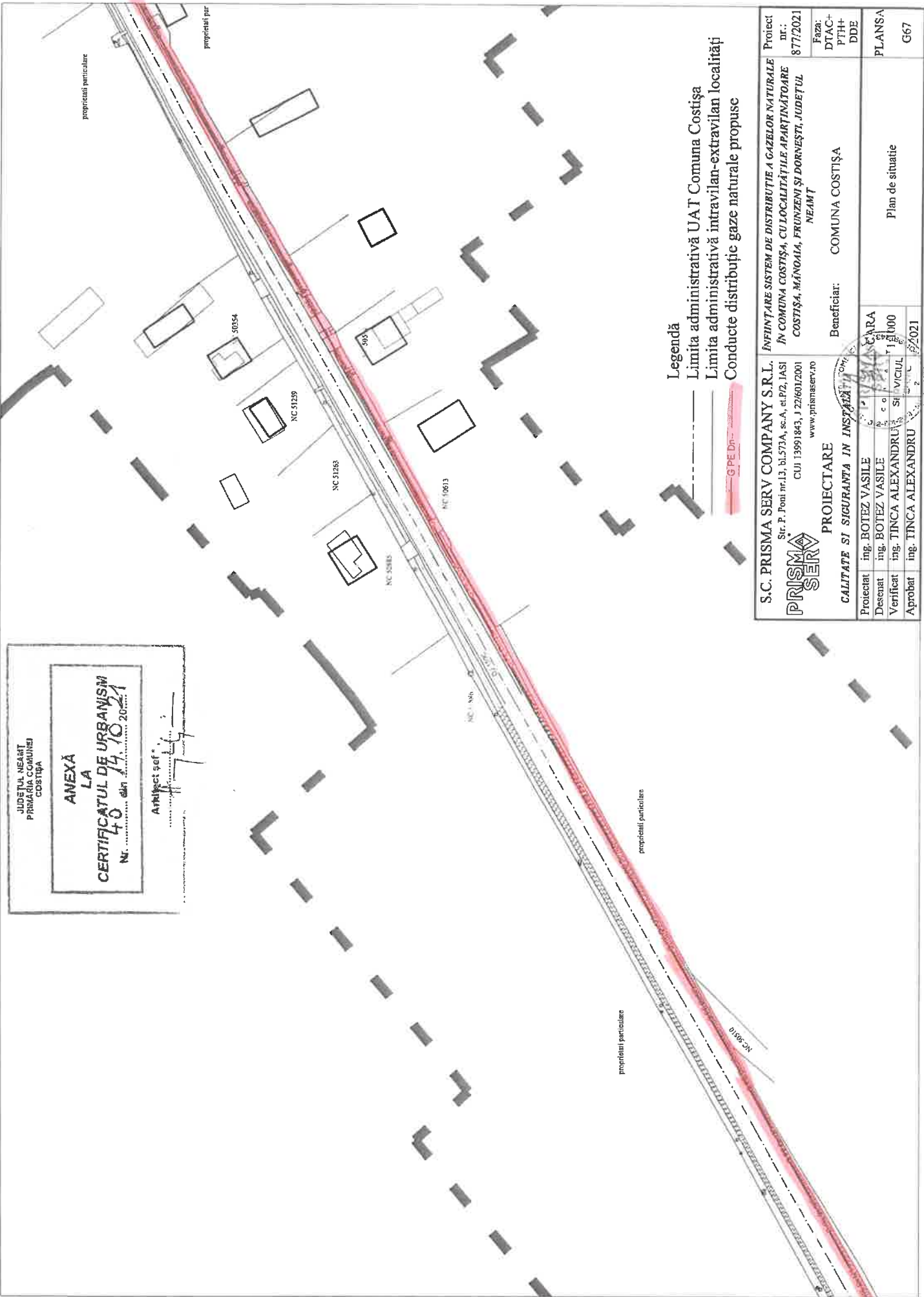

Legendă
 - - - - - Limita administrativă UAT Comuna Costișa
 - - - - - Limita administrativă intravilan-extravilan localității
 GPE Dn
 Conduite distribuție gaze naturale propuse

S.C. PRISMA SERV COMPANY S.R.L. Str. P. Poni nr.13, bl.573A, sc.A, et.2, IASI CUI 13991843, J 22/601/2001 www.prismaserv.ro		PROIECTARE CALITATE SI SIGURANTA IN INSTALATIILE DE GAZE		Beneficiar: COMUNA COSTIȘA	
PRISMA SERV		PROIECTARE		Beneficiar: COMUNA COSTIȘA	
Proiectat	ing. BOTEZ VASILE	Proiectat	ing. BOTEZ VASILE	Beneficiar:	
Desenat	ing. BOTEZ VASILE	Desenat	ing. TINCA ALEXANDRU	Beneficiar:	
Verificat	ing. TINCA ALEXANDRU	Verificat	ing. TINCA ALEXANDRU	Beneficiar:	
Aprobat	ing. TINCA ALEXANDRU	Aprobat	ing. TINCA ALEXANDRU	Beneficiar:	
Proiect nr. 877/2021 Faza: DTAC+ PTH+ DDE		Proiect nr. 877/2021 Faza: DTAC+ PTH+ DDE		PLANSA G67	
S.C. PRISMA SERV COMPANY S.R.L. Str. P. Poni nr.13, bl.573A, sc.A, et.2, IASI CUI 13991843, J 22/601/2001 www.prismaserv.ro		INFRINTARE SISTEM DE DISTRIBUȚIE A GAZELOR NATURALE ÎN COMUNA COSTIȘA, CU LOCALITĂȚILE APARTINĂTOARE COSTIȘA, MÂNIOAIA, FRUNZEN ȘI DORNEȘTI, JUDEȚUL NEAMȚ		PLANSA G67	

JUDEȚUL NEAȘIT
PRIMĂRIA COMUNEI
COSTIȘA

ANEXĂ
LA
CERTIFICATUL DE URBANISM
Nr. 40 din 14.10.2021

Amplasat șef

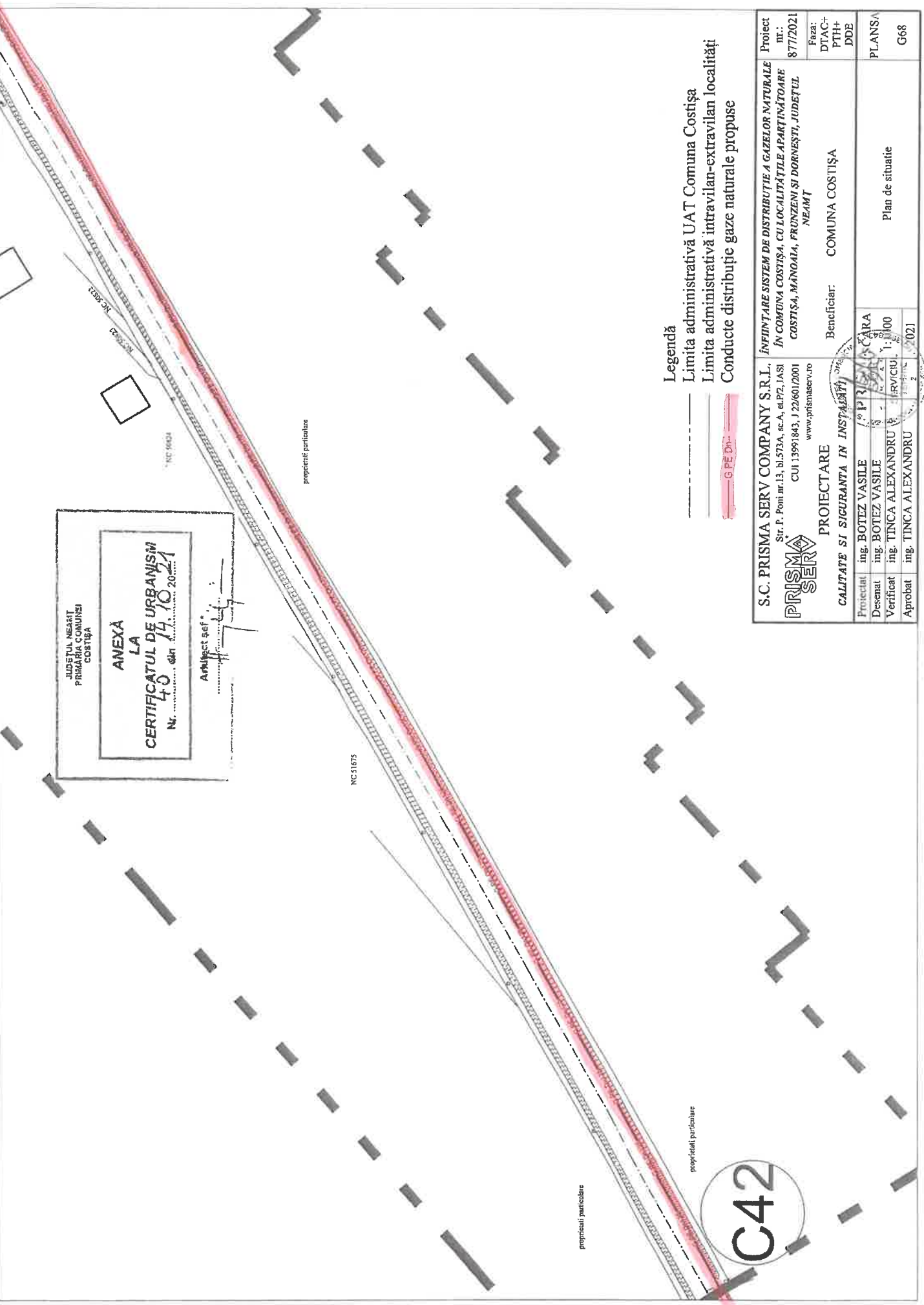

Legendă

- Limita administrativă UAT Comuna Costișa
- - - Limita administrativă intravilan-extravilan localități
- GPE Dn-

S.C. PRISMA SERV COMPANY S.R.L. Str. F. Poni nr.13, bl.573A, sc.A, et.1P2, IASI CUI 13991843, J 22601/2001 www.prismaserv.ro		PROIECTARE CALITATE SI SIGURANTA IN INSTALATI		Beneficiar: COMUNA COSTIȘA	
Proiectat	ing. BOTEZ VASILE	Verificat	ing. TINCA ALEXANDRU	Plan de situatie	
Desenat	ing. BOTEZ VASILE	Verificat	ing. TINCA ALEXANDRU	Plan de situatie	
Verificat	ing. TINCA ALEXANDRU	Verificat	ing. TINCA ALEXANDRU	Plan de situatie	
Aprobat	ing. TINCA ALEXANDRU	Verificat	ing. TINCA ALEXANDRU	Plan de situatie	

Proiect nr.: 877/2021
Faza: DTAC+ PTH+ DDE
PLANSĂ G68

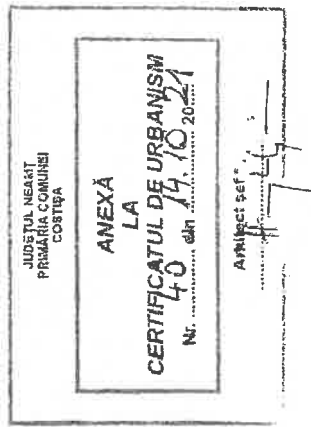

- Legendă**
- Limita administrativă UAT Comuna Costișa
 - Limita administrativă intravilan-extravilan, localități
 - Conducte distribuție gaze naturale propuse

S.C. PRISMA SERV COMPANY S.R.L. Str. P. Poni nr.13, bl.573A, sc.A, et.2, IASI CUI 13991843, J 22/601/2001 www.prismaserv.ro		Proiect nr.: 877/2021 Faza: DTAC+PTH+DDE PLANSA G69
PROIECTARE CALITATE SI SICURANTA IN INSTALATIILE DE GAZE		Beneficiar: COMUNA COSTIȘA NEAMȚ
Proiectat ing. BOTEZ VASILE Desenat ing. BOTEZ VASILE Verificat ing. TINCA ALEXANDRU Aprobat ing. TINCA ALEXANDRU	ÎNȚINTĂRI SISTEM DE DISTRIBUȚIE A GAZELOR NATURALE ÎN COMUNA COSTIȘA, CU LOCALITĂȚILE APARTINĂTOARE COSTIȘA, MÂNDAIA, PRUNZENI ȘI DORNEȘTI, JUDEȚUL NEAMȚ	
PRISMA SERVA S.A.		PLANSA G69 Plan de situatie

JUDEȚUL NEAȚ
 PRIMĂRIA COMUNEI
 COSTIȘA

ANEXA
 LA
 CERTIFICATUL DE URBANISM
 NR. 40 din 14.10.2021

Amplasat șef

Legendă

- Limita administrativă IAT Comuna Costișa
- Limita administrativă intravilan-extravilan localității
- G PE Dii

S.C. PRISMA SERV COMPANY S.R.L. Str. P. Poni nr.13, bl.573A, sc.A, et.P2, IASI CUI 13991843, J 22/601/2001 www.prismaserv.ro		PROIECTARE CALITATE SI SICURANTA IN INSTALATI		PROIECT nr.: 877/2021 Faza: DTAC+ PTH+ DDE	
PRISMA SERV		PROIECTARE CALITATE SI SICURANTA IN INSTALATI		Beneficiar: COMUNA COSTIȘA	
Proiectat	ing. BOTEZ VASILE	SCARA 1:1000 2021		PLANSA G70	
Desenat	ing. BOTEZ VASILE	SCARA 1:1000 2021		Plan de situatie	
Verificat	ing. TINCA ALEXANDRU	SCARA 1:1000 2021		Plan de situatie	
Aprobat	ing. TINCA ALEXANDRU	SCARA 1:1000 2021		Plan de situatie	



EE

JUDEȚUL NEAȘIT
PRIMĂRIA COMUNEI
COSTIȘA

**ANEXĂ
LA
CERTIFICATUL DE URBANISM
Nr. 40/10/2021**

Arhitect șef: _____

Legendă

- Limita administrativă UAT Comuna Costișa
- Limita administrativă intravilan-extravilan localității
- Conducte distribuție gaze naturale propuse

S.C. PRISMA SERV COMPANY S.R.L.
Str. P. Poni nr.11, bl.573A, sc.A, et.2, IASI
CUI 13591843, J 22/601/2001
www.prismaserv.ro



PROIECTARE
CALITATE SI SIGURANTA IN INSTALATIILE DE GAZE

Beneficiar: **COMUNA COSTIȘA**

Proiectat: ing. BOTEZ VASILE
Desenat: ing. BOTEZ VASILE
Verificat: ing. TINCA ALEXANDRU
Aprobat: ing. TINCA ALEXANDRU

Proiect nr.: 877/2021
Faza: DTAC+PTH+DDE
PLANȘA: G71

Beneficiar: **COMUNA COSTIȘA**

Plan de situatie

2021

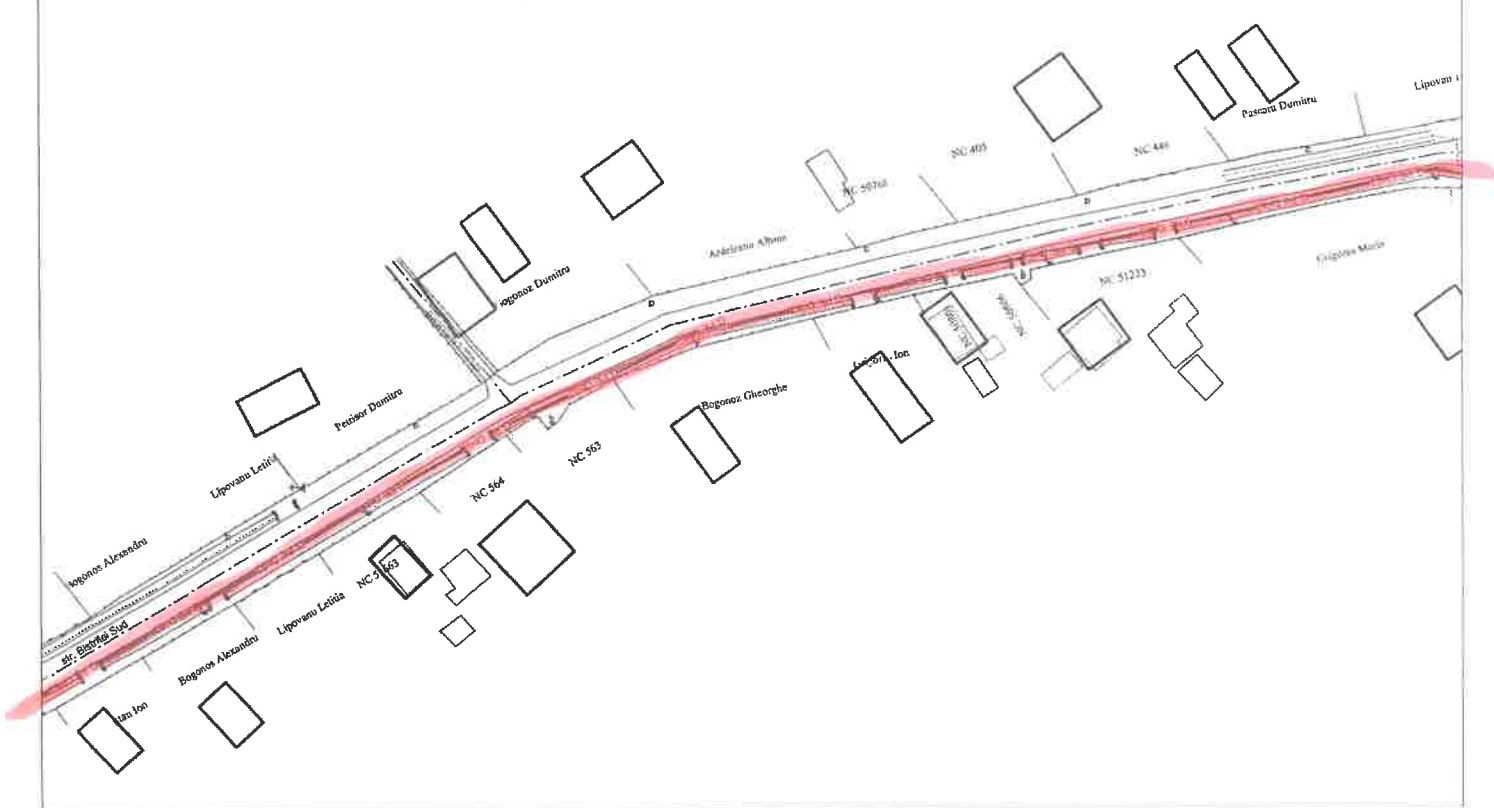



Legendă

- Limita administrativă UAT Comuna Costișa
- Limita administrativă intravilan-extravilan localității
- GPE Dn=150

S.C. PRISMA SERV COMPANY S.R.L. Str. P. Pom nr.13, bl.573A, sc.A, et.72, IASI CUI 13991843, J 22/601/2001 www.prismaserv.ro		PROIECTARE CALITATE SI SICURANTA IN INSTALATIILE DE GAZE		PROIECT nr.: 877/2021 Faza: DTAC+ PTH+ DDE NEAMT	
PRISMA SERV		Beneficiar: COMUNA COSTIȘA		PLANSĂ G72	
Proiectat ing. BOTEZ VASILE	Desenat ing. BOTEZ VASILE	Verificat ing. TINCA ALEXANDRU		Plan de situatie	
Aprobat ing. TINCA ALEXANDRU		Data: 14.10.2021		Loc: COSTIȘA	

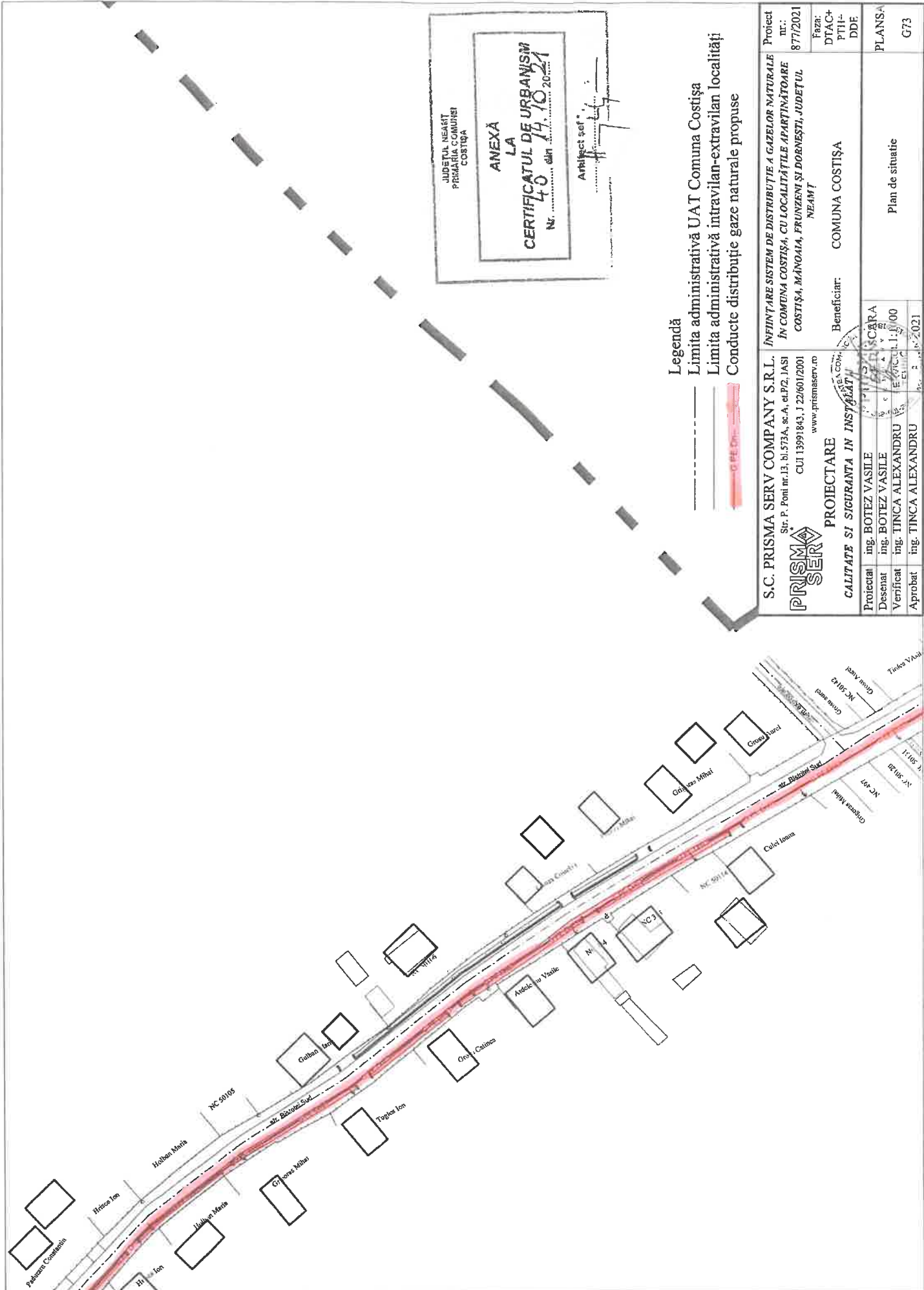

JUDEȚUL NEAȘT
PRIMĂRIA COMUNII
COSTIȘA

ANEXĂ
LA
CERTIFICATUL DE URBANISM
Nr. 40 din 14.10.2021

Arhitect șef

Legendă

----- Limita administrativă UAT Comuna Costișa

----- Limita administrativă intravilan-extravilan localități

— Gaze

S.C. PRISMA SERV COMPANY S.R.L. Str. P. Poni nr.13, bl.573A, sc.A, et.2/2, IASI CUI 13991843, J 22/601/2001 www.prismaserv.ro	Proiect nr.: 877/2021 Faza: DTAC+PTII-DDE
	Beneficiar: COMUNA COSTIȘA
PROIECTARE SI SIGURANTA IN INSTALATA ing. BOTEZ VASILE ing. BOTEZ VASILE ing. TINCA ALEXANDRU ing. TINCA ALEXANDRU	ÎNFIINȚARE SISTEM DE DISTRIBUȚIE A GAZELOR NATURALE ÎN COMUNA COSTIȘA, CU LOCALITĂȚILE APARTINĂTOARE COSTIȘA, MĂNOAIA, FRUNZENI ȘI DOBNEȘTI, JUDEȚUL NEAȘT
Proiectant Desenat Verificat Aprobat	PLANȘA Plan de situație G73

JUDEȚUL NEAMȚ
PRIMEA COMUNA
COSTIȚA

ANEXĂ
LA
CERTIFICATUL DE URBANISM
Nr. 40 din 14.10.2021

ANEXĂ nr. 1

Legendă
 Limita administrativă UAT Comuna Costița
 Limita administrativă intravilan-extravilan localități
 Conducute distribuție gaze naturale propuse

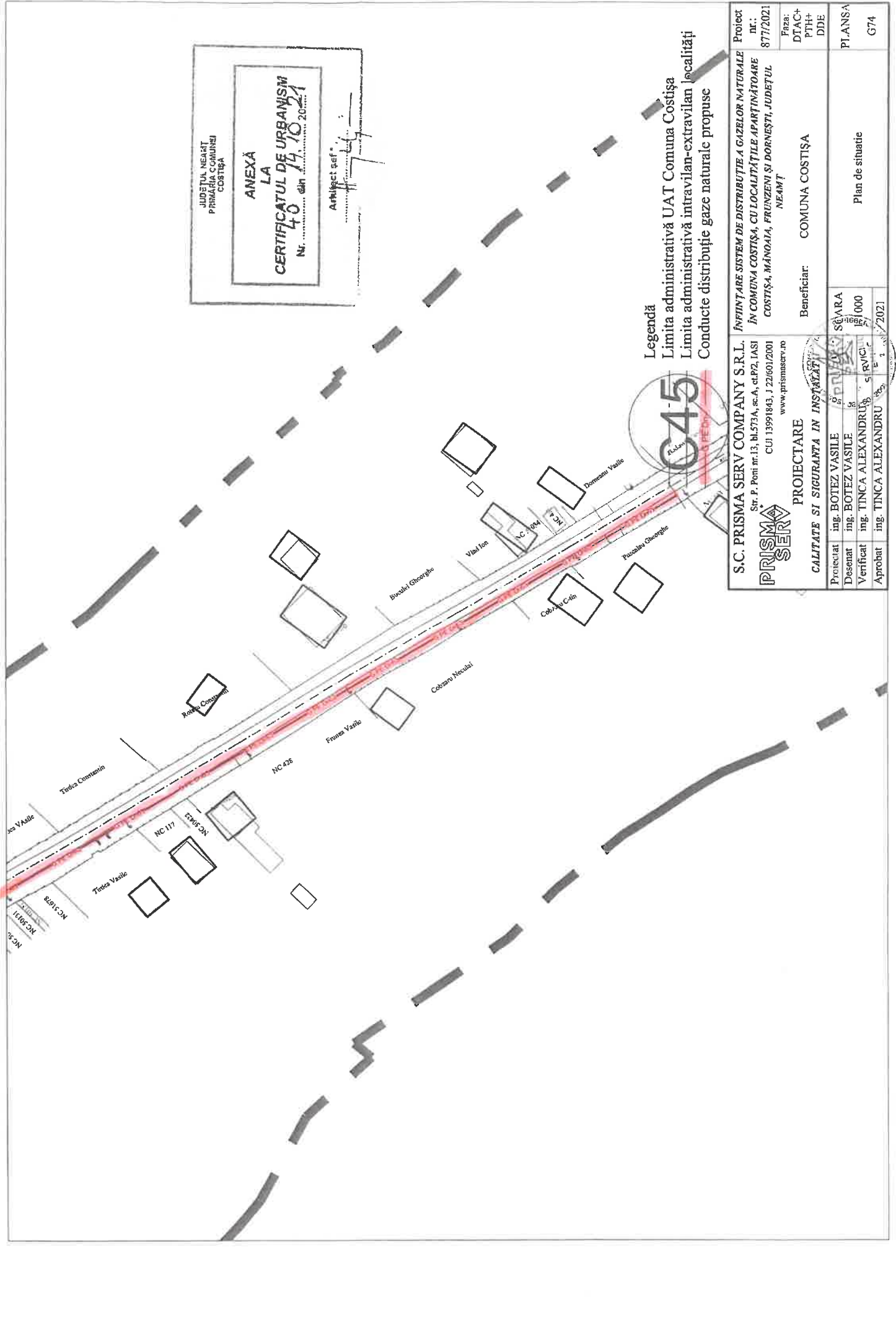

S.C. PRISMA SERV COMPANY S.R.L. Str. P. Poni nr.13, Bl.573A, sc.A, et.P2, IASI CUI 13991843, J 22/601/2001 www.prismaserv.ro			PROIECTARE CALITATE SI SIGURANTA IN INSTALATII		
Proiectat	ing. BOTEZ VASILE		Beneficiar: COMUNA COSTIȚA		
Desenat	ing. BOTEZ VASILE		Plan de situație		
Verificat	ing. TINCA ALEXANDRU		PT. ANSA		
Aprobat	ing. TINCA ALEXANDRU		G74		
PRISMA SERV INFINTARE SISTEM DE DISTRIBUȚIE A GAZELOR NATURALE ÎN COMUNA COSTIȚA, CU LOCALITĂȚILE APARTINĂTOARE COSTIȚA, MÂNOAIA, FRUNZENI ȘI DORNEȘTI, JUDEȚUL NEAMȚ			Proiect nr.: 877/2021	Faza: DTAC+ PTH+ DDE	