



**Ministerul Mediului
Agenția Națională pentru Protecția Mediului**



AGENȚIA PENTRU PROTECȚIA MEDIULUI SĂLAJ

Nr: 1725/13.03.2020

**RAPORT LUNAR
PRIVIND
STAREA FACTORILOR DE MEDIU
ÎN JUDEȚUL SĂLAJ**

FEBRUARIE 2020



AGENȚIA PENTRU PROTECȚIA MEDIULUI SĂLAJ

Adresa: Str.Parcului nr.2, loc.Zalău, jud.Sălaj, Cod 450045

E-mail: office@apmsj.anpm.ro; Tel.0260-662619, 0260-662621; Fax 0260-662622

Operator de date cu caracter personal, conform Regulamentului (UE) 2016/679

1. Calitatea aerului (imisii)

Rețeaua de supraveghere a calității aerului în județul Sălaj cuprinde 19 puncte de prelevare probe, amplasate în 9 localități (în zonele de locuințe, industrial și trafic auto).

Calitatea aerului este monitorizată și prin măsurători continue în stația automată de tip industrial 1, amplasată pe strada Meteorologiei. Poluanții monitorizați sunt: SO₂, NO_x, CO, O₃, PM₁₀, alături de parametrii meteo: temperatura, direcția și viteza vântului, radiația solară, presiunea și umiditatea atmosferică.



Fig. 1.1 Amplasarea stației de monitorizare a calității aerului, în județul Sălaj.

Evoluția calității aerului

Evoluția valorilor concentrațiilor maxime ale indicatorilor monitorizați la stația automată de monitorizare, pentru luna februarie, este redată în graficele următoare:

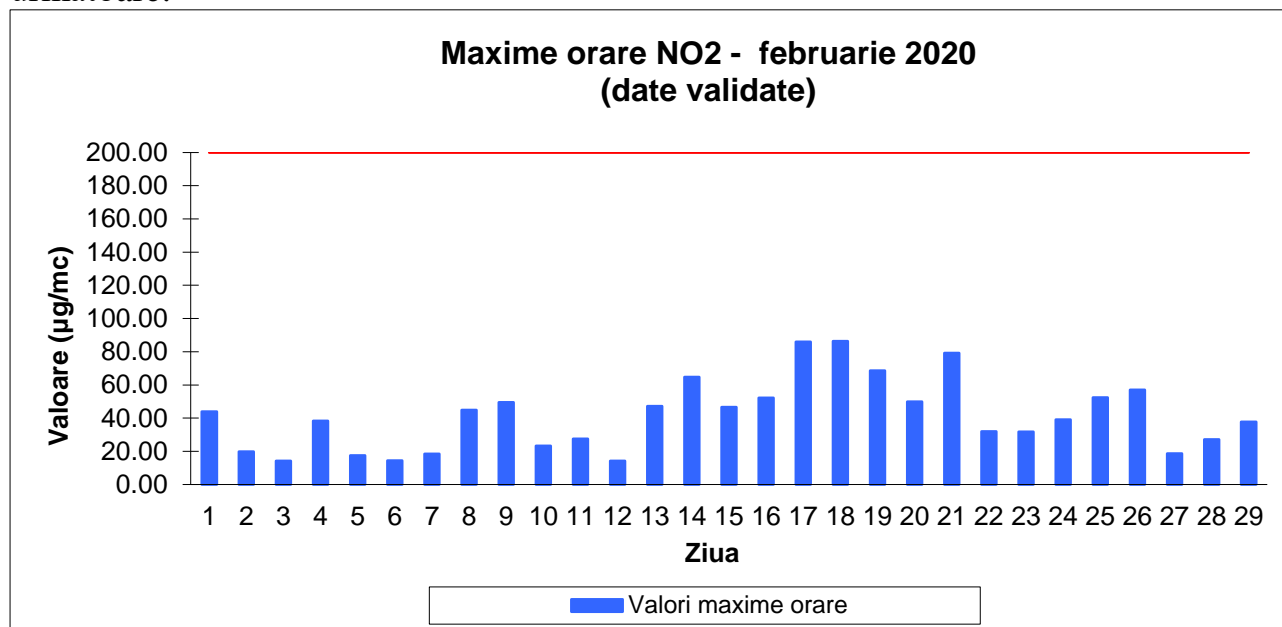

Fig 1.2 Maxime ale mediilor orare pentru indicatorul NO₂



AGENȚIA PENTRU PROTECȚIA MEDIULUI SĂLAJ

Adresa: Str.Parcului nr.2, loc.Zalău, jud.Sălaj, Cod 450045

E-mail: office@apmsj.anpm.ro; Tel.0260-662619, 0260-662621; Fax 0260-662622

Operator de date cu caracter personal, conform Regulamentului (UE) 2016/679

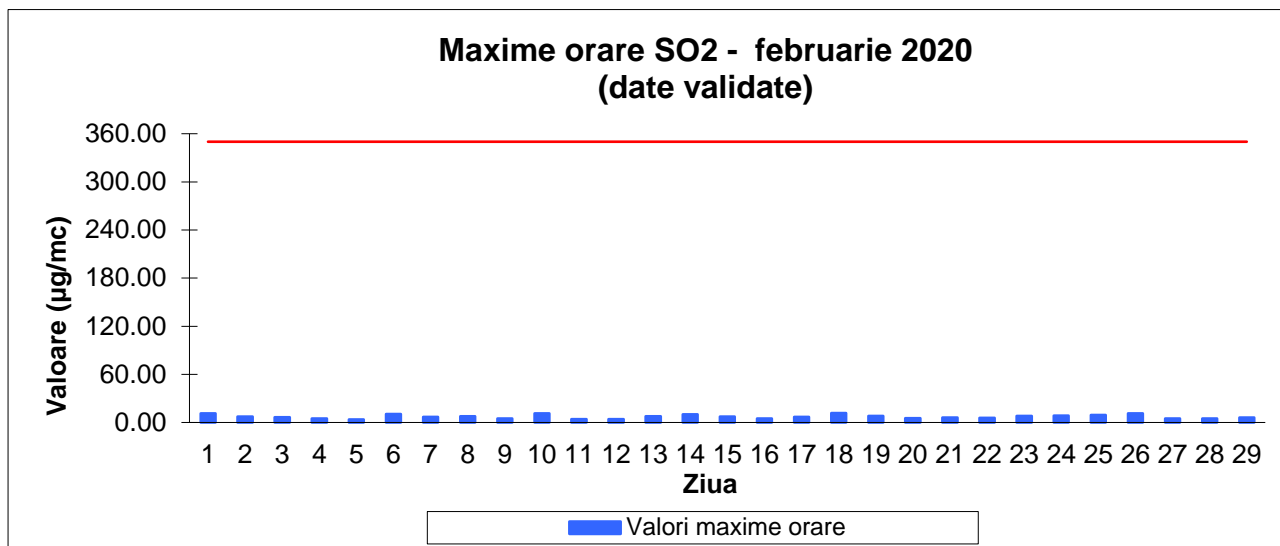

Fig 1.3 Maxime ale mediilor orare pentru indicatorul SO2

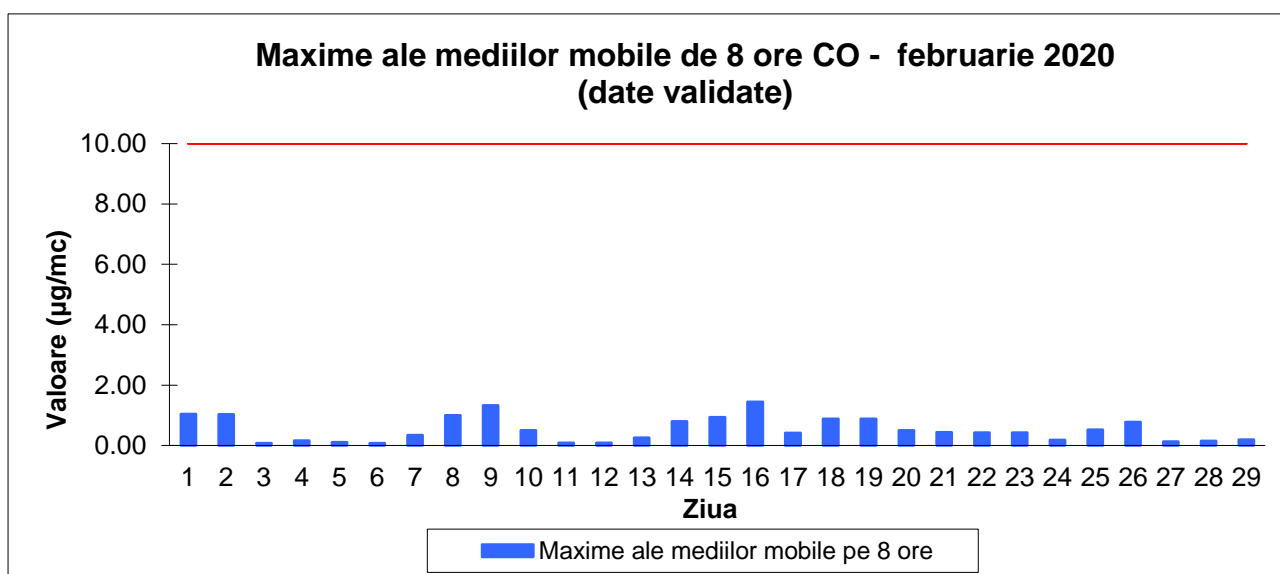

Fig 1.4 Maxime ale mediilor mobile de 8 h pentru indicatorul CO

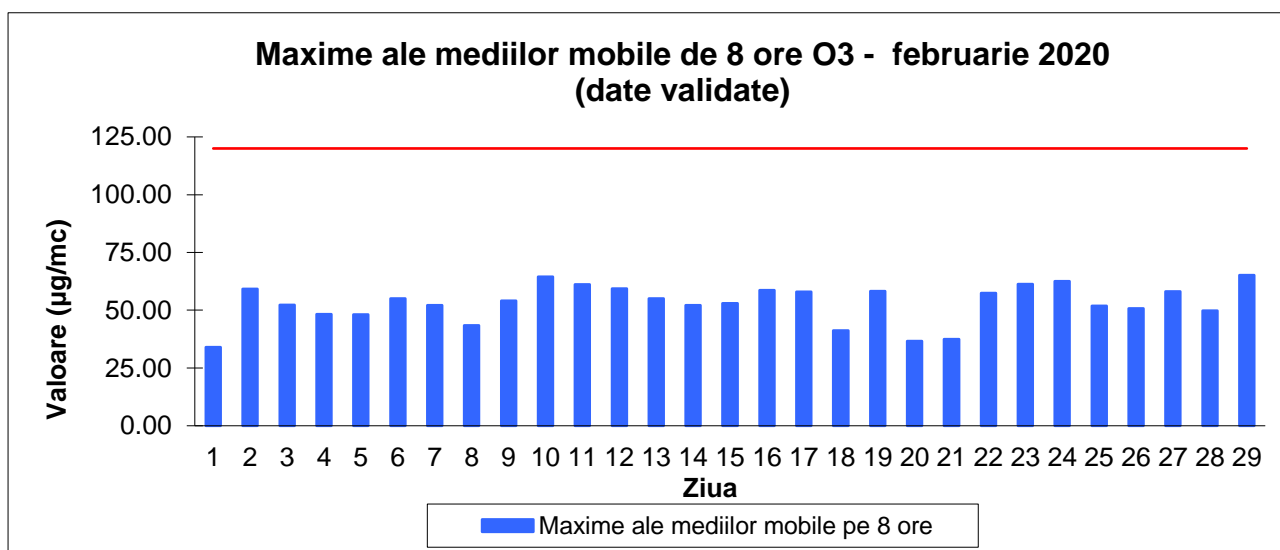

Fig 1.5 Maxime ale mediilor mobile de 8 h pentru indicatorul O3



AGENȚIA PENTRU PROTECȚIA MEDIULUI SĂLAJ

Adresa: Str.Parcului nr.2, loc.Zalău, jud.Sălaj, Cod 450045

E-mail: office@apmsj.anpm.ro; Tel.0260-662619, 0260-662621; Fax 0260-662622

Operator de date cu caracter personal, conform Regulamentului (UE) 2016/679

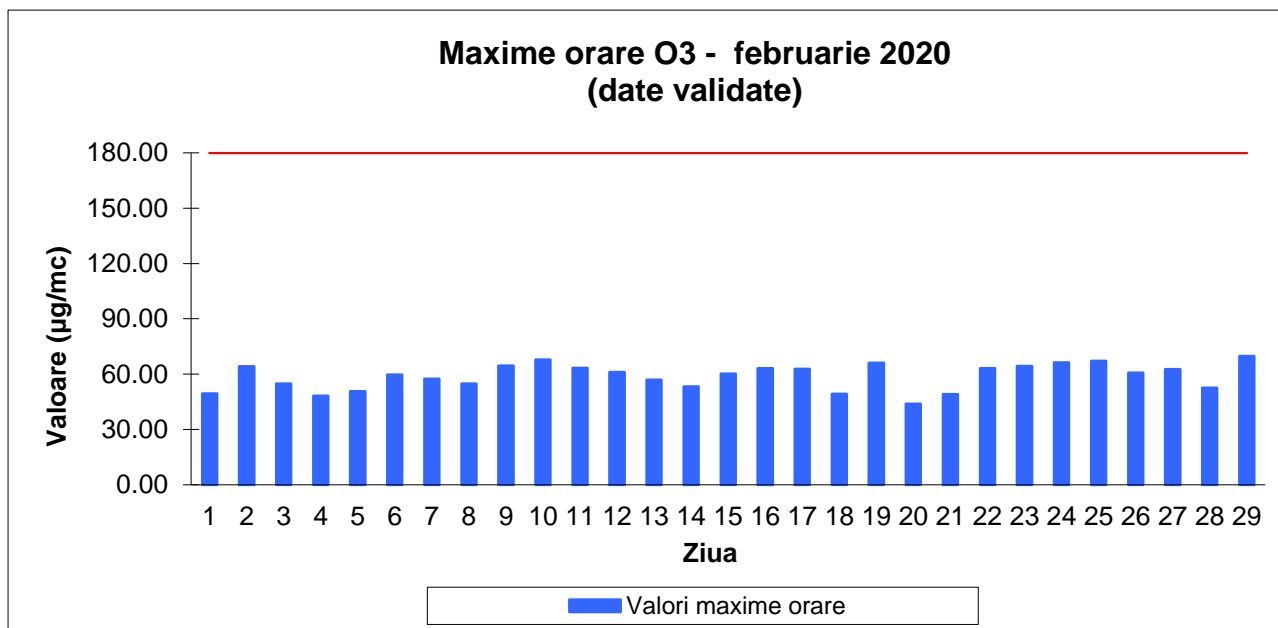

Fig 1.6 Maxime ale mediilor orare pentru indicatorul O3

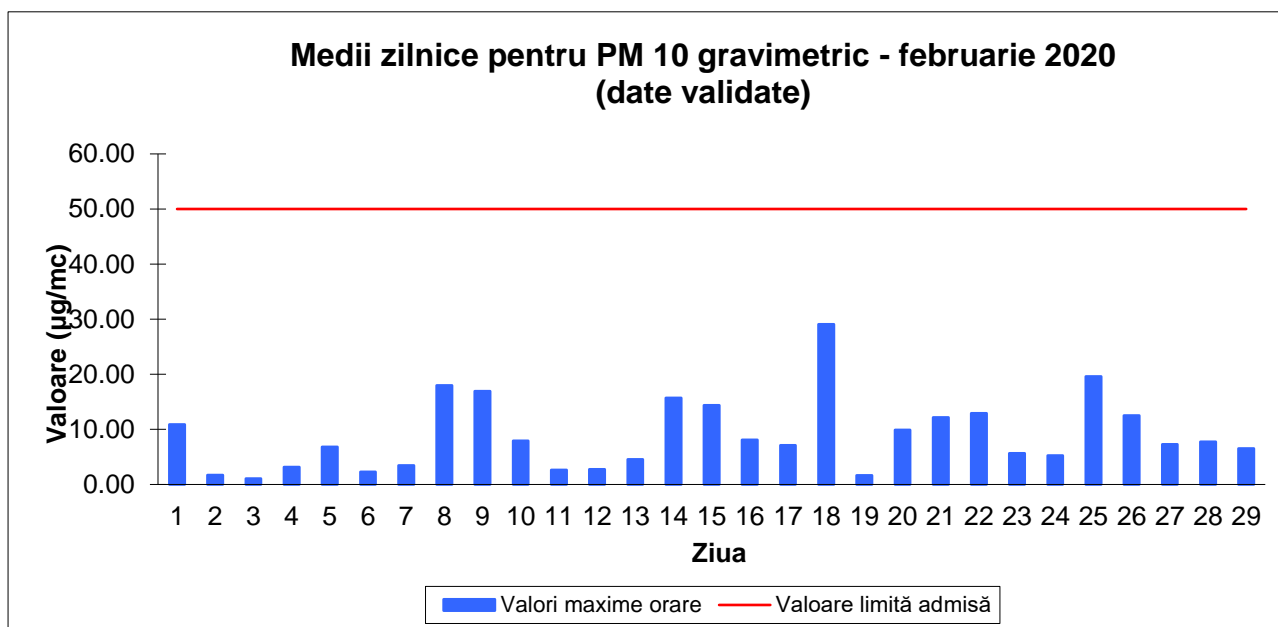

Fig 1.7 Maxime ale mediilor zilnice pentru indicatorul PM10

Datele furnizate de stația automată de monitorizare a calității aerului sunt comparate cu valorile limită/țintă din Legea nr. 104/2011 privind calitatea aerului înconjurător, în luna februarie neînregistrându-se depășiri ale valorilor limită, valorii țintă sau a pragurilor de informare sau alertă.

Pe baza datelor furnizate de stația de monitorizare a calității aerului se calculează indicele general zilnic de calitate a aerului care este adus la cunoștința publicului prin afișare pe un panou situat în zona centrală a municipiului Zalău. Evoluția indicelui general de calitate a aerului monitorizat la stația automată SJ-1 din



AGENȚIA PENTRU PROTECȚIA MEDIULUI SĂLAJ

Adresa: Str.Parcului nr.2, loc.Zalău, jud.Sălaj, Cod 450045

E-mail: office@apmsj.anpm.ro; Tel.0260-662619, 0260-662621; Fax 0260-662622

Operator de date cu caracter personal, conform Regulamentului (UE) 2016/679

Rețeaua Națională de Monitorizare a Calității Aerului este prezentată în graficul următor:

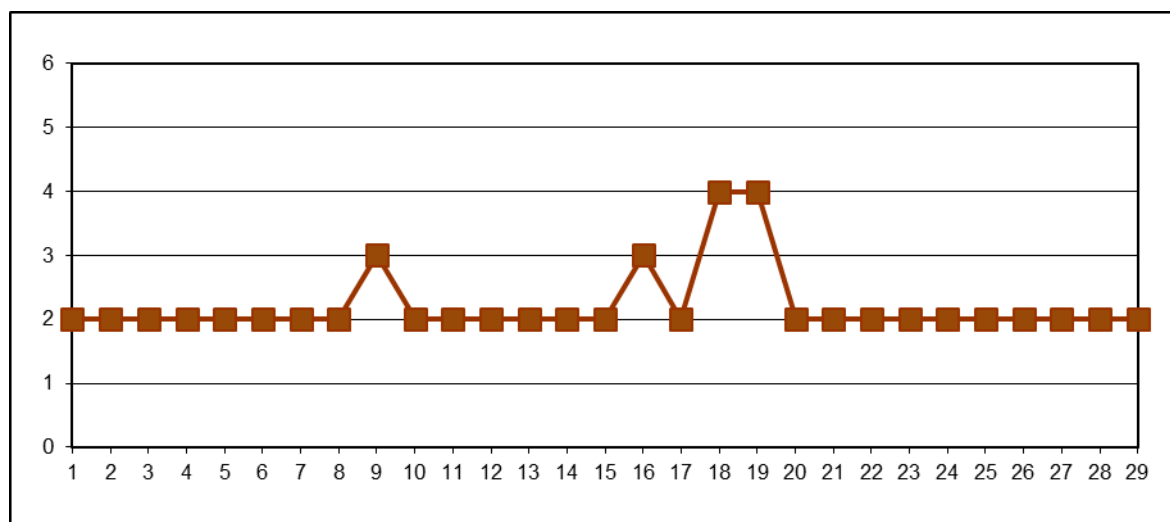

Fig.1.8 Evoluția indicelui general de calitate a aerului

Indicatorii de calitate a aerului urmăriți de **laboratorul APM Sălaj** sunt: NH_3 , NO_2 , SO_2 și pulberi sedimentabile (64 probe), înregistrându-se o depășire a concentrației maxime admise (CMA) cf. STAS 12574/1987 pentru indicatorul pulberi sedimentabile; la aceștia se adaugă determinările pentru calitatea precipitațiilor (11 indicatori – 182 determinări).

Variația concentrațiilor medii zilnice de poluanți gazoși (NH_3 , NO_2 , SO_2), măsurate de laboratorul APM Sălaj, se observă în graficele următoare:

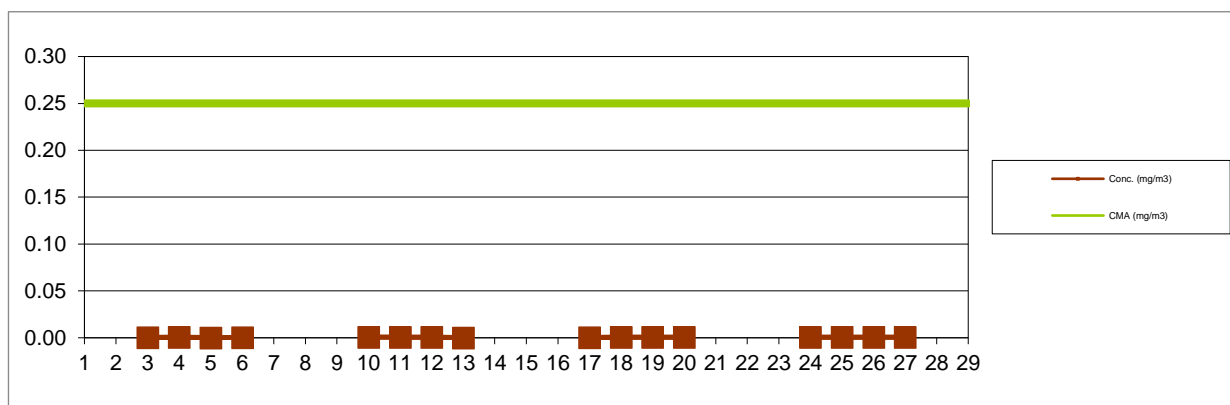

Fig. 1.9 Variația concentrațiilor medii zilnice ale indicatorului SO_2

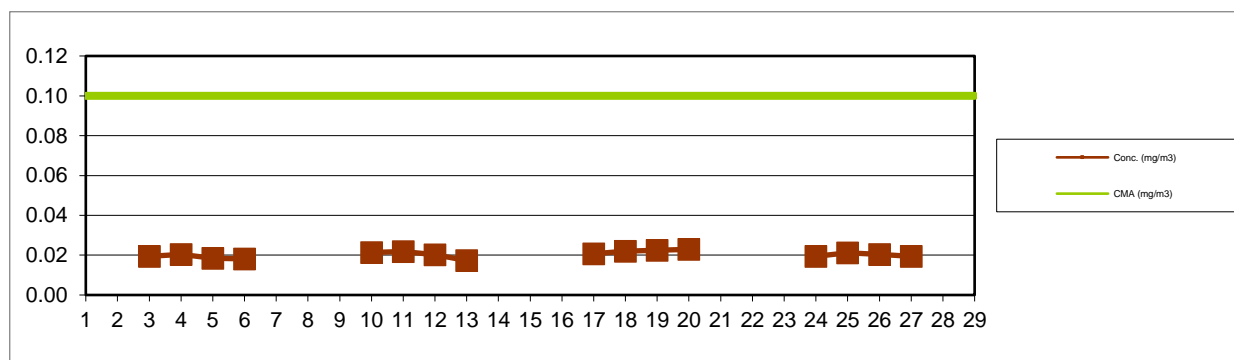

Fig. 1.10 Variația concentrațiilor medii zilnice ale indicatorului NO_2



AGENȚIA PENTRU PROTECȚIA MEDIULUI SĂLAJ

Adresa: Str.Parcului nr.2, loc.Zalău, jud.Sălaj, Cod 450045

E-mail: office@apmsj.anpm.ro; Tel.0260-662619, 0260-662621; Fax 0260-662622

Operator de date cu caracter personal, conform Regulamentului (UE) 2016/679

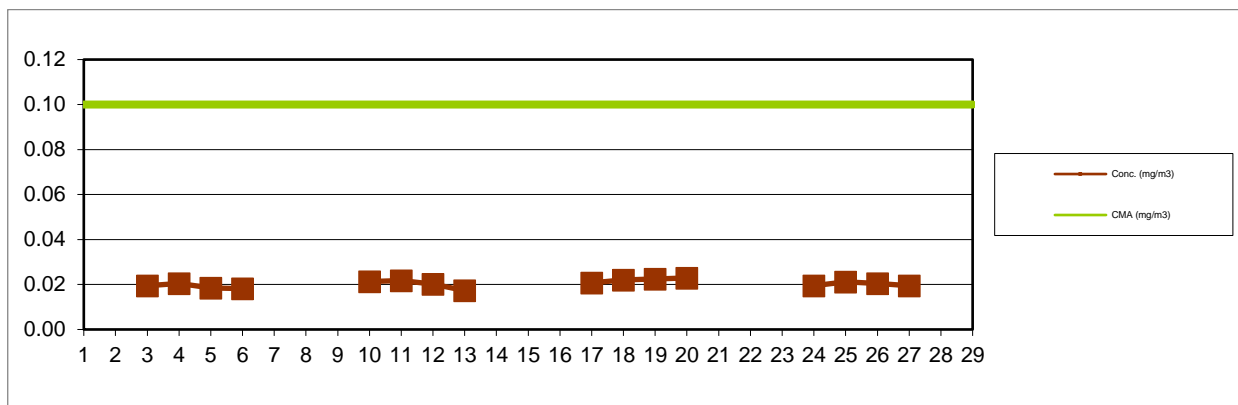

Fig. 1.11 Variația concentrațiilor medii zilnice ale indicatorului NH3

Indicatorul *pulberi sedimentabile* este urmărit în 16 puncte, amplasarea acestora și valorile măsurate fiind trecute în tabelul următor:

Zona	Punctul de prelevare	Concentrația (g/mp/luna)
Zalău	A.P.M., Str.Parcului, nr.2	1,002
Zalău	Stația Meteo, Str. Meteorologiei, nr. 93	0,904
Zalău	Str. 22 Februarie 1989, nr.175	1,968
Zalău	Str. Vânătorilor, nr.3 A	1,701
Zalău	Str. Sărmaș, nr. 1	2,010
Zalău	Stația CFR Marfă Zalău Nord, bd.M.Viteazu, nr. 100	1,216
Zalău	Str. Cascadei, nr. 2 B	1,409
Șimleu Silvaniei	Str. Cehei, nr. 244	2,925
Jibou	District ape, Str.Morii, nr. 1	1,053
Jibou	SC Compania de Apă Someș SA, FN - Stația de Epurare	1,333
Cehu Silvaniei	SC Compania de Apă Someș SA, FN - Stația de Epurare	1,267
Prodănești	Str.Principală, nr. 61	1,301
Sărmășag	District ape	1,356
Panic	Zona depozit zgură, nr. 137	0,964
Crasna	SC Compania de Apă Someș SA, FN - Stația de Epurare	0,752
Crișeni	Crișeni, nr. 288 B	2,300
CMA (g/mp/luna) cf.STAS 12574/1987		17,0

Tab. 1.1 Valori înregistrate pentru indicatorul pulberi sedimentabile



AGENȚIA PENTRU PROTECȚIA MEDIULUI SĂLAJ

Adresa: Str.Parcului nr.2, loc.Zalău, jud.Sălaj, Cod 450045

E-mail: office@apmsj.anpm.ro; Tel.0260-662619, 0260-662621; Fax 0260-662622

Operator de date cu caracter personal, conform Regulamentului (UE) 2016/679

Calitatea precipitațiilor a fost monitorizată în localitățile Zalău, Șimleu Silvaniei, Jibou, Cehu Silvaniei, Sărmășag și Crișeni. Indicatorii monitorizați precum și valorile măsurate pentru fiecare dintre aceștia sunt prezentate în tabelul de mai jos:

Interval de recoltare	Cant. pp.	pH	Cond.	NH ₄ ⁺	NH ₃	NO ₂ ⁻	NO ₃ ⁻	Ca ²⁺	Mg ²⁺	SO ₄ ²⁻	Cl ⁻
	(l/mp)										
0	1	2	3	4	5	6	7	8	9	10	11
Punctul de prelevare: A.P.M. Sălaj, str. Parcului, nr. 2, Zalău											
04-05.02.2020		6,92	11,5	0,549	0,004	0,03	1,137	1,202	1,119	1,012	0,008
26.02.2020	1,7	7,12	74,8	1,424	0,013	0,043	3,482	3,992	1,363	7,274	0,271
Punctul de prelevare: Stația Meteorologică, str. Meteorologiei, nr. 93, Zalău											
04-05.02.2020		7,13	22,7	1,345	0,013	0,046	1,704	3,607	1,636	3,447	0,05
26.02.2020	1,7	7,01	53,7	1,184	0,011	0,036	2,186	3,593	1,224	6,288	0,135
Punctul de prelevare: Str. Cascadei, nr. 2 B, Zalău											
04-05.02.2020		6,71	9,98	0,209	0,002	0,007	2,35	1,603	1,796	1,398	0,014
26.02.2020		7,22	29,2	0,418	0,004	0,013	0,730	1,597	0,646	3,544	0,106
Punctul de prelevare: Str. Gh. Doja, nr. 22, Jibou											
04-05.02.2020		6,84	61,4	1,243	0,012	0,026	3,319	5,210	1,369	7,467	0,112
26.02.2020		6,94	26,1	0,788	0,007	0,020	3,159	5,988	1,229	6,945	0,262
Punctul de prelevare: SC Compania de Apă Someș SA, FN - Stația de Epurare, Jibou											
04-05.02.2020		6,18	21,7	0,772	0,000	0,033	1,540	4,010	1,404	6,153	0,163
26.02.2020		6,81	12,6	1,015	0,010	0,026	1,460	6,387	0,522	2,461	0,267
Punctul de prelevare: Str. Cuza Vodă, nr. 33, Șimleu Silvaniei											
04-05.02.2020		6,67	49,4	0,073	0,001	0,079	4,779	6,413	0,968	7,022	0,117
26.02.2020		6,89	46,4	0,748	0,007	0,026	2,673	4,790	1,377	7,969	0,320
Punctul de prelevare: SC Compania de Apă Someș SA, FN - Stația de Epurare, Cehu Silvaniei											
04-05.02.2020		6,82	64,3	1,015	0,010	0,043	2,832	4,810	1,186	5,785	0,141
26.02.2020		6,78	26,3	1,286	0,012	0,046	2,270	5,190	1,312	7,235	0,375
Punctul de prelevare: Crișeni, nr. 288 B											
04-05.02.2020		6,38	8,1	0,491	0,000	0,023	2,270	2,405	0,611	0,857	0,000
26.02.2020		6,81	31,4	0,814	0,008	0,036	2,916	1,196	1,138	4,626	0,169
Punctul de prelevare: str. Parcului, nr. 15, Sărmășag											
04-05.02.2020		6,12	24,7	1,578	0,000	0,036	2,509	2,004	0,955	5,109	0,09
26.02.2020		6,51	40,1	1,274	0,011	0,030	1,942	5,589	0,925	3,486	0,342

Tab. 1.2 Monitorizarea precipitațiilor în județul Sălaj

2. Calitatea apelor de suprafață

Ape uzate

Indicatorii de calitate ai apelor uzate evacuate de la principalele surse de poluarea apelor de suprafață sunt cuprinși în tabelul următor:

Nr. Crt.	Unitatea	Qmed evacuat (mc/zi)	Indicatorii de calitate avizați	Conc. avizată (mg/l)	Conc. medie (mg/l)	Conc. maximă (mg/l)
1	SC Compania de Apă Someș	8993,376	pH	6,5-8,5	7,71	7,94
			CCO – Cr	125	32,51	41,79
			CBO5	25	3,51	4,18



AGENȚIA PENTRU PROTECȚIA MEDIULUI SĂLAJ

Adresa: Str.Parcului nr.2, loc.Zalău, jud.Sălaj, Cod 450045

E-mail: office@apmsj.anpm.ro; Tel.0260-662619, 0260-662621; Fax 0260-662622

Operator de date cu caracter personal, conform Regulamentului (UE) 2016/679

	SA Zalău Stația de epurare Zalău		Suspensii	35	7,04	12,00
			Fenoli antrenabili cu vapori de apă	0,3	-	-
			Azot total	15	6,28	11,64
			Fosfor total	2	0,90	1,85
			Substanțe extractibile	20	-	-
			Detergenți	0,5	0,21	0,22
			Sulfați	600	-	-
			Sulfuri și hidrog. sulfurat	0,5	-	-
			Cloruri	500	-	-
			Reziduu filtrat la 105 ⁰ C	2000	692	692
			Cianuri totale	0,1	-	-
			Crom total	1,0	-	-
			Zinc	0,5	0,06	0,06
			Cupru	0,1	0,0006	0,0006
			Nichel	0,5	0,002	0,002
2	SC Compania de Apă SomeșSA Zalău Șimleu Silvaniei	830,304	pH	6,5-8,5	7,95	7,09
			CCO-Cr.	125	24,31	34,94
			CBO5	25	2,83	4,20
			Suspensii	35	14,27	19,00
			Substanțe extractibile	20	-	-
			Azot total	15	1,33	2,64
			P total	2	0,22	0,76
			Detergenți	0,5	0,09	0,10
			Sulfați	600	-	-
			Sulfuri și hidrog. sulfurat	0,5	-	-
			Fenoli antrenabili cu vapori de apă	0,3	-	-
			Cianuri totale	0,1	-	-
			Nichel	0,5	-	-
			Plumb	0,2	-	-
			Crom total	1,0	-	-
			Zinc	0,5	-	-
			Cupru	0,1	-	-
			Cloruri	500	-	-
Reziduu filtrat la 105 ⁰ C	2000	605,91	639,00			
3	SC Compania de Apă Someș SA Zalău Secția Apă- Canal	673,92	pH	6,5-8,5	7,00	7,25
			CCO-Cr	125	34,01	44,92
			CBO5	25	12,80	15,70
			Suspensii	35	4,79	9,00
			Substanțe Extractibile	20	-	-
			Azot total	15	10,66	12,35
			Fosfor total	2	1,39	1,81
			Detergenți	0,5	0,23	0,37



AGENȚIA PENTRU PROTECȚIA MEDIULUI SĂLAJ

Adresa: Str.Parcului nr.2, loc.Zalău, jud.Sălaj, Cod 450045

E-mail: office@apmsj.anpm.ro; Tel.0260-662619, 0260-662621; Fax 0260-662622

Operator de date cu caracter personal, conform Regulamentului (UE) 2016/679

	Jibou		Sulfați	600	74,21	74,21
			Sulfuri și hidrog. sulfurat	0,5	-	-
			Fenoli antrenabili cu vapori de apă	0,3	-	-
			Cianuri totale	0,1	-	-
			Nichel	0,5	0,002	0,002
			Plumb	0,2	0,018	0,018
			Crom total	1,0	0,038	0,038
			Zinc	0,5	0,041	0,041
			Cupru	0,1	0,050	0,050
			Cloruri	500	146	146
			Reziduu filtrat la 105 °C	2000	920,76	1180,00
4	SC Compania de Apă Someș SA Zalău Secția Apă-Canal Cehu Silvaniei	856,224	pH	6,5-8,5	7,48	7,60
			CCO-Cr	125	34,41	76,61
			CBO5	25	7,30	12,66
			Suspensii	60	11,83	20,00
			Amoniu	3,0	0,87	1,87
			Substanțe extractibile	20	-	-
			Azot total	15	11,35	14,59
			Fosfor total	2	1,90	58,51
			Detergenți	0,5	0,22	0,22
			Sulfați	600	-	-
			Sulfuri și hidrog. sulfurat	0,5	-	-
			Fenoli antrenabili cu vapori de apă	0,3	-	-
			Cianuri totale	0,1	-	-
			Nichel	0,5	-	-
			Plumb	0,2	-	-
			Crom total	1,0	-	-
			Zinc	0,5	-	-
			Cupru	0,1	-	-
			Cloruri	500	-	-
			Reziduu total	2000	500,00	500,00

Tab. 2.1 Indicatorii de calitate ai apelor uzate



AGENȚIA PENTRU PROTECȚIA MEDIULUI SĂLAJ

Adresa: Str.Parcului nr.2, loc.Zalău, jud.Sălaj, Cod 450045

E-mail: office@apmsj.anpm.ro; Tel.0260-662619, 0260-662621; Fax 0260-662622

Operator de date cu caracter personal, conform Regulamentului (UE) 2016/679

3. Gestionarea deșeurilor

În cadrul proiectului „Sistem de management integrat al deșeurilor în județul Sălaj s-au finalizat următoarele:

- depozitul ecologic de deșeuri municipale
- 3 stații de transfer
- Închiderea și ecologizarea celor patru depozite neconforme existente, pentru care se realizează monitorizarea post – închidere.

Toate obiectivele sunt autorizate din punct de vedere al protecției mediului și sunt în operare.

Situația depozitelor de deșeuri– stadiul reglementării:

Denumire obiectiv	Titular	Situația reglementării
Depozit deșeuri menajere - Șimleu Silvaniei	Consiliul Județean Sălaj	S-a sistat definitiv depozitarea deșeurilor la data de 16.07.2009. S-a emis avizul de mediu la încetarea activității nr. 7/11.09.2008, și acordul de mediu nr. 17-NV6/09.08.2010 pentru proiectul SMID Sălaj. Au fost executate în procent de 100% lucrările de închidere și ecologizare prin proiectul: „Sistem de management integrat al deșeurilor în județul Sălaj”, beneficiar: Consiliul Județean Sălaj. Se realizează monitorizarea postînchidere.
Depozit deșeuri menajere Cehu Silvaniei	Consiliul Județean Sălaj	APM Sălaj a emis Decizia nr.1 din 03.01.2013 privind încetarea definitivă de depozitare a deșeurilor municipale în depozitul de deșeuri menajere Cehu Silvaniei, ca urmare a notificării titularului privind sistarea definitivă a depozitării la data de 01.12.2012, ca urmare a preluării amplasamentului depozitului de către Consiliul Județean Sălaj în vederea executării lucrărilor de închidere în cadrul proiectului: „Sistem de Management Integrat al Deșeurilor în județul Sălaj”, conform prevederilor acordului de mediu nr.17-NV6/09.08.2010, eliberat de Agenția Regională pentru Protecția Mediului Cluj-Napoca. Au fost executate în procent de 100% lucrările de închidere și ecologizare. Se realizează monitorizarea postînchidere.
Depozit deșeurimenajere Jibou	Consiliul Județean Sălaj	APM Sălaj a emis Decizia nr.1 din 09.03.2014 încetarea definitivă de depozitare a deșeurilor municipale în depozitul de deșeuri menajere Jibou , ca urmare a notificării titularului privind sistarea definitivă a depozitării la data de 18.03.2014, ca urmare a preluării amplasamentului depozitului de către Consiliul Județean Sălaj în vederea executării lucrărilor de închidere în cadrul proiectului: „Sistem de Management Integrat al Deșeurilor în județul Sălaj”, conform prevederilor acordului de mediu nr.17-NV6/09.08.2010, eliberat de Agenția Regională pentru Protecția Mediului Cluj-Napoca. Au fost executate în procent de 100% lucrările de închidere și ecologizare. Se realizează monitorizarea postînchidere.
Depozit deșeuri menajere Crișeni -Zalău	Consiliul Județean Sălaj	APM Sălaj a emis Decizia nr.1 din 14.04.2016 privind încetarea definitivă de depozitare a deșeurilor municipale în depozitul de deșeuri menajere Crișeni, ca urmare a notificării titularului privind sistarea definitivă a depozitării la data de 06.04.2016, în vederea executării lucrărilor de închidere în cadrul proiectului: „Sistem de Management Integrat al Deșeurilor în județul Sălaj”, conform prevederilor acordului de mediu nr.17-NV6/09.08.2010, eliberat de Agenția Regională pentru Protecția Mediului Cluj-Napoca. Au fost executate în procent de 100% lucrările de închidere și ecologizare. Se realizează monitorizarea postînchidere.
Depozit de	S.C. SILVANIA Tyre Company	S-a emis avizul de mediu pentru închidere nr. 1/02.05.2006, revizuit la data de 04.11.2009 și la data de 16.10.2014.



AGENȚIA PENTRU PROTECȚIA MEDIULUI SĂLAJ

Adresa: Str.Parcului nr.2, loc.Zalău, jud.Sălaj, Cod 450045

E-mail: office@apmsj.anpm.ro; Tel.0260-662619, 0260-662621; Fax 0260-662622

Operator de date cu caracter personal, conform Regulamentului (UE) 2016/679

deșeurii industriale - Crișeni	S.A. Zalău	Depozitul este ecologizat din anul 2007. Se realizează monitorizarea postînchidere.
Depozit de deșeurii industriale (zgură și nisipuri de turnătorie) - Crișeni	S.C. Rominserv Valves IAIFO S.A. Zalău	S-a emis avizul de mediu pentru închidere nr. 1/02.05.2006, revizuit la data de 04.11.2009 și la data de 16.10.2014. Depozitul este ecologizat din anul 2007. Se realizează monitorizarea postînchidere.
Depozit de zgurășicenușă, loc. Panic, com. Hereclean	S.C. Uzina Electrică S.A. Zalău	S-a sistat depozitarea la 31.12.2013. S-a depus solicitarea în vederea stabilirii obligațiilor de mediu pentru închidere și monitorizare postînchidere prin adresa înregistrată la APM Sălaj cu nr.7068/19.11.2013. Procedura de stabilire a obligațiilor de mediu este in curs, fiind solicitate completări la documentație.
Depozit de deșeurii industriale nepericuloase (șlam de neutralizare), loc. Crișeni	S.C. Silcotub S.A. Zalău	Aviz de mediu la încetarea activității nr. 1/09.01.2009 Activitatea de depozitare este sistată începând cu data de 16.07.2009 Depozitul este ecologizat din anul 2010. Se realizează monitorizarea postînchidere.
Depozit de deșeurii industriale periculoase (țunder uleios), loc. Crișeni	S.C. Silcotub S.A. Zalău	Depozit conform din data de 31.12.2006. În operare. Autorizația de mediu nr.144/17.10.2012, revizuită la data de 11.03.2015.
Depozitul ecologic de deșeurii municipale din Dobrin, extravilan (prin SMID)	SC Brantner Servicii Ecologice SRL, loc.Dobrin, extravilan	Depozit conform, în operare. Autorizația integrată de mediu nr. 2/18.07.2016., valabilă 10 ani.
Stația de transfer deșeurii Surduc, extravilan (prin SMID)	SC Brantner Servicii Ecologice SRL,	Conform. În operare. Autorizația de mediu nr.10/18.07.2016, valabilă 5 ani.
Stația de transfer deșeurii Crasna, extravilan (prin SMID)	SC Brantner Servicii Ecologice SRL,	Conform. În operare. Autorizația de mediu nr.41/18.07.2016, valabilă 5 ani..
Stația de transfer deșeurii Sînmihaiu Almașului, extravilan (prin SMID)	SC Brantner Servicii Ecologice SRL,	Conform. În operare. Autorizația de mediu nr.42/18.07.2016, valabilă 5 ani.

Tab. 3.1

Asigurarea colectării selective a deșeurilor în mediul rural:

În județul Sălaj toate cele **61 unități administrativ teritoriale** dețin servicii de salubritate a localităților autorizate de către APM Sălaj. Prin autorizațiile de mediu s-a impus colectarea selectivă a deșeurilor, astfel încât în fiecare localitate aferentă unității administrativ teritoriale sunt amplasate puncte de colectare selectivă a deșeurilor (plastice, hârtie, sticlă). Pentru alte categorii de deșeurii, de exemplu DEEE, deșeurii voluminoase, etc prin autorizația de mediu s-a impus organizarea de campanii periodice de colectare.



AGENȚIA PENTRU PROTECȚIA MEDIULUI SĂLAJ

Adresa: Str.Parcului nr.2, loc.Zalău, jud.Sălaj, Cod 450045

E-mail: office@apmsj.anpm.ro; Tel.0260-662619, 0260-662621; Fax 0260-662622

Operator de date cu caracter personal, conform Regulamentului (UE) 2016/679

4. Calitatea solului

APM Sălaj urmărește calitatea solului în zonele cu trafic rutier intens. În cursul lunii februarie nu au fost efectuate determinări pentru sol.

5. Nivelul de zgomot

Pe teritoriul județului Sălaj, în luna februarie, au fost efectuate 190 de determinări ale nivelului de zgomot, în localitățile Zalău, Jibou, Șimleu Silvaniei, Cehu Silvaniei și Sărmășag. Valoarea maximă înregistrată se observă în tabelul următor:

Nr. crt.	Zona	Punct de prelevare	Data și intervalul orar	Valoarea maximă L_{ech} dB(A)
1	Zalău	Zalău - stradal: Sens Giratoriu Astralis	11.02.2020 12:10 – 12:40	79,7

6. Arii protejate

- Furnizarea de informații cu privire la proiectele referitoare la ariile naturale protejate;
- Întocmirea de puncte de vedere privind unele proiecte sau activități de exploatare agregate minerale în arii naturale protejate;
- Participarea la Conferința a II-a de amenajare a pădurilor pentru fondul forestier proprietate publică/privată.
- Actualizarea și introducerea în cadrul aplicației SIM - CN a autorizațiilor de mediu emise în anul 2019 pentru activitățile de recoltare, capturare și/sau achiziție și/sau comercializare conform Ord. nr. 410/2008.
- Întocmirea de puncte de vedere privind defrișarea unor arbori situați pe domeniul public al județului Sălaj.

7. Poluări accidentale

În luna februarie, pe teritoriul județului Sălaj, nu s-au produs poluări accidentale.

Director Executiv
dr. ing. Aurica GREC

p. Șef Serviciu Monitorizare și Laboratoare,
Cons. Dana NOJE

Întocmit,
Cons. Gruia Mihai



AGENȚIA PENTRU PROTECȚIA MEDIULUI SĂLAJ

Adresa: Str.Parcului nr.2, loc.Zalău, jud.Sălaj, Cod 450045

E-mail: office@apmsj.anpm.ro; Tel.0260-662619, 0260-662621; Fax 0260-662622

Operator de date cu caracter personal, conform Regulamentului (UE) 2016/679