



**Ministerul Mediului, Apelor și Pădurilor  
Agenția Națională pentru Protecția Mediului**



---

**AGENȚIA PENTRU PROTECȚIA MEDIULUI SĂLAJ**

---

**Nr: 3595/12.05.2022**

**RAPORT LUNAR  
PRIVIND  
STAREA FACTORILOR DE MEDIU  
ÎN JUDEȚUL SĂLAJ**

**APRILIE 2022**



**AGENȚIA PENTRU PROTECȚIA MEDIULUI SĂLAJ**

Adresa: Str.Parcului nr.2, loc.Zalău, jud.Sălaj, Cod 450045

E-mail: [office@apmsj.anpm.ro](mailto:office@apmsj.anpm.ro); Tel.0260-662619, 0260-662621; Fax 0260-662622

*Operator de date cu caracter personal, conform Regulamentului (UE) 2016/679*

## 1. Calitatea aerului (imisii)

Rețeaua de supraveghere a calității aerului în județul Sălaj cuprinde 19 puncte de prelevare probe, amplasate în 9 localități (în zonele de locuințe, industrial și trafic auto).

Calitatea aerului este monitorizată și prin măsurători continue în stația automată de tip industrial, amplasată pe strada Meteorologiei. Poluanții monitorizați sunt: SO<sub>2</sub>, NO<sub>x</sub>, CO, O<sub>3</sub>, PM<sub>10</sub>, alături de parametrii meteo: temperatura, direcția și viteza vântului, radiația solară, presiunea și umiditatea atmosferică.



Fig. 1.1 Amplasarea stației de monitorizare a calității aerului, în județul Sălaj.

### *Evoluția calității aerului*

Evoluția valorilor concentrațiilor maxime ale indicatorilor monitorizați la stația automată de monitorizare, pentru luna aprilie, este redată în graficele următoare:

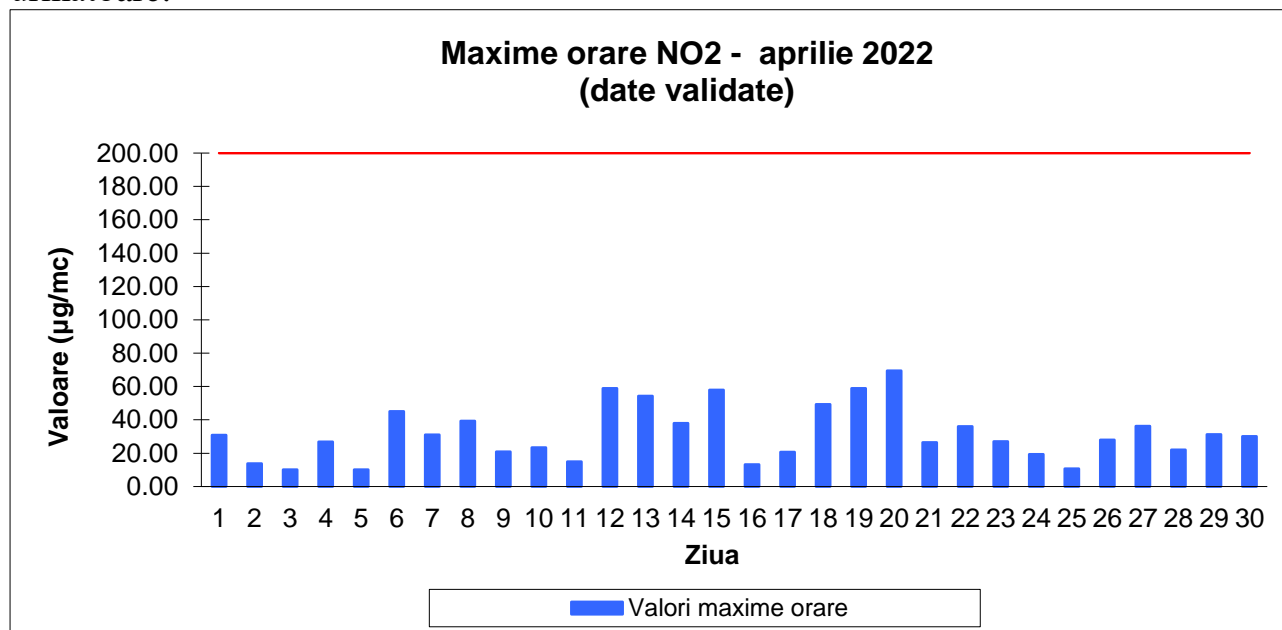

Fig 1.2 Maxime ale mediilor orare pentru indicatorul NO<sub>2</sub>



**AGENȚIA PENTRU PROTECȚIA MEDIULUI SĂLAJ**

Adresa: Str.Parcului nr.2, loc.Zalău, jud.Sălaj, Cod 450045

E-mail: office@apmsj.anpm.ro; Tel.0260-662619, 0260-662621; Fax 0260-662622

Operator de date cu caracter personal, conform Regulamentului (UE) 2016/679

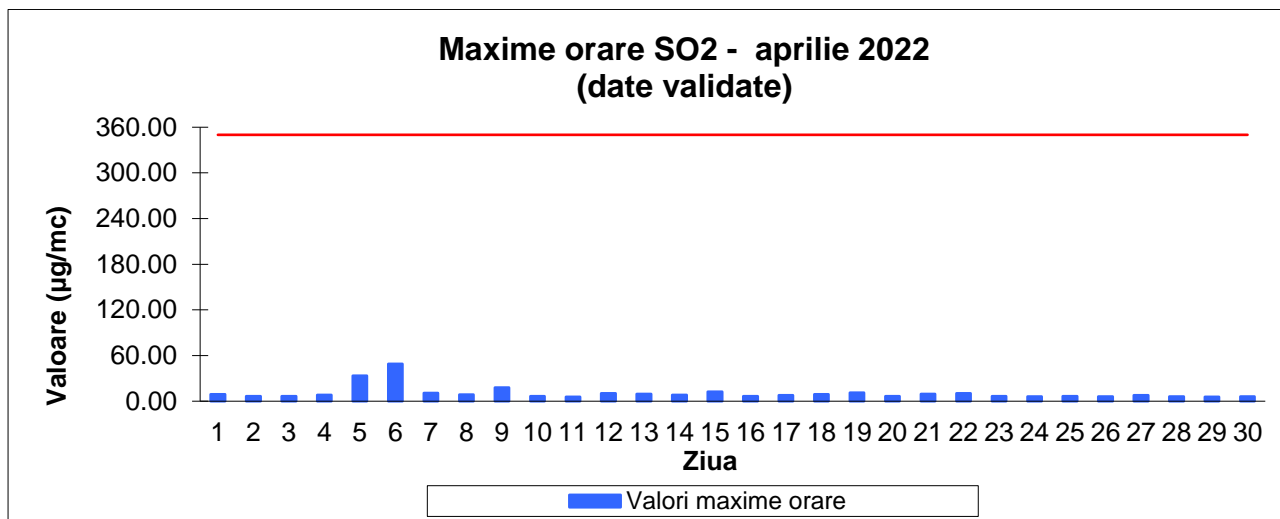

Fig 1.3 Maxime ale mediilor orare pentru indicatorul SO2

*Pentru indicatorul CO nu sunt date disponibile, analizorul fiind defect.*

Fig 1.4 Maxime ale mediilor mobile de 8 h pentru indicatorul CO

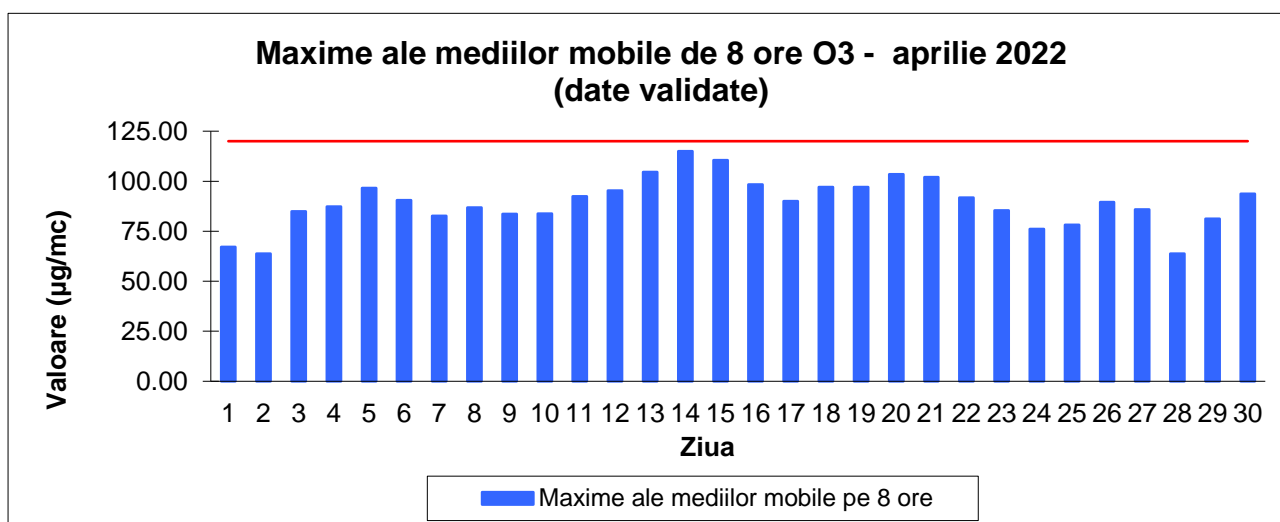

Fig 1.5 Maxime ale mediilor mobile de 8 h pentru indicatorul O3

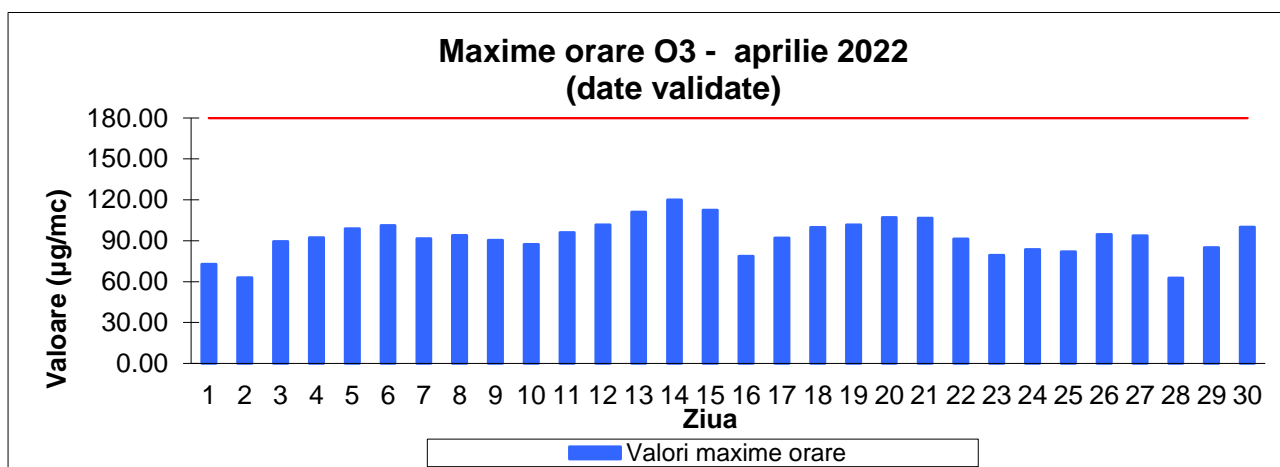

Fig 1.6 Maxime ale mediilor orare pentru indicatorul O3



**AGENȚIA PENTRU PROTECȚIA MEDIULUI SĂLAJ**

Adresa: Str.Parcului nr.2, loc.Zalău, jud.Sălaj, Cod 450045

E-mail: office@apmsj.anpm.ro; Tel.0260-662619, 0260-662621; Fax 0260-662622

Operator de date cu caracter personal, conform Regulamentului (UE) 2016/679

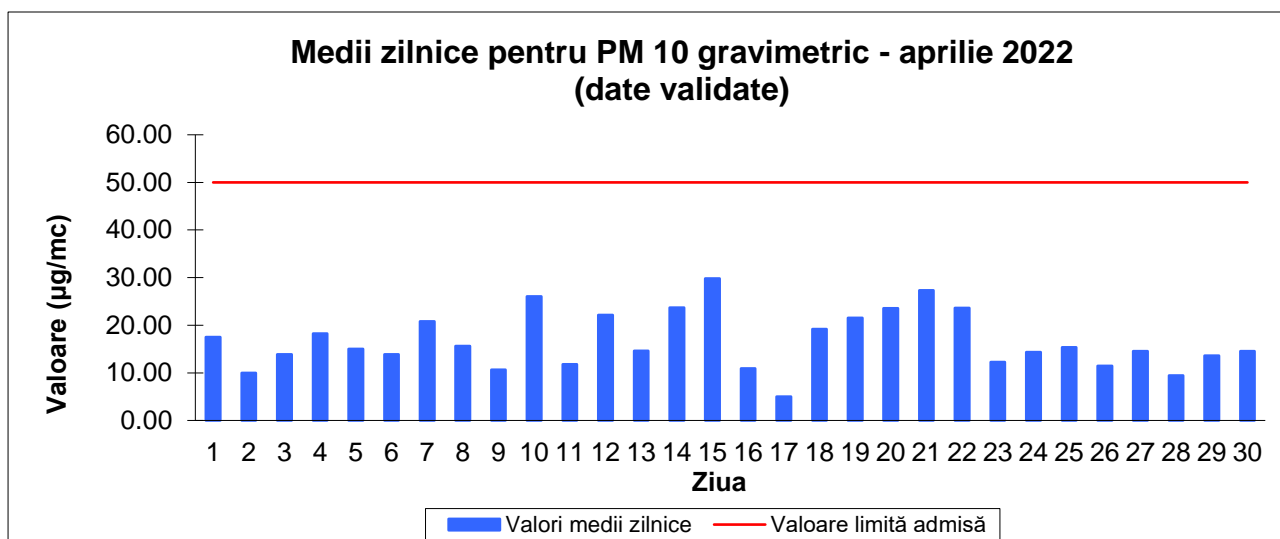

Fig 1.7 Maxime ale mediilor zilnice pentru indicatorul PM10

Datele furnizate de stația automată de monitorizare a calității aerului sunt comparate cu valorile limită/țintă din Legea nr. 104/2011 privind calitatea aerului înconjurător, în luna aprilie, fără a se înregistra depășiri ale valorilor limită, valorii țintă sau a pragurilor de informare sau alertă.

Pe baza datelor furnizate de stația de monitorizare a calității aerului se calculează indicele general zilnic de calitate a aerului care este adus la cunoștința publicului prin afișare pe un panou situat în zona centrală a municipiului Zalău. Evoluția indicelui general de calitate a aerului monitorizat la stația automată SJ-1 din Rețeaua Națională de Monitorizare a Calității Aerului este prezentată în graficul următor:

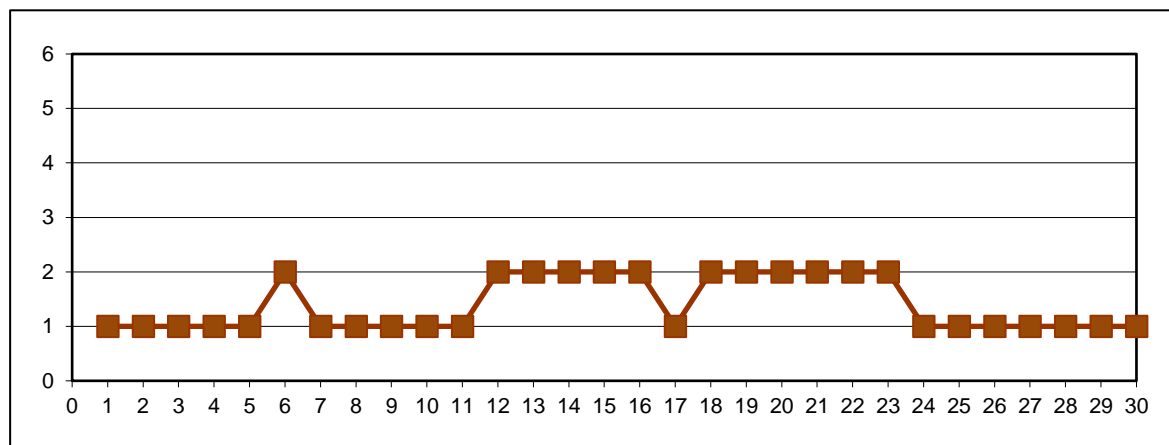

Fig.1.8 Evoluția indicelui general de calitate a aerului

Indicatorii de calitate a aerului urmăriți de **laboratorul APM Sălaj** sunt: NH<sub>3</sub>, NO<sub>2</sub>, SO<sub>2</sub> și pulberi sedimentabile (58 probe), fără a se înregistra depășiri ale concentrației maxime admise (CMA) stabilite cf. STAS 12574/1987; la aceștia se adaugă determinările pentru calitatea precipitațiilor (10 indicatori – 270 determinări).



**AGENȚIA PENTRU PROTECȚIA MEDIULUI SĂLAJ**

Adresa: Str.Parcului nr.2, loc.Zalău, jud.Sălaj, Cod 450045

E-mail: office@apmsj.anpm.ro; Tel.0260-662619, 0260-662621; Fax 0260-662622

Operator de date cu caracter personal, conform Regulamentului (UE) 2016/679

Variația concentrațiilor medii zilnice de poluanți gazoși ( $NH_3$ ,  $NO_2$ ,  $SO_2$ ), măsurate de laboratorul APM Sălaj, se observă în graficele următoare:

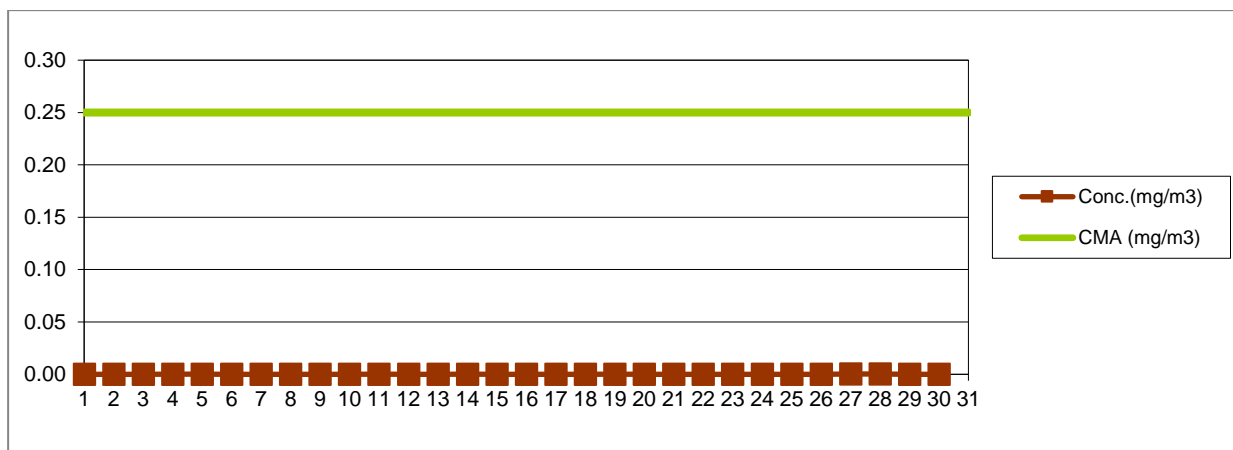

Fig. 1.9 Variația concentrațiilor medii zilnice ale indicatorului  $SO_2$

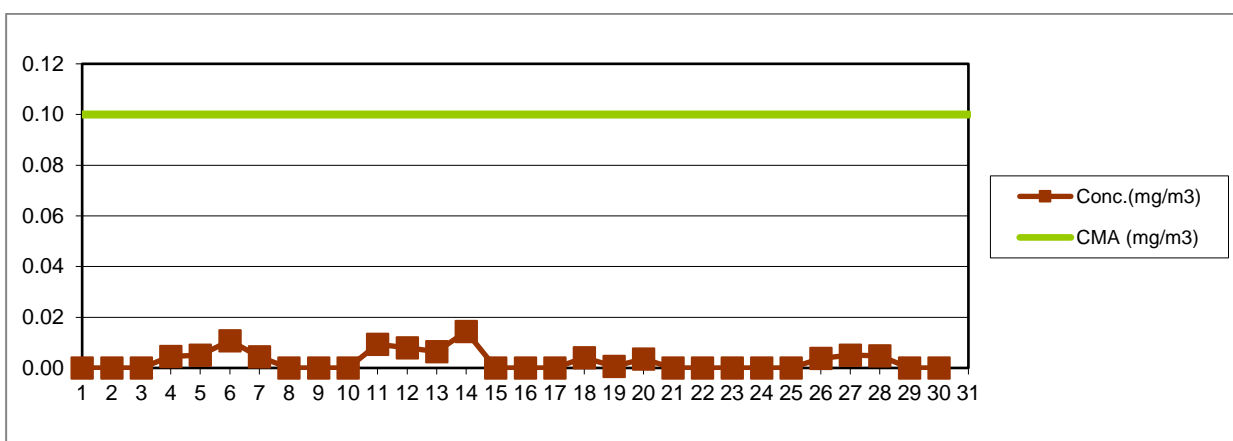

Fig. 1.10 Variația concentrațiilor medii zilnice ale indicatorului  $NO_2$

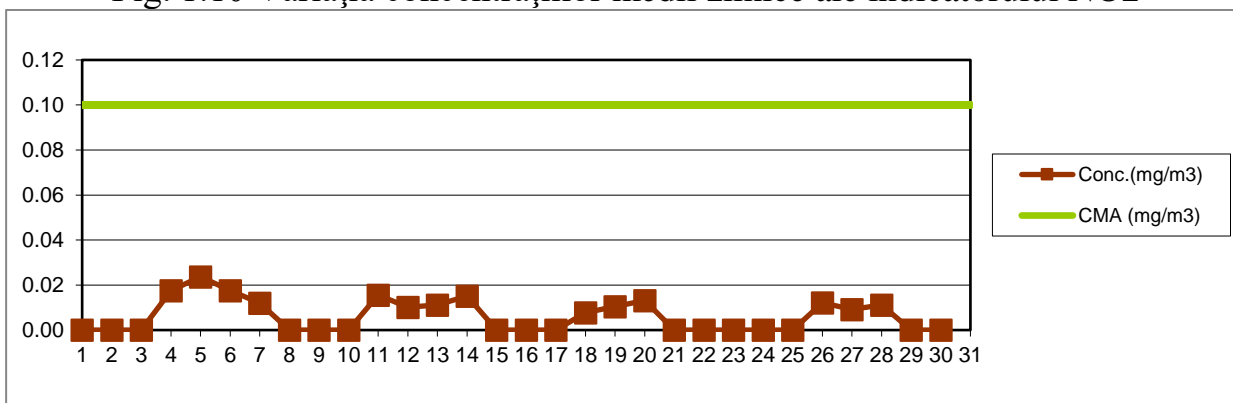

Fig. 1.11 Variația concentrațiilor medii zilnice ale indicatorului  $NH_3$



**AGENȚIA PENTRU PROTECȚIA MEDIULUI SĂLAJ**

Adresa: Str.Parcului nr.2, loc.Zalău, jud.Sălaj, Cod 450045

E-mail: office@apmsj.anpm.ro; Tel.0260-662619, 0260-662621; Fax 0260-662622

Operator de date cu caracter personal, conform Regulamentului (UE) 2016/679

Indicatorul *pulberi sedimentabile* este urmărit în 16 puncte, amplasarea acestora și valorile măsurate fiind trecute în tabelul următor:

Zona	Punctul de prelevare	Concentrația (g/mp/luna)
Zalău	A.P.M., Str.Parcului, nr.2	2,29
Zalău	Stația Meteo, Str. Meteorologiei, nr. 93	1,42
Zalău	Str. 22 Aprilie 1989, nr.175	6,91
Zalău	Str. Vânătorilor, nr.3 A	2,82
Zalău	Str. Sărmaș, nr. 1	4,77
Zalău	Stația CFR Marfă Zalău Nord, bd.M.Viteazu, nr. 100	2,18
Zalău	Str. Cascadei, nr. 2 B	1,93
Șimleu Silvaniei	Str. Cehei, nr. 244	2,75
Jibou	District ape, Str.Morii, nr. 1	1,26
Jibou	SC Compania de Apă Someș SA, FN - Stația de Epurare	1,91
Cehu Silvaniei	SC Compania de Apă Someș SA, FN - Stația de Epurare	1,53
Prodănești	Str.Principală, nr. 61	2,10
Sărmășag	District ape	3,90
Panic	Zona depozit zgură, nr. 137	5,34
Crasna	SC Compania de Apă Someș SA, FN - Stația de Epurare	2,02
Crișeni	Crișeni, nr. 288 B	1,98
<b>CMA (g/mp/luna) cf.STAS 12574/1987</b>		<b>17,0</b>

Tab. 1.1 Valori înregistrate pentru indicatorul pulberi sedimentabile

*Calitatea precipitațiilor* a fost monitorizată în localitățile Zalău, Jibou, Șimleu Silvaniei, Cehu Silvaniei, Crișeni și Sărmășag. Indicatorii monitorizați precum și valorile măsurate pentru fiecare dintre aceștia sunt prezentate în tabelul de mai jos:

Interval de recoltare	Cant. pp.	pH	Cond.	NH <sub>4</sub> <sup>+</sup>	NH <sub>3</sub>	NO <sub>2</sub> <sup>-</sup>	NO <sub>3</sub> <sup>-</sup>	Ca <sup>2+</sup>	Mg <sup>2+</sup>	SO <sub>4</sub> <sup>2-</sup>	Cl <sup>-</sup>
	(l/mp)		(μS/cm)	(mg/l)	(mg/l)	(mg/l)	(mg/l)	(mg/l)	(mg/l)	(mg/l)	(mg/l)
0	1	2	3	4	5	6	7	8	9	10	11
<b>Punctul de prelevare: A.P.M. Sălaj, str. Parcului, nr. 2, Zalău</b>											
04.04.2022		5,8	35,4	0,954	0	0,030	3,562	4,02	1,366	4,838	0,251
11.04.2022		5,8	20,2	0,790	0	0,053	1,540	2,84	0,866	3,196	0,121
28.04.2022		6,1	41,8	0,902	0	0,030	1,942	4,05	0,764	2,558	0,337
<b>Punctul de prelevare: Stația Meteorologică, str. Meteorologiei, nr. 93, Zalău</b>											
04.04.2022		5,7	56,3	1,023	0	0,043	4,128	4,42	0,415	7,138	0,231
11.04.2022		5,7	22,9	1,128	0	0,036	0,650	1,22	1,476	2,983	0,241
28.04.2022		6,0	32,6	1,215	0	0,036	2,509	3,64	0,920	1,843	0,327
<b>Punctul de prelevare: Str. Cascadei, nr. 2 B, Zalău</b>											
04.04.2022		5,7	33,7	0,766	0	0,013	2,350	1,61	1,592	7,196	0,153
11.04.2022		5,8	19,3	0,533	0	0,20	0,730	2,44	0,627	4,510	0,077
28.04.2022		5,9	24,7	0,488	0	0,013	0,894	1,62	0,730	3,978	0,181
<b>Punctul de prelevare: Str. Gh. Doja, nr. 22, Jibou</b>											
04.04.2022		6,0	20,7	0,931	0	0,030	2,186	2,41	0,743	3,524	0,122
11.04.2022		6,3	24,9	0,849	0	0,043	1,704	4,88	0,740	3,910	0,400
28.04.2022		6,0	36,3	0,661	0	0,026	2,186	2,83	0,595	3,196	0,380



**AGENȚIA PENTRU PROTECȚIA MEDIULUI SĂLAJ**

Adresa: Str.Parcului nr.2, loc.Zalău, jud.Sălaj, Cod 450045

E-mail: office@apmsj.anpm.ro; Tel.0260-662619, 0260-662621; Fax 0260-662622

Operator de date cu caracter personal, conform Regulamentului (UE) 2016/679

Punctul de prelevare: SC Compania de Apă Someș SA, FN - Stația de Epurare, Jibou											
04.04.2022		5,8	23,1	1,029	0	0,026	2,673	4,82	0,350	2,461	0,035
11.04.2022		6,1	27,2	1,005	0	0,049	1,460	5,28	0,590	2,983	0,445
28.04.2022		5,9	20,9	0,831	0	0,033	2,673	3,24	0,313	1,669	0,401
Punctul de prelevare: Str. Cuza Vodă, nr. 33, Șimleu Silvaniei											
04.04.2022		6,2	67,2	1,249	0	0,046	4,535	5,22	1,028	4,800	0,208
11.04.2022		6,4	74,2	0,164	0	0,089	2,593	5,69	0,923	4,143	0,236
28.04.2022		6,4	52,4	0,618	0	0,003	1,615	4,86	0,952	3,814	0,291
Punctul de prelevare: SC Compania de Apă Someș SA, FN - Stația de Epurare, Cehu Silvaniei											
04.04.2022		6,2	70,4	1,200	0	0,036	3,403	3,61	1,605	7,312	0,394
11.04.2022		6,2	49,4	1,229	0	0,049	2,429	3,66	0,447	5,515	0,311
28.04.2022		6,1	36,8	0,976	0	0,023	3,239	4,45	0,350	4,414	0,361
Punctul de prelevare: Crișeni, nr. 288 B											
04.04.2022		6,0	39,6	0,851	0	0,033	3,159	2,81	0,909	4,896	0,362
11.04.2022		5,9	33,7	1,114	0	0,059	2,186	4,06	0,501	4,336	0,375
28.04.2022		5,8	42,3	1,029	0	0,033	3,159	5,26	0,633	3,543	0,407
Punctul de prelevare: str. Parcului, nr. 15, Sărmășag											
04.04.2022		5,8	40,8	0,442	0	0,036	3,969	3,21	1,396	4,800	0,489
11.04.2022		6,5	58,7	1,419	0,013	0,079	2,270	6,10	0,562	5,418	0,542
28.04.2022		6,2	49,4	1,012	0	0,046	3,159	2,43	0,308	2,423	0,272

Tab. 1.2 Monitorizarea precipitațiilor în județul Sălaj

## 2. Calitatea apelor de suprafață

### Ape uzate

Indicatorii de calitate ai apelor uzate evacuate de la principalele surse de poluarea apelor de suprafață sunt cuprinși în tabelul următor:

Nr. Crt.	Unitatea	Qmed evacuat (mc/zi)	Indicatorii de calitate avizați	Conc. avizată (mg/l)	Conc. medie (mg/l)	Conc. maximă (mg/l)
1	SC Compania de Apă Someș SA Zalău Stația de epurare Zalău	11163.74	pH	6,5-8,5	7,71	7,90
			CCO – Cr	125	35,24	47,84
			CBO5	25	3,28	5,63
			Suspensii	35	8,65	16,20
			Amoniu	3,0	0,92	3,62
			Azot total	15	5,66	8,04
			Fosfor total	2	1,19	1,98
			Substanțe extractibile	20	3	3
			Detergenți	0,5	0,20	0,20
			Sulfati	600	-	-
			Sulfuri și hidrog. sulfurat	0,5	-	-
			Cloruri	500	-	-
			Reziduu filtrat la 105 <sup>0</sup> C	2000	655,40	766,00
			Cianuri totale	0,1	-	-
			Crom total	1,0	-	-
Zinc	0,5	-	-			



AGENȚIA PENTRU PROTECȚIA MEDIULUI SĂLAJ

Adresa: Str.Parcului nr.2, loc.Zalău, jud.Sălaj, Cod 450045

E-mail: office@apmsj.anpm.ro; Tel.0260-662619, 0260-662621; Fax 0260-662622

Operator de date cu caracter personal, conform Regulamentului (UE) 2016/679

			Cupru	0,1	-	-
			Nichel	0,5	-	-
2	SC Compania de Apă SomeșSA  Zalău  <i>Șimleu Silvaniei</i>	<b>798.34</b>	pH	6,5-8,5	7,50	7,69
			CCO-Cr.	125	17,02	21,89
			CBO5	25	2,77	3,80
			Suspensii	35	10,13	14,00
			Substanțe extractibile	20	<20	<20
			Amoniu	3,0	0,50	0,97
			Azot total	15	4,14	6,68
			P total	2	0,16	0,36
			Detergenți	0,5	0,009	0,1297,94
			Sulfați	600	-	-
			Sulfuri și hidrog. sulfurat	0,5	-	-
			Fenoli antrenabili cu vapori de apă	0,3	-	-
			Cianuri totale	0,1	-	-
			Nichel	0,5	-	-
			Plumb	0,2	-	-
			Crom total	1,0	-	-
			Zinc	0,5	-	-
			Cupru	0,1	-	-
			Cloruri	500	-	-
			Reziduu filtrat la 105 <sup>0</sup> C	2000	610,38	631,00
3	SC Compania de Apă Someș SA  Zalău  Secția Apă- Canal  <i>Jibou</i>	<b>1245.02</b>	pH	6,5-8,5	7,79	7,97
			CCO-Cr	125	36,76	48,96
			CBO5	25	7,74	12,96
			Suspensii	35	8,50	26,00
			Substanțe Extractibile	20	<20	<20
			Amoniu	3,0	1,18	1,90
			Azot total	15	3,33	5,14
			Fosfor total	2	1,10	1,44
			Detergenți	0,5	0,29	0,40
			Sulfați	600	-	-
			Sulfuri și hidrog. sulfurat	0,5	-	-
			Fenoli antrenabili cu vapori de apă	0,3	-	-
			Cianuri totale	0,1	-	-
			Nichel	0,5	-	-
			Plumb	0,2	-	-
			Crom total	1,0	-	-
			Zinc	0,5	-	-
			Cupru	0,1	-	-
			Cloruri	500	-	-
			Reziduu filtrat la 105 <sup>0</sup> C	2000	819,73	1036,00



**AGENȚIA PENTRU PROTECȚIA MEDIULUI SĂLAJ**

Adresa: Str.Parcului nr.2, loc.Zalău, jud.Sălaj, Cod 450045

E-mail: office@apmsj.anpm.ro; Tel.0260-662619, 0260-662621; Fax 0260-662622

Operator de date cu caracter personal, conform Regulamentului (UE) 2016/679



4	SC Compania de Apă Someș SA Zalău Secția Apă-Canal <i>Cehu Silvaniei</i>	<b>1839.46</b>	pH	6,5-8,5	8,24	8,40
			CCO-Cr	125	30,20	44,54
			CBO5	25	6,23	14,45
			Suspensii	60	8,63	18,00
			Amoniu	3,0	0,27	1,53
			Substanțe extractibile	20	<20	<20
			Azot total	15	6,66	12,76
			Fosfor total	2	1,58	1,98
			Sulfați	600	-	-
			Detergenți	0,5	0,22	0,22
			Sulfuri și hidrog. sulfurat	0,5	-	-
			Fenoli antrenabili cu vapori de apă	0,3	-	-
			Cianuri totale	0,1	-	-
			Nichel	0,5	-	-
			Plumb	0,2	-	-
			Crom total	1,0	-	-
			Zinc	0,5	-	-
			Cupru	0,1	-	-
Cloruri	500	-	-			
Reziduu total	2000	620,00	620,00			

Tab. 2.1 Indicatorii de calitate ai apelor uzate

### 3. Gestionarea deșeurilor

În cadrul proiectului „Sistem de management integrat al deșeurilor în județul Sălaj s-au finalizat următoarele:

- depozitul ecologic de deșeuri municipale
- 3 stații de transfer
- Închiderea și ecologizarea celor patru depozite neconforme existente, pentru care se realizează monitorizarea post – închidere.

Toate obiectivele sunt autorizate din punct de vedere al protecției mediului și sunt în operare.

#### Situația depozitelor de deșeuri– stadiul reglementării:

Denumire obiectiv	Titular	Situația reglementării
Depozit deșeuri menajere - Șimleu Silvaniei	Consiliul Județean Sălaj	<b>S-a sistat definitiv depozitarea deșeurilor la data de 16.07.2009.</b> S-a emis avizul de mediu la încetarea activității nr. 7/11.09.2008, și acordul de mediu nr. 17-NV6/09.08.2010 pentru proiectul SMID Sălaj. Au fost executate în procent de 100% lucrările de închidere și ecologizare prin proiectul: „Sistem de management integrat al deșeurilor în județul Sălaj”, beneficiar: Consiliul Județean Sălaj. <b>Se realizează monitorizarea postînchidere.</b>
Depozit deșeuri menajere Cehu Silvaniei	Consiliul Județean Sălaj	APM Sălaj a emis Decizia nr.1 din 03.01.2013 privind încetarea definitivă de depozitare a deșeurilor municipale în depozitul de deșeuri menajere Cehu Silvaniei, ca urmare a notificării titularului privind sistarea



**AGENȚIA PENTRU PROTECȚIA MEDIULUI SĂLAJ**

Adresa: Str.Parcului nr.2, loc.Zalău, jud.Sălaj, Cod 450045

E-mail: office@apmsj.anpm.ro; Tel.0260-662619, 0260-662621; Fax 0260-662622

Operator de date cu caracter personal, conform Regulamentului (UE) 2016/679

		definitivă a depozitării la data de 01.12.2012, ca urmare a preluării amplasamentului depozitului de către Consiliul Județean Sălaj în vederea executării lucrărilor de închidere în cadrul proiectului: „Sistem de Management Integrat al Deșeurilor în județul Sălaj”, conform prevederilor acordului de mediu nr.17-NV6/09.08.2010, eliberat de Agenția Regională pentru Protecția Mediului Cluj-Napoca. Au fost executate în procent de 100% lucrările de închidere și ecologizare. <b>Se realizează monitorizarea postînchidere.</b>
Depozit deșeurii menajere Jibou	Consiliul Județean Sălaj	APM Sălaj a emis <b>Decizia nr.1 din 09.03.2014 încetarea definitivă de depozitare a deșeurilor municipale</b> în depozitului de deșeurii menajere Jibou , ca urmare a notificării titularului privind sistarea definitivă a depozitării la data de 18.03.2014, ca urmare a preluării amplasamentului depozitului de către Consiliul Județean Sălaj în vederea executării lucrărilor de închidere în cadrul proiectului: „Sistem de Management Integrat al Deșeurilor în județul Sălaj”, conform prevederilor acordului de mediu nr.17-NV6/09.08.2010, eliberat de Agenția Regională pentru Protecția Mediului Cluj-Napoca. Au fost executate în procent de 100% lucrările de închidere și ecologizare. <b>Se realizează monitorizarea postînchidere.</b>
Depozit deșeurii menajere Crișeni -Zalău	Consiliul Județean Sălaj	APM Sălaj a emis Decizia nr.1 din 14.04.2016 privind încetarea definitivă de depozitare a deșeurilor municipale în depozitului de deșeurii menajere Crișeni, ca urmare a notificării titularului privind sistarea definitivă a depozitării la data de 06.04.2016, în vederea executării lucrărilor de închidere în cadrul proiectului: „Sistem de Management Integrat al Deșeurilor în județul Sălaj”, conform prevederilor acordului de mediu nr.17-NV6/09.08.2010, eliberat de Agenția Regională pentru Protecția Mediului Cluj-Napoca. Au fost executate în procent de 100% lucrările de închidere și ecologizare. <b>Se realizează monitorizarea postînchidere.</b>
Depozit de deșeurii industriale - Crișeni	S.C. Michelin Romania SA (fosta SC Sylvania Tyre Company S.A. Zalău)	S-a emis avizul de mediu pentru închidere nr. 1/02.05.2006, revizuit la data de 04.11.2009 și la data de 16.10.2014. Depozitul este ecologizat din anul 2007. <b>Se realizează monitorizarea postînchidere.</b>
Depozit de deșeurii industriale (zgură și nisipuri de turnătorie) - Crișeni	S.C. Rominserv Valves IAIFO S.A. Zalău	S-a emis avizul de mediu pentru închidere nr. 1/02.05.2006, revizuit la data de 04.11.2009 și la data de 16.10.2014. Depozitul este ecologizat din anul 2007. <b>Se realizează monitorizarea postînchidere.</b>
Depozit de zgură și cenușă, loc. Panic, com. Hereclean	SC Citadin Zalău SRL (în urma fuziunii cu S.C. Uzina Electrică S.A. Zalău)	S-a sistat depozitarea la 31.12.2013. S-a depus solicitarea în vederea stabilirii obligațiilor de mediu pentru închidere și monitorizare postînchidere prin adresa înregistrată la APM Sălaj cu nr.7068/19.11.2013. S-au stabilit obligații de mediu la încetarea activității prin adresa APM Sălaj nr. 3035/18.04.2019. <b>Se realizează monitorizare postînchidere</b>
Depozit de deșeurii industriale nepericuloase (șlam de neutralizare), loc. Crișeni	S.C. Silcotub S.A. Zalău	Aviz de mediu la încetarea activității nr. 1/09.01.2009 Activitatea de depozitare este sistată începând cu data de 16.07.2009 Depozitul este ecologizat din anul 2010. <b>Se realizează monitorizarea postînchidere.</b>
Depozit de deșeurii industriale periculoase (tunder uleios), loc. Crișeni	S.C. Silcotub S.A. Zalău	<b>Depozit conform</b> din data de 31.12.2006. <b>În operare.</b> Autorizația de mediu nr.144/17.10.2012, revizuită la data de 11.03.2015.



## AGENȚIA PENTRU PROTECȚIA MEDIULUI SĂLAJ

Adresa: Str.Parcului nr.2, loc.Zalău, jud.Sălaj, Cod 450045

E-mail: office@apmsj.anpm.ro; Tel.0260-662619, 0260-662621; Fax 0260-662622

*Operator de date cu caracter personal, conform Regulamentului (UE) 2016/679*

Depozitul ecologic de deșeuri municipale din Dobrin, extravilan (prin SMID)	SC Brantner Servicii Ecologice SRL, loc. Dobrin, extravilan	<b>Depozit conform, în operare.</b> Autorizația integrată de mediu nr. 2/18.07.2016., valabilă 10 ani, revizuită la 31.12.2019
Stația de transfer deșeuri Surduc, extravilan (prin SMID)	SC Brantner Servicii Ecologice SRL,	<b>Conform. În operare.</b> Autorizația de mediu nr.10/18.07.2016, valabilă 5 ani.
Stația de transfer deșeuri Crasna, extravilan (prin SMID)	SC Brantner Servicii Ecologice SRL,	<b>Conform. În operare.</b> Autorizația de mediu nr.41/18.07.2016, valabilă 5 ani..
Stația de transfer deșeuri Sînmihaiu Almașului, extravilan (prin SMID)	SC Brantner Servicii Ecologice SRL,	<b>Conform. În operare.</b> Autorizația de mediu nr.42/18.07.2016, valabilă 5 ani.

Tab. 3.1

### Asigurarea colectării selective a deșeurilor în mediul rural:

În județul Sălaj, în toate cele **61 unități administrativ teritoriale** sunt asigurate serviciile de salubritate prin firme autorizate în urma implementării SMID Sălaj. Prin autorizațiile de mediu s-a impus colectarea selectivă a deșeurilor, astfel încât în fiecare localitate aferentă unității administrativ teritoriale sunt amplasate puncte de colectare selectivă a deșeurilor (plastice, hârtie, sticlă). Pentru alte categorii de deșeuri, de exemplu DEEE, deșeuri voluminoase, etc prin autorizația de mediu s-a impus organizarea de campanii periodice de colectare.

### 4. Calitatea solului

APM Sălaj urmărește calitatea solului în zonele cu trafic rutier intens. În cursul lunii aprilie nu au fost efectuate determinări pentru sol.

### 5. Nivelul de zgomot

Pe teritoriul județului Sălaj, în luna aprilie, au fost efectuate 30 determinări ale nivelului de zgomot, în localitățile Zalău, Jibou, Șimleu Silvaniei, Cehu Silvaniei și Sărmășag. Valoarea maximă înregistrată se observă în tabelul următor:

Nr. crt.	Zona	Punct de prelevare	Data și intervalul orar	Valoarea maximă $L_{ech}$ dB(A)
1	Zalău	stradal: sens giratoriu Astralis	05.04.2022 10:40 – 11:05	78,4

### 6. Arii protejate

- Reglementarea activităților și a proiectelor ce sunt implementate în ariile naturale protejate;
- Participarea în cadrul comisiei de evaluare a pagubelor produse de speciile de faună de interes cinegetic la culturile agricole, conform HG nr. 1679/2008



**AGENȚIA PENTRU PROTECȚIA MEDIULUI SĂLAJ**

Adresa: Str.Parcului nr.2, loc.Zalău, jud.Sălaj, Cod 450045

E-mail: office@apmsj.anpm.ro; Tel.0260-662619, 0260-662621; Fax 0260-662622

Operator de date cu caracter personal, conform Regulamentului (UE) 2016/679

privind modalitatea de acordare a despăgubirilor prevăzute de Legea vânătorii și a protecției fondului cinegetic nr. 407/2006;

- Întocmirea și eliberarea de autorizații de mediu pentru recoltarea/capturarea și/sau achiziționarea și/sau comercializarea, în stare vie, proaspătă sau semiprelucrată, de plante și animale sălbatice din flora și fauna sălbatică, în conformitate cu Ordinul 410/2008;
- Participarea la procedura de amenajare a fondului forestier, Conferința a I-a de amenajare.

### ***7. Poluări accidentale***

În luna aprilie, pe teritoriul județului Sălaj nu s-au produs poluări accidentale.

**Director Executiv  
dr. ing. Aurica GREC**

**Șef Serviciu Monitorizare și Laboratoare,**  
Dana Noje

**Întocmit,**  
Gruia Mihai



**AGENȚIA PENTRU PROTECȚIA MEDIULUI SĂLAJ**

Adresa: Str.Parcului nr.2, loc.Zalău, jud.Sălaj, Cod 450045

E-mail: office@apmsj.anpm.ro; Tel.0260-662619, 0260-662621; Fax 0260-662622

*Operator de date cu caracter personal, conform Regulamentului (UE) 2016/679*