

**PLAN URBANISTIC ZONAL ȘI REGULAMENTUL LOCAL DE URBANISM  
ZONĂ CU FUNCȚIUNI MIXTE - LOCUIRE ȘI TURISM - AGREMENT  
ZONĂ MĂRĂJDIE - COMUNA GURA RĂULUI, JUDEȚUL SIBIU**

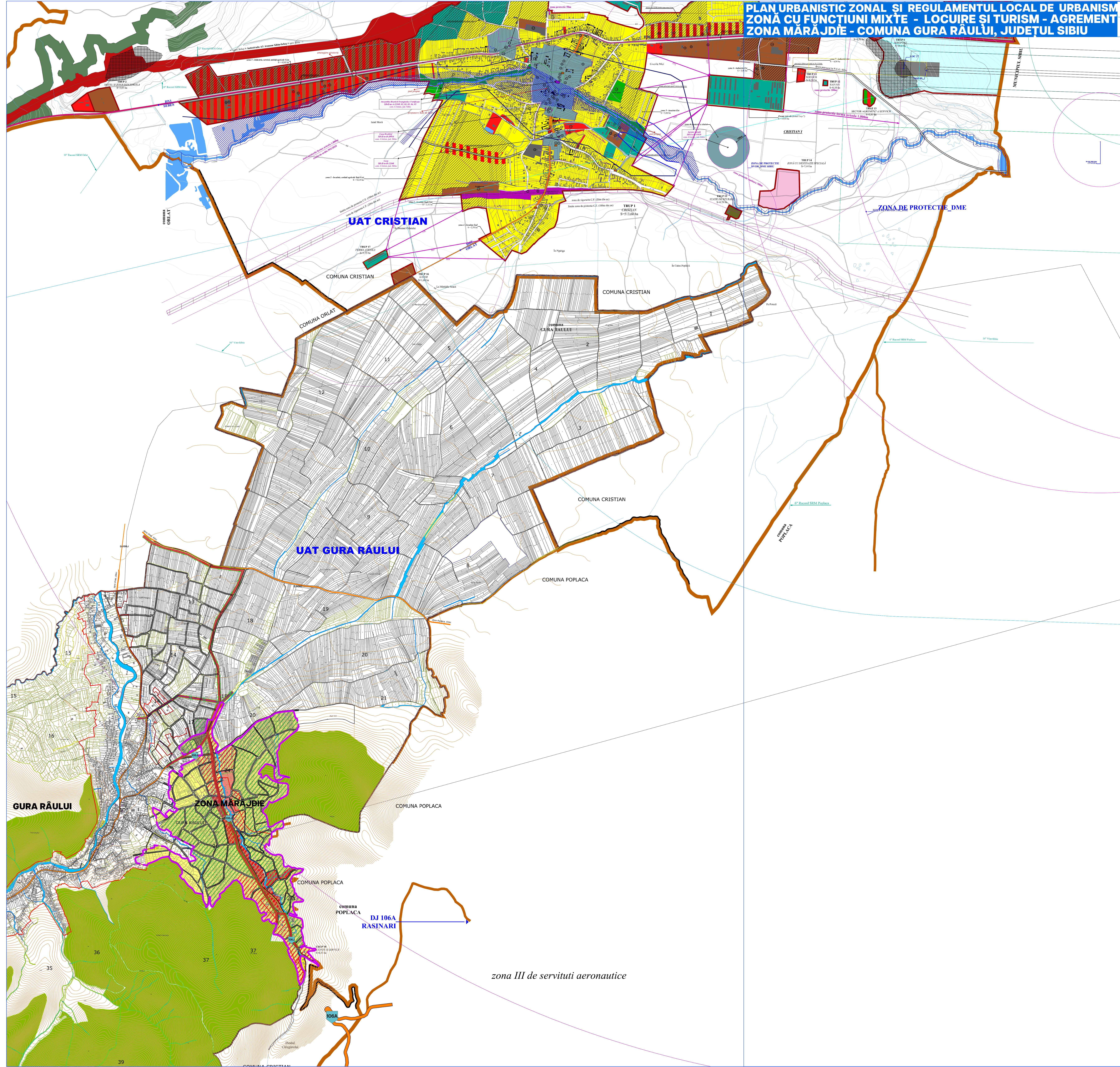

**LEGENDĂ**

LIMITĂ	
Ha./%	LIMITĂ UNITATE TERITORIAL-ADMINISTRATIVĂ DE BAZĂ - U.A.T. GURA RĂULUI
138,60	LIMITĂ ZONEI CE A GENERAT P.U.Z. (ZONA MĂRĂJDIE)
	LIMITA INTRAVILAN EXISTENT / TERENURI AFLATE ÎN INTRAVILAN

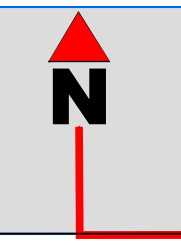
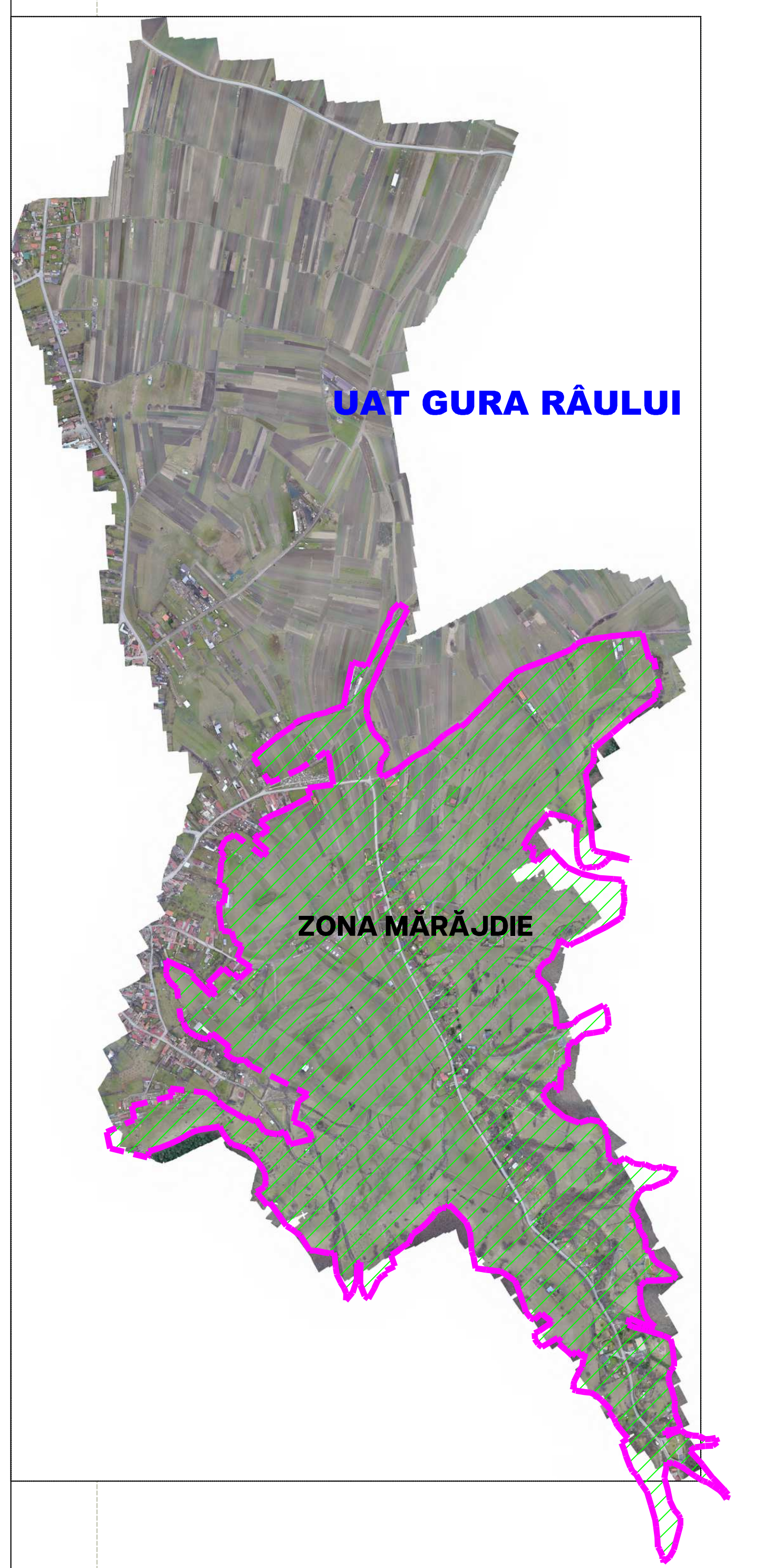

**PLAN URBANISTIC ZONAL - ZONA MĂRĂJDIE  
ZONĂ CU FUNCȚIUNI MIXTE - LOCUIRE ȘI TURISM - AGREMENT  
COMUNA GURA RĂULUI, JUDEȚUL SIBIU**

**ÎNCADRARE ÎN TERITORIU**

REVICIA NR. / DATA			
DIRECȚIA REVIZIEI			
OBSERVAȚIE			
VERIFICAT / SEMNĂTURĂ (cu urub-ștampilă MOTOȘANU DUMITRESCU)			
<b>PROIECT</b>	<b>PLAN URBANISTIC ZONAL - ZONA MĂRĂJDIE ZONĂ CU FUNCȚIUNI MIXTE - LOCUIRE ȘI TURISM - AGREMENT COMUNA GURA RĂULUI, JUDEȚUL SIBIU</b>		
<b>BENEFICIAR</b>	PRIMĂRIA GURA RĂULUI		
<b>PROIECTANT GENERAL</b>	S.C. RAUMLAN DESIGN S.R.L. BUCUREȘTI		
<b>PROIECTANT DE SPECIALITATE</b>			
<b>TITLUL PLANȘII</b>	<b>ÎNCADRARE ÎN TERITORIU</b>		
SEF PROIECT COMPLEX	DR. JUR. ȘTEF. MĂDĂRIN MOTOȘANU DUMITRESCU	DATA SEMNĂTURII	12/20/2023
PROIECTANT	DR. JUR. ȘTEF. MĂDĂRIN MOTOȘANU DUMITRESCU	SCALA	1:25000
DESEINAT	DR. JUR. ȘTEF. MĂDĂRIN MOTOȘANU DUMITRESCU	DATA	NOI 2023
PROIECTARE DETALIE	ING. TOADER DUMITRU DUMITRESCU	ETAPE	E3
PROIECTARE PROIECTAT	ING. CRISTINA CĂPĂ	FAZA P.U.Z.	0
VERIFICAT	DR. JUR. ȘTEF. MĂDĂRIN MOTOȘANU DUMITRESCU		