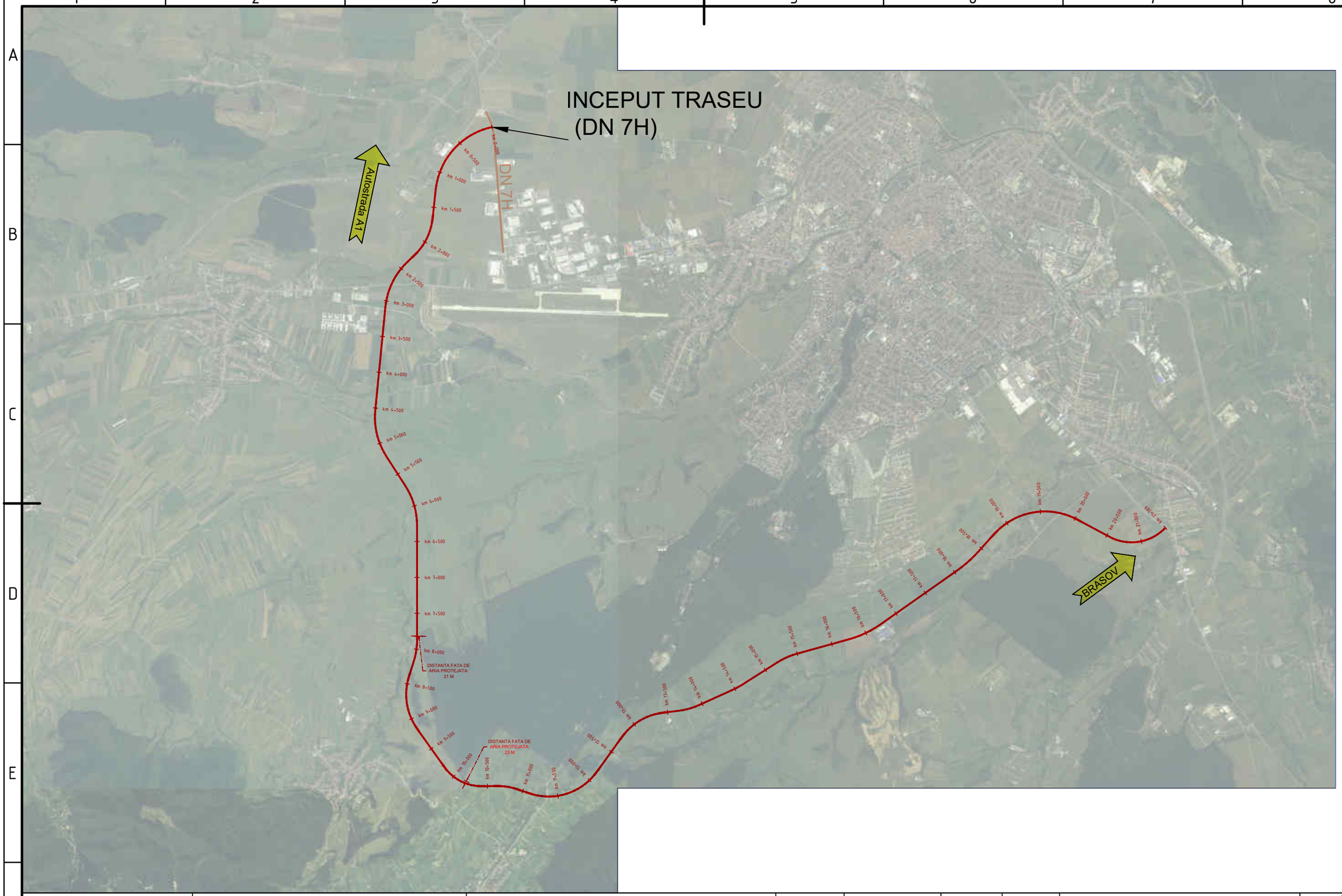

BENEFICIAR:
CONSILIUL JUDETEAN SIBIU

CONSILIUL JUDEȚEAN SIBIU

PROIECTANT ASOCIEREA:
S.C. BETA COPS S.R.L. & S.C. TOTAL ROAD S.R.L.

S.C. BETA COPS S.R.L.
Str. Eufrosin Poteca, nr. 24, Sector 2, Bucuresti
Tel./Fax: 021.252.09.62;
CUI RO2841948 J40/17627/1992
Mail: office@betacops.ro

S.C. TOTAL ROAD S.R.L.
Str. Nucsoara, nr. 1, Sector 6, Bucuresti
Tel: 0724.715.501; Fax: +40-31.420.23.87
CUI RO17918608 J40/15081/2005
Mail: office@totalroad.ro, web site: www.totalroad.ro

TITLU PROIECT
STUDIU DE FEZABILITATE PENTRU OBIECTIVUL DE INVESTITII:
"VARIANTA OCOLITOARE SIBIU SUD"

FAZA PROIECT
STUDIU DE FEZABILITATE
(A.M.C)

CONTRACT NR.
16057/21.07.2021

PROIECT NR.
017/2021

SPECIFICATIE	NUME	SEMNATURA
DESENAT	Teh. Sorin VASILACHE	
PROIECTAT	Ing. Mihai COROIAN	
SEF PROIECT	Ing. Catalin GRUIANU	
VERIFICAT	Ing. Adrian NISTOR	

DATA
August 2021

MĂRIMEA

SCARĂ
1:50000

TITLU PLANSA:
LUCRARI DE INFRASTRUCTURA RUTIERA
PLAN DE SITUATIE
VARIANTA PROPUSA

NUMAR PLANSA:
PS - 01

PICHET
-

Revizie

NR.	DATA	DESCRIERE
0	08.2021	Emitere S.F.

PAGE 1 / 4