

Operatorul economic: **S.C. SOLLER-COM S.R.L.**
Adresa / Sediul: **LUGOJ, strada Făgetului, nr. 14, județul Timiș**
Codul Fiscal: **RO 3486593**
Nr. Înreg. RC: **J 35/2861/13.07.1992**
Contul: **RO54 BACX 0000 0030 0647 7000**
Banca: **Unicredit Țiriac Bank Lugoj**
Telefon/Fax: **0256/352136**

Nr. 178 din 05.11.2021

CĂTRE,

AGENȚIA PENTRU PROTECȚIA MEDIULUI TIMIȘ

În vederea continuării procedurii de parcurgere a etapei de definire a domeniului evaluării în vederea emiterii acordului de mediu pentru proiectul *”Excavare agregate minerale cu realizarea în final a unui iaz piscicol perimetrul Jdioara sud 1, comuna Criciova, județul Timiș”*, vă transmitem anexat:

- **”Aspectele relevante pentru protecția mediului”** – în conformitate cu Adresa APM nr. 6182/07.10.2021;

Administrator,

Iacobescu Voinicel

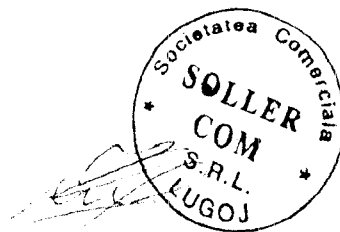

ASPECTE RELEVANTE PENTRU PROTECȚIA MEDIULUI

care trebuie dezvoltate în raportul privind impactul asupra mediului pentru proiectul *"Excavare agregate minerale cu realizarea în final a unui iaz piscicol - perimetrul Jdiov, a Sud 1"*, comuna Criciova, județul Timiș pe terenurile extravilane cu CF 403024, CF 403025, CF 403026, CF 403027, CF 403028, CF 403029 și CF 403030 - Criciova, județul Timiș - titular S.C. SOLLER COM S.R.L. din municipiul Lugoj, strada Făgetului, nr. 14, jud. Timiș.

Raportul privind impactul asupra mediului se elaborează în conformitate cu Anexa nr. 4 la Legea nr. 292/2018. La redactarea raportului la studiul de evaluare a impactului se recomandă structura cuprinsă în Anexa nr. 2 la Ordinul 863/2002.

Evaluarea impactului asupra mediului identifică, descrie și evaluează, în mod corespunzător, pentru fiecare caz în parte, în conformitate cu prevederile Legii nr. 292/2018.

EFECTELE SEMNIFICATIVE DIRECTE ȘI INDIRECTE ale unui proiect asupra următorilor factori:

- a) apa, aerul, solul, terenurile și clima;
- b) biodiversitatea;
- c) populația și sănătatea umană;
- d) bunurile materiale, patrimoniul cultural și peisajul;
- e) interacțiunea dintre factorii prevăzuți la lit. a)-d).

- descrierea proiectului, cuprinzând date referitoare la amplasament, soluții tehnice propuse și mărimea proiectului; recomandăm consultarea Ordinului nr. 187/2002 pentru aprobarea Criteriilor privind conținutul documentațiilor pentru metodele de exploatare cadru în mine și cariere/balastiere;
- principalele caracteristici ale etapei de funcționare a proiectului, de ex: lucrările de deschidere propuse, natura și cantitatea resurselor naturale exploatare/utilizate, locul de depozitare/sortare/spălare a agregatelor minerale exploatare (după caz), metode transport, rute, distanțe;
- estimare, în funcție de tip și cantitate, a deșeurilor rezultate și a emisiilor prăonizate, de ex: poluarea apei, aerului, zgomotele, vibrațiile și altele;
- Impactul proiectului asupra factorului de mediu AER:

-prezentarea informațiilor privind nivelul de poluare a aerului din zona amplasamentului proiectului și evidențierea aportului surselor viitoare la poluarea aerului din zona de influență

-impactul pe faze de execuție, precum și în perioada de funcționare, cu accent deosebit pe transportul agregatelor de la locul exploatării la locul de depozitare/ sortare/ spălare/ valorificare -măsuri de diminuare a impactului

Impactul proiectului asupra factorului de mediu APA:

-impactul cauzat de activitatea de exploatare asupra cursului de apă, asupra apelor subterane:

-lucrări și măsuri pentru prevenirea/reducerea impactului

-factorii care pot determina poluări accidentale ale apelor de suprafață și subterane și măsurile de prevenire

-măsuri de diminuare a impactului

Impactul proiectului asupra factorului de mediu SOL: -impactul cauzat de activitatea de exploatare asupra zonelor învecinate;

-lucrări și măsuri pentru prevenirea/ reducerea impactului

-potențialul impact asupra solului datorită alimentării utilajelor cu carburanți și uleiuri

-măsuri propuse pentru prevenirea acestora

-se va preciza locul de parcare a utilajelor de exploatare și după caz a punctului de alimentare cu carburanți inclusiv amenajarea unei incinte de exploatare și a unui depozit intermediar pentru agregatele exploatare

-măsuri pentru prevenirea/reducerea poluării

Impactul proiectului asupra factorului de mediu ZGOMOT și VIBRAȚII

-potențialul impact asupra populației rezidente din zonă produs de transportul agregatelor

-măsuri propuse pentru prevenirea acestora

-se vor prezenta căile de acces la amplasamentul propus pentru exploatare inclusiv distanța reală față de zonele locuite

riscurile pentru sănătatea umană, pentru bunurile materiale, patrimoniul cultural sau pentru mediul construit și peisaj;

IDENTIFICAREA ALTERNATIVELOR SI A MASURILOR DE ATENUARE A IMPACTULUI

o descriere a alternativelor realizabile, de ex: în termeni de concepție, tehnologie, amplasare, dimensiune și anvergură a proiectului - analizate de către titularul proiectului, relevante pentru proiectul propus, precum și indicarea principalelor

motive care stau la baza alegerii făcute, inclusiv compararea efectelor acestora asupra mediului; se va analiza în acest context și varianta "zero"

- descrierea măsurilor avute în vedere pentru a evita, a reduce și, dacă este posibil, a remedia efectele negative semnificative asupra mediului;
- identificarea altor proiecte/obiective similare, cu acelaș profil și analiza impactului cumulat asupra mediului;
- reconstrucția ecologică a amplasamentului la încetarea activității

DISPONIBILITATEA DATELOR

- identificarea zonelor și situațiilor de risc care pot apărea ca urmare a realizării proiectului în perioada de execuție și funcționare a acestuia;
- datele necesare pentru identificarea și evaluarea principalelor efecte pe care proiectul le poate avea asupra mediului;
- cumulara efectelor cu cele ale altor proiecte existente și/sau aprobate, ținând seama de orice probleme de mediu existente legate de zone cu o importanță deosebită din punctul de vedere al mediului care ar putea fi afectate, sau de utilizarea resurselor naturale;

MONITORIZAREA DATELOR

Programul de monitorizare a surselor de emisie și a componentelor de mediu posibil să fie afectate trebuie să cuprindă trei etape astfel:

- Etapa I – Pre implementare – pentru stabilirea stării de referință a mediului;
- Etapa II – Punerea în opera a lucrărilor – pentru corectarea (remedierea) poluarilor accidentale și pentru eliminarea surselor; O descriere a efectelor negative semnificative preconizate ale proiectului asupra mediului, determinate de vulnerabilitatea proiectului în fața riscurilor de accidente majore și/sau dezastre relevante pentru proiectul în cauză.
- Etapa III – Post implementare – pentru compararea stării mediului după terminarea lucrărilor de exploatare cu starea de referință inițială, pentru ținerea sub observație și control a noilor surse de poluare apărute, în vederea intervenției rapide dacă situația impune.

REZUMAT NETEHNIC

Un rezumat netehnic al informațiilor furnizate la punctele precedente. Rezumatul netehnic al informațiilor furnizate în cadrul raportului privind impactul asupra mediului va include și

concluziile studiului de evaluare a impactului asupra corpurilor de apă și ale politicii de prevenire a accidentelor majore sau ale raportului de securitate, după caz.

ANEXE

O listă de referință care să detalieze sursele utilizate pentru descrierile și evaluările incluse în raport.

Structura și conținutul raportului vor respecta cerințele Ordinului nr. 863/2002, anexa nr. 2, inclusiv prevederile Directivei 2014/52/UE a Parlamentului European și a Consiliului din 16 aprilie 2014 de modificare a Directivei 2011/92/UE privind evaluarea efectelor anumitor proiecte publice și private asupra mediului.

TITULAR PROIECT:

S.C. SOLLER COM S.R.L.

Administrator:

Expert de mediu:

P.F.A. PATKO

Dr. PATKO Robert



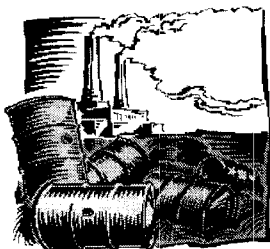

P. F. PATKO

Poziția 766 din LISTA EXPERȚILOR CARE ELABOREAZĂ STUDII DE MEDIU
cf. Ord. MMAP nr. 1134/20.05.2020.

tel 0257.228251 fax 0357.815009 Mobil : 0722.564648
mail: ecomond@yahoo.com web: www.expert-de-mediu.ro

DECLARAȚIE PE PROPRIE RĂSPUNDERE

Subsemnatul Dr. PATKO ROBERT, în calitate de Expert de Mediu Atestat înscris în Registrul Național al elaboratorilor de studii pentru protecția mediului, corespunzător cerințelor prevăzute în art.12 pct.9 din Legea 292/2018,

DECLAR pe proprie răspundere că nu am un interes personal în implementarea/dezvoltarea proiectului de investiții "*Excavare agregate minerale cu realizarea în final a unui iaz piscicol - perimetrul Jdioara Sud 1*", aflat în procedura de evaluare a impactului asupra mediului.

Arad, 08.11.2021.