AGENȚIA PENTRU PROTECȚIA MEDIULUI TULCEA

NR.13569/23.10.2023

**RAPORT LUNAR ASUPRA CALITĂȚII FACTORILOR DE MEDIU ÎN JUDEȚUL
TULCEA**
septembrie 2023

**1. REȚEAUA PENTRU SUPRAVEGHEREA CALITĂȚII AERULUI ÎN
JUDEȚUL TULCEA**

La nivelul A.P.M. Tulcea, supravegherea calității aerului se realizează prin următoarele rețele:

a) **Rețeaua manuală**, care cuprinde :

Rețeaua de urmărire a pulberilor sedimentabile: 5 puncte

Rețeaua de urmărire a precipitațiilor atmosferice: 1 punct

b) **Rețeaua automată**, care cuprinde trei stații automate de monitorizare a calității aerului:

✚ **Stație de trafic TL-1**, amplasată în zona rezidențială, unde principalele surse de emisie aflate în apropierea stației sunt traficul rutier, instalațiile de ardere neindustriale, factorii naturali. Poluanții monitorizați sunt: SO₂, NO, NO_x, NO₂, CO, PM₁₀, COV.

✚ **Stație de tip industrial TL-2**, amplasată în zona industrială Tulcea – vest, unde principalele surse de emisie aflate în apropierea stației sunt arderi în industria de transformare și pentru producerea de energie, arderi în industria de prelucrare, procese de producție, traficul rutier, instalațiile de ardere neindustriale, factorii naturali. Poluanții monitorizați sunt: SO₂, NO, NO_x, NO₂, CO, PM₁₀, O₃, corelați cu datele meteorologice direcția și viteza vântului, temperatura, umiditatea relativă, presiunea atmosferică, radiația solară, precipitațiile.

✚ **Stație tip suburban/trafic TL-3**, Calea Măcin FN, Isaccea, amplasată pe DN 22 la ieșirea din orașul Isaccea, unde principalele surse de emisie aflate în apropierea stației sunt traficul rutier, agricultura și factorii naturali. Poluanții monitorizați sunt: SO₂, NO, NO_x, NO₂, PM₁₀, corelați cu datele meteorologice direcția și viteza vântului, temperatura, umiditatea relativă, presiunea atmosferică, radiația solară, precipitațiile.

Poluanții monitorizați sunt cei prevăzuți în legislația română, transpusă din cea europeană, valorile limită impuse prin Legea 104/2011 având scopul de a evita, preveni și reduce efectele nocive asupra sănătății umane și a mediului înconjurător.

AGENȚIA PENTRU PROTECȚIA MEDIULUI TULCEA

Amplasarea stațiilor de monitorizare în județul Tulcea

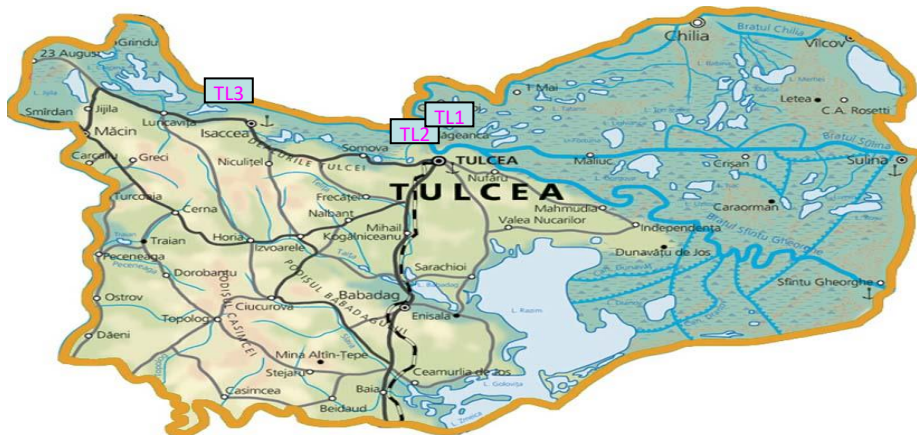

Legenda :

- TL-1 :** Str.Isaccei FN (Parc Ciuperca), Tulcea
- TL-2 :** Str.Prelungirea Taberei nr.7, Tulcea
- TL-3 :** Calea Măcin FN, Isaccea

a) Rețeaua manuală de supraveghere a calității aerului

• Rețeaua de urmărire a pulberilor sedimentabile

Această rețea este alcătuită din 5 puncte de control a pulberilor sedimentabile, amplasate astfel:

- Sediul APM
- Sistem SGA
- Stația Meteo
- Dana de Acostare
- Vard Tulcea

Nr. crt.	PUNCT DE CONTROL	PULBERI SEDIMENTABILE g/m ² /luna		
		Septembrie	august	CMA
1.	Sediul APM	13.2047	9.8825	17
2.	Sistem SGA	8.6796	5.2329	17
3.	Dana de Acostare	4.8024	7.5257	17
4.	Stația meteo	12.5607	4.8847	17
5.	Vard Tulcea	7.1605	14.6815	17

AGENȚIA PENTRU PROTECȚIA MEDIULUI TULCEA

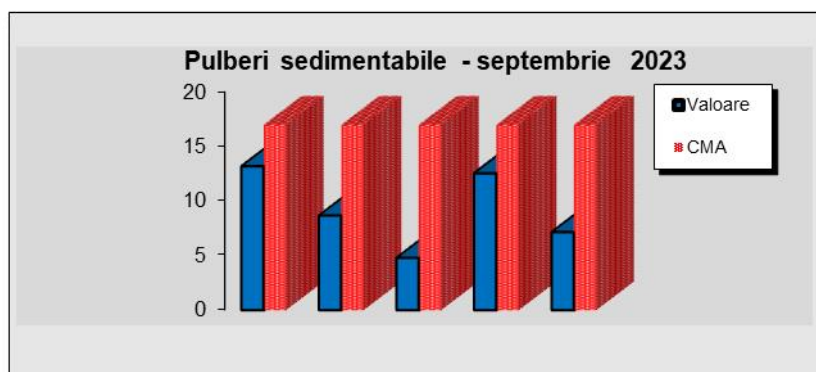

În luna august 2023 nu s-au înregistrat depășiri ale valorilor limită admise, conform STAS 12574/1987.

Zona de recoltare	Poluant	Timp de prelevare	Nr. probe	Pulberi sedimentabile septembrie 2023 (g/m2/lună)	Tend.conc. septembrie/ august 2023	Coef.de poluare –septembrie 2023 (pulberi sedimentabile /CMA)
Sediu APM	P.SED	luna	1	13.2047	1.3362	0.7768
Sistem SGA	P.SED	luna	1	8.6796	1.6587	0.5106
Dana APM	P.SED	luna	1	4.8024	0.6382	0.2825
Stația Meteo	P.SED	luna	1	12.5607	2.5715	2.5715
Vard Tulcea	P.SED	luna	1	7.1605	0.4878	0.4212

• **Rețeaua de urmărire a precipitațiilor atmosferice**

Această rețea este formată dintr-un punct de recoltare a probelor, situat la sediul A.P.M. Tulcea

Data recoltării	Provenienta proba	Cantitate pp	pH	Conductivitate $\mu\text{S}/\text{cm}^2$	Aciditate	Sodiu mg/l	Potasiu mg/l	Amoniu mg/l
31.08-01.09.2023	ploaie	4.6 l	6.71	56.5	48			1.2184
03-04.09.2023	ploaie	6.0 l	7.8	76.4	40			1.2502
15-18.09.2023	ploaie	100 ml	7.8	586	108			0.6496

AGENȚIA PENTRU PROTECȚIA MEDIULUI TULCEA

b) Rețeaua automată de monitorizare a calității aerului

La nivelul județului Tulcea, Rețeaua Automată de Monitorizare a Calității Aerului cuprinde 3 stații automate de monitorizare a calității aerului.

Indicatorii monitorizați sunt raportați la valorile limită impuse prin Legea 104/2011.

Valorile maxime înregistrate de stațiile automate de monitorizare a calității aerului în anul 2023 comparativ cu limitele stabilite prin Legea 104/2011 privind calitatea aerului înconjurător sunt prezentate în graficele următoare:

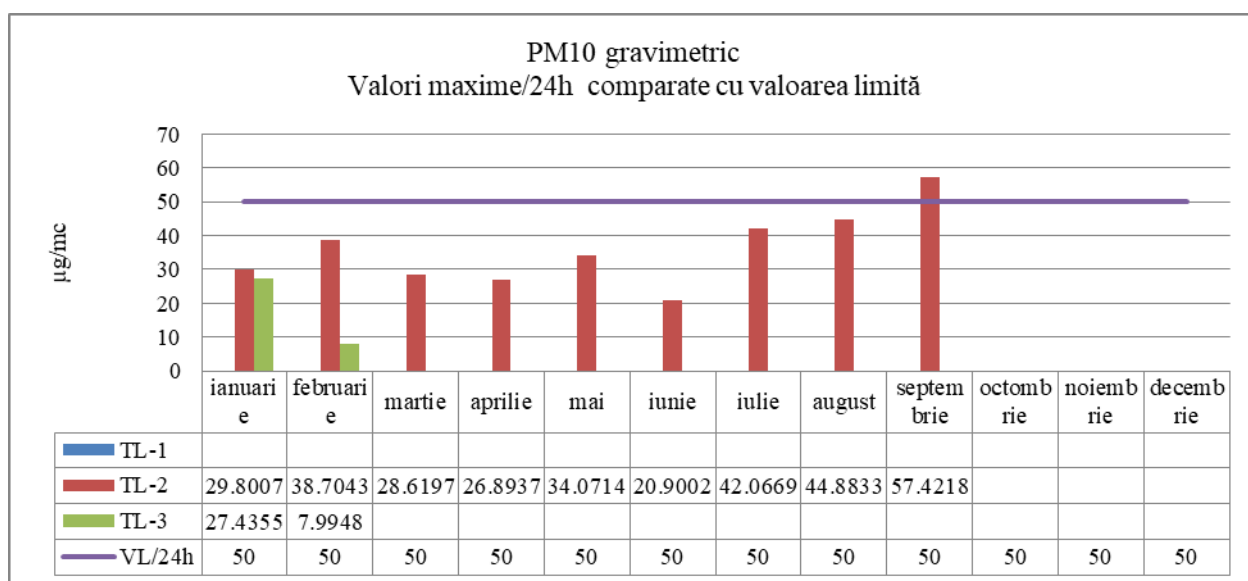
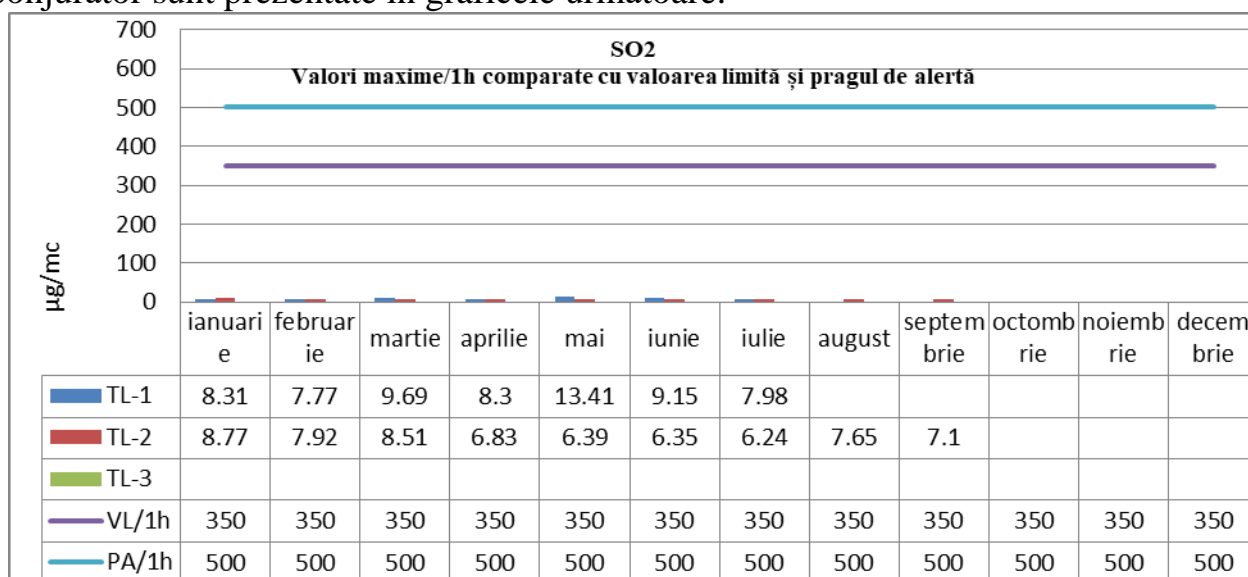

AGENȚIA PENTRU PROTECȚIA MEDIULUI TULCEA

METALE

Determinările de metale grele s-au efectuat conform Adresei A.N.P.M. nr.1/12/LAP/04.01.2023, referitoare la Programul de măsurări indicative pentru metale grele de la stațiile de monitorizare a Calității Aerului din cadrul R.N.M.C.A, pentru anul 2023.

STATISTICA LUNARĂ PRIVIND DATELE ÎNREGISTRATE ÎN STAȚIILE R.N.M.C.A. DIN JUDEȚUL TULCEA ÎN LUNA SEPTEMBRIE 2023

Statie(tip stație)	Poluant	Captură de date orare validate	Captură de date zilnice validate	Concentrație			Depășiri din luna curentă/total depășiri an curent
				Medie orară	Medie zilnică	Valoare maximă a mediilor la 8 ore	
TL1-Parc Ciuperca (trafic)	SO2	0%	0%	-	-		- Total an: 0
	NO2 (analizor defect)	0%		-			- Total an: 0
	CO (analizor defect)	0%		-		-	- Total an: 0
	Benzen (analizor defect)	0%		-			- Total an: 0
	PM10 nefel. (analizor defect)		0%		-		- Total an: 0
	PM10grav. (pompa Fox defecta)		0%		-		- Total an: 0
TL2-Transport Public (industrial)	CO	0%		-	-		- Total an: 0
	SO2	96.11%	100%	4.86g/mc	4.86μg/mc		- Total an: 0
	O3 (analizor defect)	0%		-		-	- Total an: 0
	NO2 (analizor defect)	0%					- Total an: 0
	PM10 nefel. (analizor defect)		0%		-		- Total an: 0
	PM10 grav.		96.67%		21.8174 μg/mc		-3 depășiri (25.09.2023-55.6045 μg/mc, 51.0618 μg/mc, 57.4218 μg/mc)

AGENȚIA PENTRU PROTECȚIA MEDIULUI TULCEA



							Total an: 3
TL3-Isaccea (suburban /trafic)	SO2	0%	0%	-	-		- Total an: 0
	NO2	0%		-			- Total an: 0
	PM10 nefel.		100%		13.88 μg/mc		- Total an:0
	PM10 grav. (pompa Fox defecta)		0%				- Total an: 0

EVOLUȚIA INDICELUI GENERAL DE CALITATEA AERULUI DIN REȚEAUA LOCALĂ DE MONITORIZARE A CALITĂȚII AERULUI

Interpretarea datelor de calitate a aerului furnizate de stațiile automate de monitorizare în vederea facilitării informării publicului s-a făcut zilnic utilizând indicii general de calitate a aerului conform Ordinului 1818 din 2 octombrie 2020.

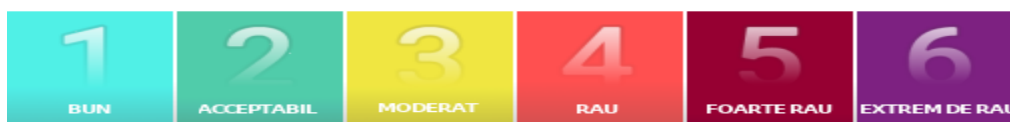
Indicele general descrie starea globală a calității aerului în aria de reprezentativitate a fiecărei stații și se definește ca fiind cel mai mare dintre indicii specifici corespunzători poluanților monitorizați. Indicele specific se stabilește prin încadrarea concentrațiilor poluanților monitorizați în domenii definite în normativ, pe baza cărora s-a adoptat sistemul calificativelor și codul culorilor .



-  **Stația TL1-Parc Ciuperca adresa: Tulcea, strada Isacsei FN**
-stație oprită (analizoare defecte)
-  **Stația TL2-Transport Public adresa: Tulcea, strada Prelungirea Taberei nr.7**

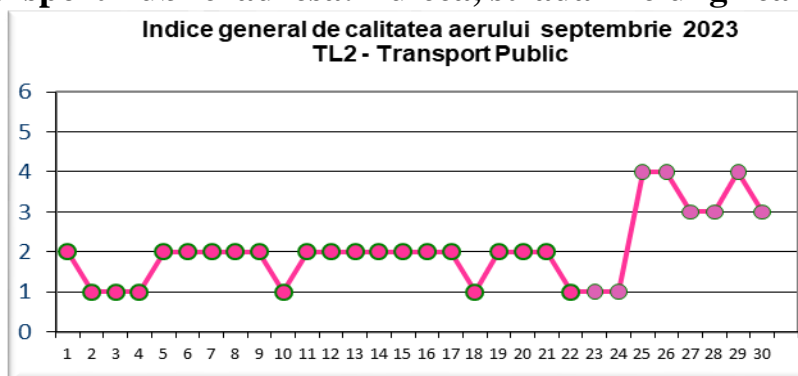

AGENȚIA PENTRU PROTECȚIA MEDIULUI TULCEA

Stația TL3-Isaccea, adresa: Isaccea, Calea Măcin, FN

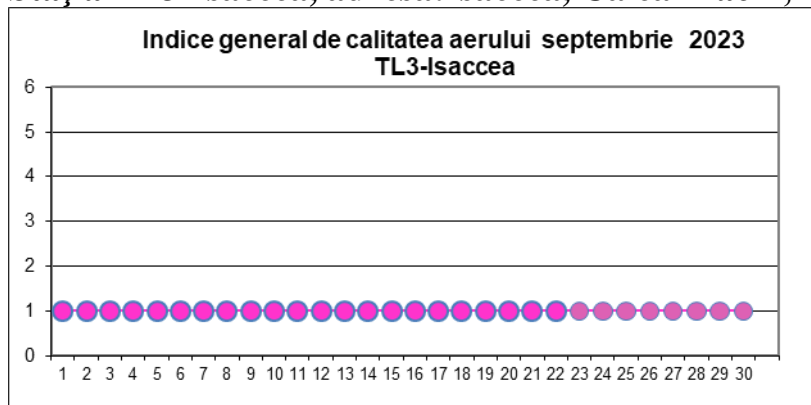

Notă:

- datorită faptului că datele de PM₁₀, măsurate prin metoda de referință, sunt disponibile după 2-3 săptămâni (după colectarea filtrelor din stațiile de monitorizare și după analiza gravimetrică din laborator), indicii generali zilnici de calitate a aerului sunt actualizați în concordanță cu determinările PM₁₀ gravimetric din luna septembrie 2023.

CAPITOLUL 2 REȚEAUA DE SUPRAVEGHERE A CALITĂȚII APELOR

La nivelul județului, supravegherea calității apelor se realizează prin rețeaua de urmărirea a emisiilor (ape uzate) în cursuri de apă și canalizările localităților.

În luna august nu s-au efectuat analize fizico-chimice de către laboratorul A.P.M Tulcea în vederea monitorizării calității apelor uzate.

CAPITOLUL 3 REȚEAUA DE RADIOACTIVITATE

Valorile medii și maxime ale măsurărilor pentru luna septembrie 2023 sunt redată sintetic în tabelul de mai jos:

Factorul de mediu	Tipul măsurării	Tulcea			Nr.Probe		Sfântu Gheorghe		
		Media	Maximă	Data max.	Tulcea	Sf.Ghe.	Media	Maximă	Data max.
AER	Activitatea specifică beta globală	2	4.9	25.09.	60	60	1.2	2.1	22.09

AGENȚIA PENTRU PROTECȚIA MEDIULUI TULCEA

	<i>(Bq/m³)</i> 4.4								
	Debitul dozei gama externe ($\mu\text{Sv/h}$)	0.102	0.14	24.09	1438	1428	0.082	0.110	26.09
DEPUNERI ATMOSFERICE	Activitatea specifică beta globală ($\text{Bq/m}^2 \cdot \text{zi}$)	0.68	4.4	03.09	30	30	0.7	0.9	27.09
APĂ DE SUPRAFAȚĂ	Activitatea specifică beta globală (Bq/m^3)	0.13	0.22	30.09	30	30	0.16	0.20	29.09
SOL	Activitatea specifică beta globală (Bq/kg)	0.52	0.54	01.09	5	5	0.45	0.48	08.09
VEGETAȚIE	Activitatea specifică beta globală (Bq/kg)	0.27	0.29	14.09	4	4	0.11	0.11	07.09

Valorile măsurărilor se încadrează sub valorile limită admise.

**CAPITOLUL 4
REȚEAUA DE SUPRAVEGHERE A CALITĂȚII SOLULUI**

În luna septembrie 2023 nu s-au prelevat probe de sol.

**CAPITOLUL 5
REȚEAUA DE SUPRAVEGHERE A ZGOMOTULUI URBAN**

În cursul lunii septembrie 2023 nu au fost efectuate măsurători de zgomot.

**CAPITOLUL 6
POLUĂRI ACCIDENTALE**

În luna septembrie 2023 pe teritoriul județului Tulcea nu au fost semnalate poluări accidentale.



Ministerul Mediului, Apelor și Pădurilor
Agencia Națională pentru Protecția Mediului



AGENȚIA PENTRU PROTECȚIA MEDIULUI TULCEA

DIRECTOR EXECUTIV,
Chim.Mirela-Aurelia RAICU

Nume și Prenume	Funcția	Data	Semnătura
Verificat: Ing. Nicoleta RUSU	Șef Serviciu Monitorizare și Laboratoare	23.10.2023	
Întocmit: ing.Gabriela IORDAN	Consilier superior – Serv.M.L.	23.10.2023	



AGENȚIA PENTRU PROTECȚIA MEDIULUI TULCEA

Adresa: mun. Tulcea, Str. Isacței, nr.73-79, bloc Donaris, et.3

E-mail:office.tulcea@apmtl.anpm.ro Tel:0240510620, 0240510622, Fax:0240510621

Operator de date cu caracter personal, conform Regulamentului (UE) 2016/679