



PLANUL DE MOBILITATE URBANA DURABILA MUNICIPIUL VASLUI

OBIECTIVE GENERALE

- OS.2 Imbunatatirea eficientei serviciilor si a infrastructurii de transport la nivelul municipiului Vaslui.
- OS.3 Reducerea necesitatilor de transport motorizat, reducerea impactului asupra mediului si reducerea consumului de carburant pentru activitatile de transport.
- OS.4 Asigurarea unui nivel optim de accesibilitate in cadrul localitatii si in cadrul zonei urbane functionale a municipiului Vaslui.
- OS.5 Asigurarea unui mediu propice pentru populatie
- OS.6 Asigurarea accesibilitatii la transportul public tuturor categoriilor de persoane, inclusiv pentru persoanele cu dizabilitati.

OBIECTIVE SPECIFICE

- OS.2.1 Imbunatatirea rutelor si a traseelor transportului public din municipiul Vaslui si extinderea acestora in proximitatea orasului.
- OS.2.2 Mentinanta serviciilor de transport public.
- OS.3.1 Modernizarea parcului auto, apartinand transportului public, cu vehicule prietenoase cu mediul (autobuze electrice si troleibuze).
- OS.4.2 Intarirea relatiei periferice rural-urban privind mobilitatea in teritoriul prin cresterea accesibilitatii.
- OS.5.1 Extinderea si completarea sistemului integrat de spatii verzi amenajate.
- OS.6.1 Remodelarea si dimensionarea corecta a statiilor de transport public si a spatiilor publice aferente.

PROIECTE SI ACTIUNI

A2.1 Proiect complex ce prevede construirea unui depou pentru transportul public, pe locatia fostului garaj pentru troleibuze: construire pavilion administrativ, construire de spatii tehnice si dotarea lor cu echipamente specifice, construirea legaturii cu traseele de transport public ecologic de calatori si reorganizarea celor existente (cu plecare/retragere de la depou), construirea unor statii noi pentru transportul public ecologic si modernizarea statiilor de calatori existente (amenajare locuri pentru asteptare, ghisee de tichete, panouri de informare cu afisaj electronic, bransament curent electric, hartii ale traseelor de transport public, rampe destinate persoanelor cu dizabilitati motorii etc.), realizarea alveolelor pentru accesarea statiilor de calatori pentru transportul public, acolo unde spatiul permite, amenajarea si reamenajarea spatiilor verzi si a tramei stradale/pietonale din zona acoperita de proiect.

A3.1 Proiect complex de modernizare si extindere a traseului de transport ecologic in Municipiul Vaslui, prin: extinderea liniei de transport public ecologic in zona Koket (str. Gheorghe Doja), construirea unor statii noi pentru transportul public ecologic si realizarea statiilor de redresare troleibuz (daca necesitatea va reiesi in urma unui studiu tehnic de specialitate), modernizarea statiilor de calatori existente (amenajare locuri pentru asteptare, ghisee de tichete, panouri de informare cu afisaj electronic, bransament curent electric, hartii ale traseelor de transport public, rampe destinate persoanelor cu dizabilitati motorii etc.), realizarea alveolelor pentru accesarea statiilor de calatori pentru transportul public, acolo unde spatiul permite, reamenajarea spatiilor verzi si a spatiilor publice/pietonale.

A3.2 Proiect de extindere a traseului de transport public ecologic de calatori, pentru realizarea legaturii pe strada Castanilor cu liceele Stefan Procopiu, Ion Mineu si locuintele din zona Delea (pana la barajul Delea), construirea unor statii noi pentru transportul public ecologic si realizarea statiilor de redresare troleibuz (daca necesitatea va reiesi in urma unui studiu tehnic de specialitate), modernizarea statiilor de calatori existente (amenajare locuri pentru asteptare, ghisee de tichete, panouri de informare cu afisaj electronic, bransament curent electric, hartii ale traseelor de transport public, rampe destinate persoanelor cu dizabilitati motorii etc.), realizarea alveolelor pentru accesarea statiilor de calatori pentru transportul public, acolo unde spatiul permite, reamenajarea spatiilor verzi si a spatiilor publice/pietonale.

A3.3 Proiect de extindere a transportului public ecologic de calatori si crearea infrastructurii necesare acestuia, pe zona cuprinsa intre Nodul Intermodal si Zona Industriala, modernizarea caili rutiere deservite de transportul public de calatori pe aceasta zona, precum si construirea unor statii noi pentru transportul public ecologic, modernizarea statiilor de calatori existente (amenajare locuri pentru asteptare, ghisee de tichete, panouri de informare cu afisaj electronic, bransament curent electric, hartii ale traseelor de transport public, rampe destinate persoanelor cu dizabilitati motorii etc.), realizarea alveolelor pentru accesarea statiilor de calatori pentru transportul public, acolo unde spatiul permite, reamenajarea spatiilor verzi si a spatiilor publice/pietonale.

A3.4 Proiect complex de modernizare a parcului auto de transport public local in Municipiul Vaslui prin achizitie de mijloace de transport ecologice si realizare statii de alimentare pentru aceste vehicule (in situatia achizitiei de autobuze hibride/electrice).

A3.5 Proiect complex de implementare a sistemelor de transport inteligente (S.T.I.) dedicate transportului public (monitorizare video, sisteme de localizare a vehiculelor de transport public prin senzori de detectare si dotarea centrului de comanda pentru managementul traficului cu componente specifice, achizitie soft-uri necesare monitorizarii calitatii) si a sistemului de e-ticketing (sistem automat de taxare automata cu card contactless, interconectarea serviciilor - smart card, acordarea de facilitati tarifare etc.).

LEGENDA

LIMITE

— Limita intravilanului municipiului Vaslui

RETEAUA DE TRANSPORT PUBLIC EXISTENT

- Traseu transport public capete de linie Gara Vaslui - Protectia Copilului
- Traseu transport public capete de linie Gara Vaslui - Moara Grecilor
- Traseu transport public capete de linie Gara Vaslui - Partie Sanius
- Traseu transport public capete de linie Gara Vaslui - Delea Baraj
- Traseu transport public capete de linie Gara Vaslui - Ocolul Silvic (Brodoc)
- Traseu transport public capete de linie Gara Vaslui - AMC Mecanica (Rediu)
- Traseu transport public capete de linie Gara Vaslui - L.C.L.
- Traseu transport public capete de linie Gara Vaslui - Paiu
- Traseu transport public capete de linie Gara Vaslui - Silver Mall
- Traseu transport public capete de linie Gara Vaslui - Avicola

Traseu troleibuz

- Capete de linie
- Nod intermodal

RETEAUA DE TRANSPORT PUBLIC PROPUS

- Traseu extins troleibuz capete de linie Nodul Intermodal - Koket Moara Grecilor si linia Liceu Stefan Procopiu - Str. Stefan cel Mare
- Traseu banda dedicata transport public electric

Depou transport public propus

Statie de redresare troleibuz

CIRCULATII CAROSABILE

- Modernizare si supralargire carosabil pe portiunea cuprinsa intre Nodul Intermodal si Zona Industriala

Scara grafica
SCARA 1:20 000
1cm pe plan = 200m pe teren

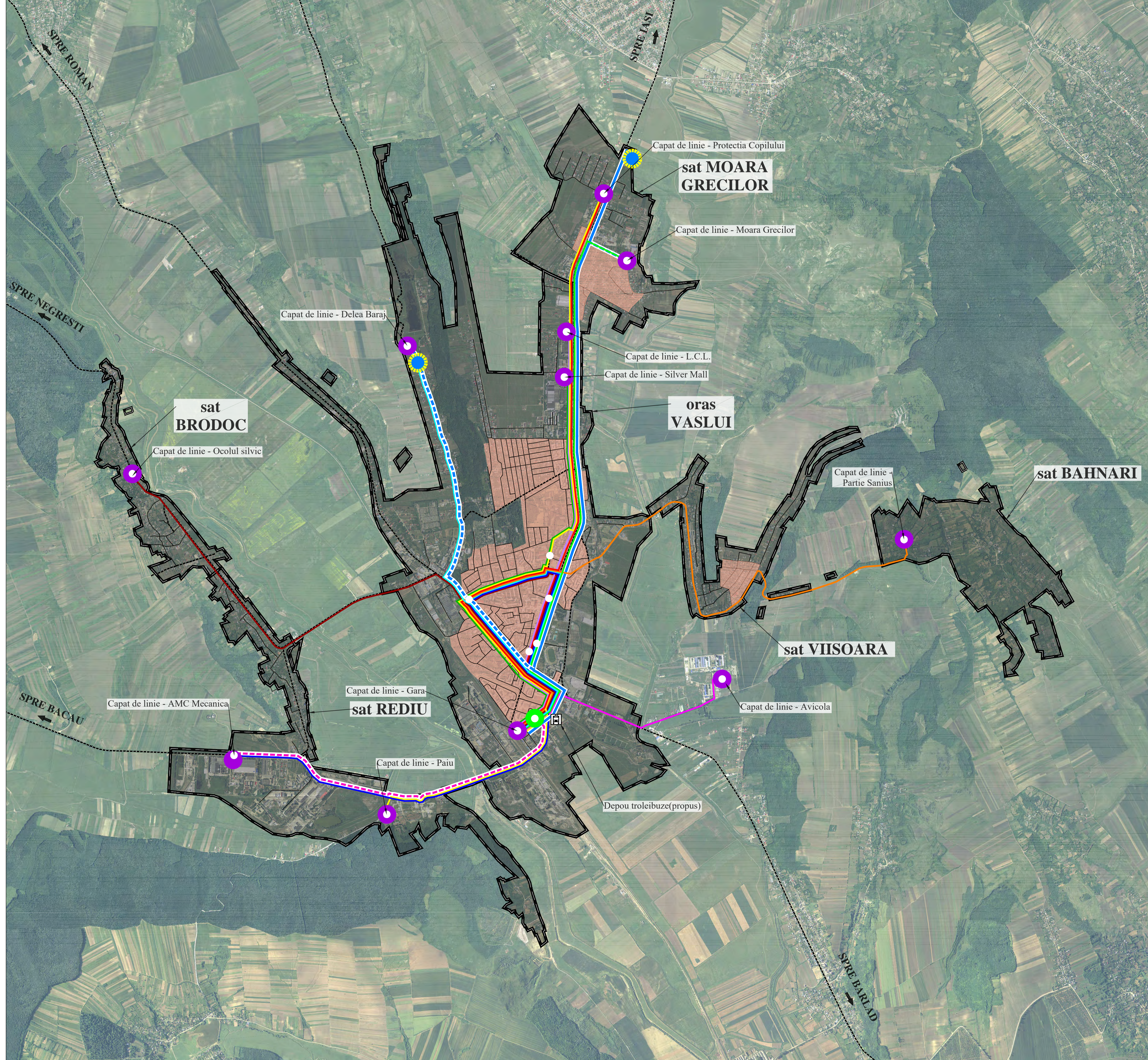

S.C. ALTER EGO CONCEPT S.R.L. 440029666/2006, C.I.F. 401037278 www.alterego-concept.ro		NUME PROIECT: PLAN DE MOBILITATE URBANA DURABILA MUNICIPIUL VASLUI	COD PROIECT: 3003
SEF PROIECT: ing. Claudiu Ionel Vasile	SEMNATURA: VP EGO CONCEPT ing. Mihai Balint	SCARA: 1:20 000	NUME LIVRABIL: BENEFICIAR: PRIMARIA MUNICIPIULUI VASLUI Adresa: Str. Spate Harat Nr. 2, Vaslui, Jud. Vaslui
COORDINATOR PROIECT: ing. Alina Dancusa ing. Veronica Dorila ing. Laura Florentina Gheorghiu ing. Roxana Ratu ing. Ovidiu Lavinia Vasilescu ing. Andrei Florinel Zamfir ing. Mihai Vasilescu	DATA: OCTOMBRIE 2017	NUME PLANSA: EXTINDERE RETEA TRANSPORT PUBLIC	FAZA: P.M.U.D. PLANSA NR.: U05
VERIFICARE INTERNA: DESTINATAR: LOCALITATE FAZA EMITENT SPECIALITATE NR. PLAN FISIER REV.	NUME PLANSA: TRANSPORT PUBLIC - PROPUNERE		
P M V N A S L U I P M U D A E C U R B U I 0 5 D W G 0 5			