

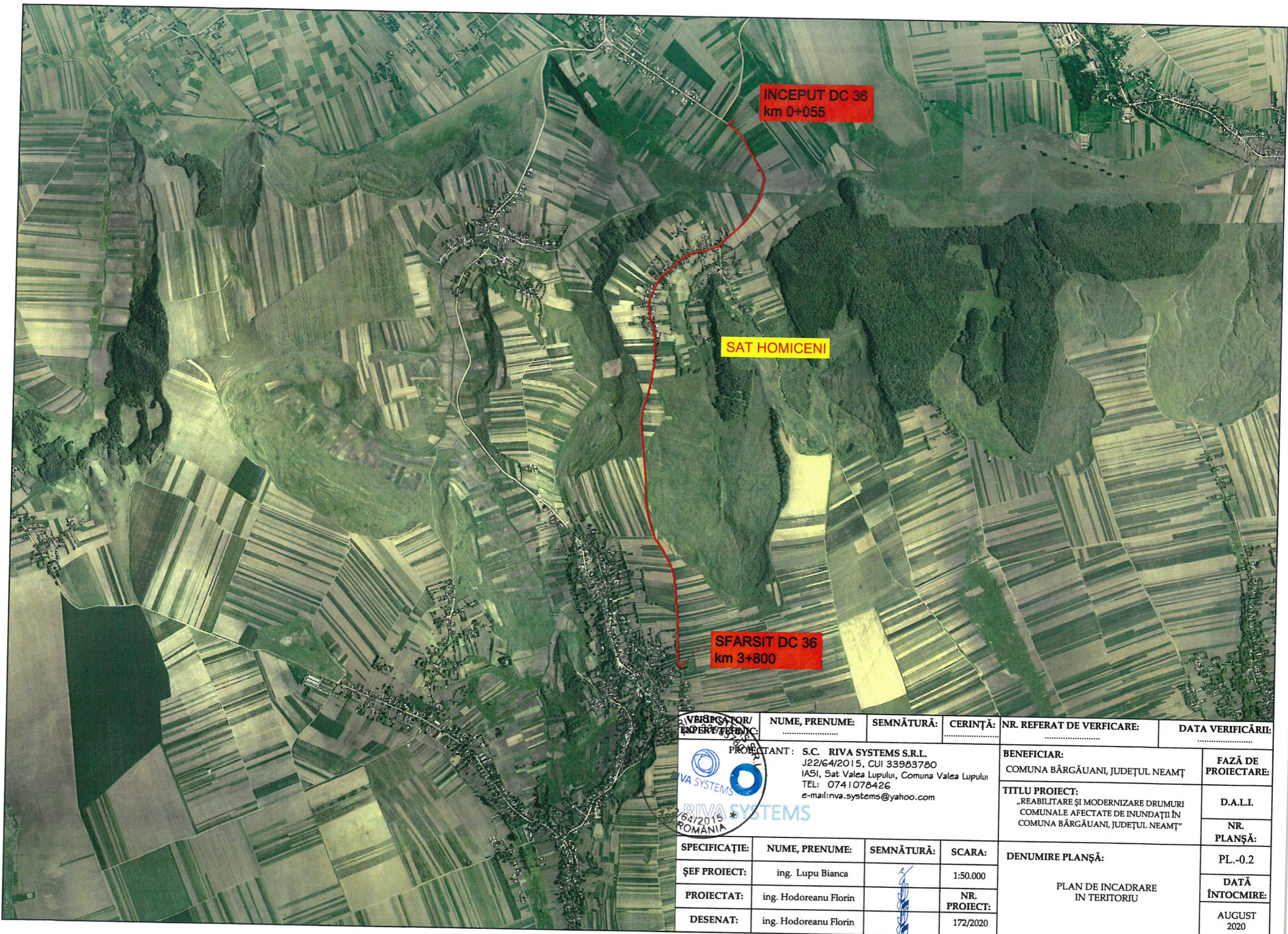





VERIFICATOR/EXPERT TEHNIC:		NUME, PRENUME:	SEMNĂTURĂ:	CERINȚĂ:	NR. REFERAT DE VERIFICARE:	DATA VERIFICĂRII:	
PROIECTANT: S.C. RIVA SYSTEMS S.R.L. J22/64/2015, CUI 33983780 IASI, Sat Valea Lupului, Comuna Valea Lupului TEL: 0741078426 e-mail: riva.systems@yahoo.com		BENEFICIAR: COMUNA BĂRGĂUANI, JUDEȚUL NEAMȚ		FAZĂ DE PROIECTARE:			
SPECIFICAȚIE:		NUME, PRENUME:	SEMNĂTURĂ:	SCARA:	DENUMIRE PLANȘĂ:  PLAN DE INCADRARE IN ZONA	D.A.I.I.	
ȘEF PROIECT:		ing. Lupu Bianca		1:100.000		NR. PLANȘĂ:	
PROIECTAT:		ing. Hodoreanu Florin		NR. PROIECT:		PL-0.1	
DESENAT:		ing. Hodoreanu Florin		172/2020		DATA ÎNTOCMIRE:	AUGUST 2020



VERIFICATOR EXPERTIZĂ:	NUME, PRENUME: .....	SEMĂTURĂ:	CERINȚĂ:	NR. REFERAT DE VERIFICARE: .....	DATA VERIFICĂRII: .....
 PROIECTANT: S.C. RIVA SYSTEMS S.R.L. J22/64/2015, CUI 33983780 IASI, Sat Valea Lupului, Comuna Valea Lupului TEL: 0741078426 e-mail: rva.systems@yahoo.com 	BENEFICIAR: COMUNA BÂRGĂUANI, JUDEȚUL NEAMȚ			FAZĂ DE PROIECTARE:	
	TITLU PROIECT: „REABILITARE ȘI MODERNIZARE DRUMURI COMUNALE AFECTATE DE INUNDAȚII ÎN COMUNA BÂRGĂUANI, JUDEȚUL NEAMȚ”			D.A.L.I.	
SPECIFICAȚIE:	NUME, PRENUME:	SEMĂTURĂ:	SCARA:	DENUMIRE PLANȘĂ:  PLAN DE INCADRARE ÎN TERITORIU	NR. PLANȘĂ:
ȘEF PROIECT:	ing. Lupu Bianca		1:50.000		PL.-0.2
PROIECTAT:	ing. Hodoreanu Florin		NR. PROIECT:		DATA ÎNTOCMIRE:
DESENAT:	ing. Hodoreanu Florin		172/2020		AUGUST 2020

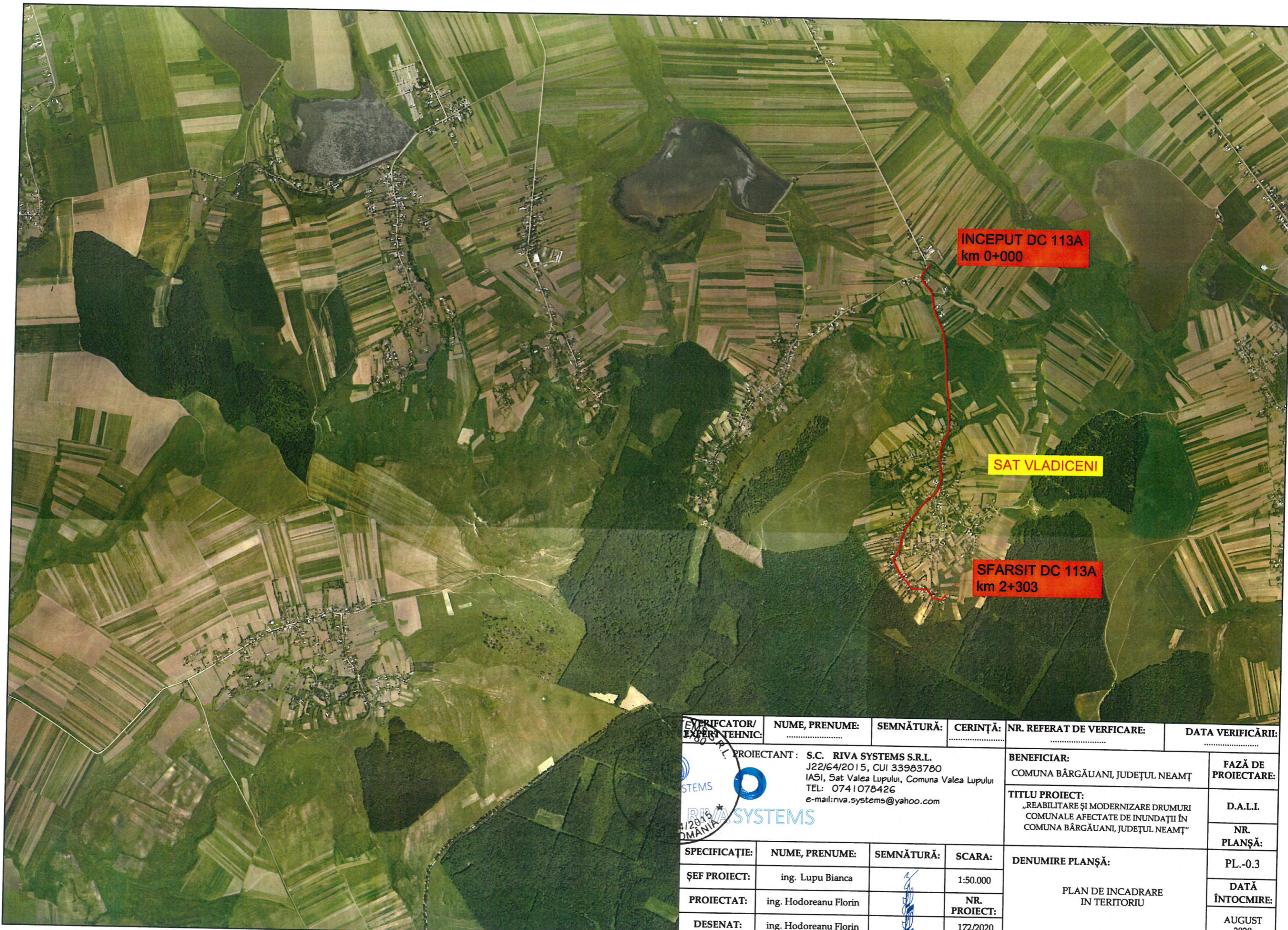

**INCEPUT DC 113A  
km 0+000**

**SAT VLADICENI**

**SFARSIT DC 113A  
km 2+303**

VERIFICATOR/ EXPERT TEHNIC:	NUME, PRENUME:	SEMĂTURĂ:	CERINȚĂ:	NR. REFERAT DE VERIFICARE:	DATA VERIFICĂRII:
PROIECTANT: <b>S.C. RIVA SYSTEMS S.R.L.</b> J22/64/2015, CUI 33983780 IASI, Sat Valea Lupului, Comuna Valea Lupului TEL: 0741078426 e-mail: riva.systems@yahoo.com				BENEFICIAR: COMUNA BĂRGĂUANI, JUDEȚUL NEAMȚ	
				FAZĂ DE PROIECTARE: D.A.L.I.	
SPECIFICAȚIE:				NR. PLANȘĂ: PL.-0.3	
ȘEF PROIECT: ing. Lupu Bianca				DENUMIRE PLANȘĂ: PLAN DE INCADRARE IN TERITORIU	
PROIECTAT: ing. Hodoreanu Florin				DATĂ ÎNTOCMIRE: AUGUST 2020	
DESENAT: ing. Hodoreanu Florin					

# INCEPUT DC 36 km 0+055

X - 626077.8366  
Y - 615374.0481



## MOD DE DISPUNERE A PLANSELOR DC 36

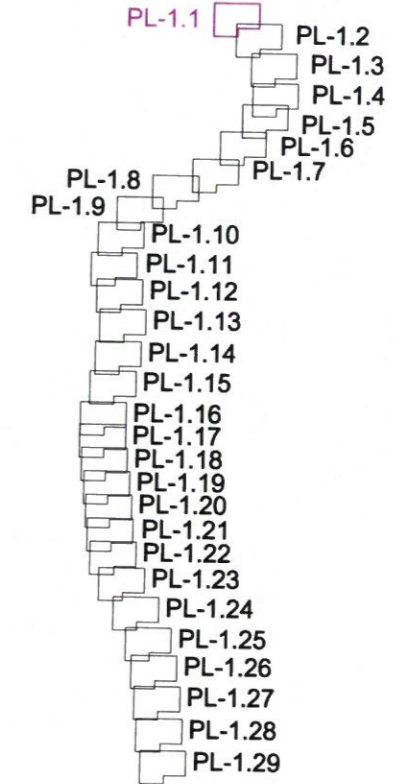

**CURBA 2**  
DC 36  
R=185.00 m  
C=79.76 m  
T=40.51 m  
B=4.282 m  
U=155.2963

VERIFICATOR/ EXPERT TEHNIC:		NUME, PRENUME:	SEMĂTURĂ:	CERINȚĂ:	NR. REFERAT DE VERIFICARE:	DATA VERIFICĂRII:
PROIECTANT: S.C. RIVA SYSTEMS S.R.L. J22/64/2015, CUI 33983780 IASI, Sat Valea Lupului, Comuna Valea Lupului TEL: 0741078426 e-mail: rva.systems@yahoo.com		BENEFICIAR: COMUNA BÂRGĂUANI, JUDEȚUL NEAMȚ		FAZĂ DE PROIECTARE:		D.A.L.I.
SPECIFICAȚIE:		NUME, PRENUME:	SEMĂTURĂ:	SCARA:	DENUMIRE PLANȘĂ:  PLAN DE SITUATIE DC 36 km 0+055 - km 3+800, L=3,745 km	NR. PLANȘĂ:
ȘEF PROIECT:	ing. Lupu Bianca		1:500	PL.-1.1		
PROIECTAT:	ing. Hodoreanu Florin		NR. PROIECT:	DATA ÎNTOCMIRE:		
DESENAT:	ing. Hodoreanu Florin		172/2020	AUGUST 2020		



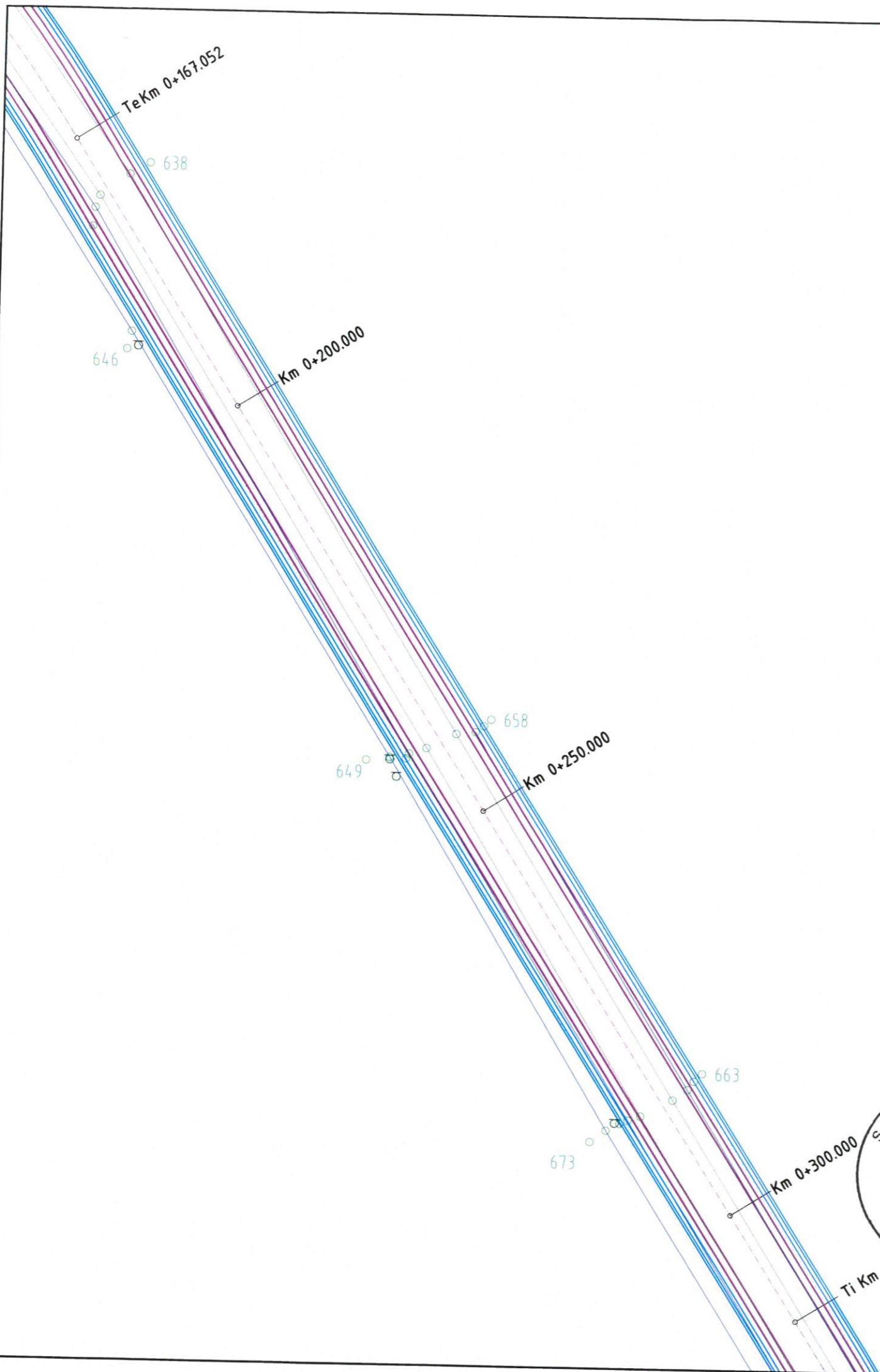

**MOD DE DISPUNERE A PLANSELOR DC 36**

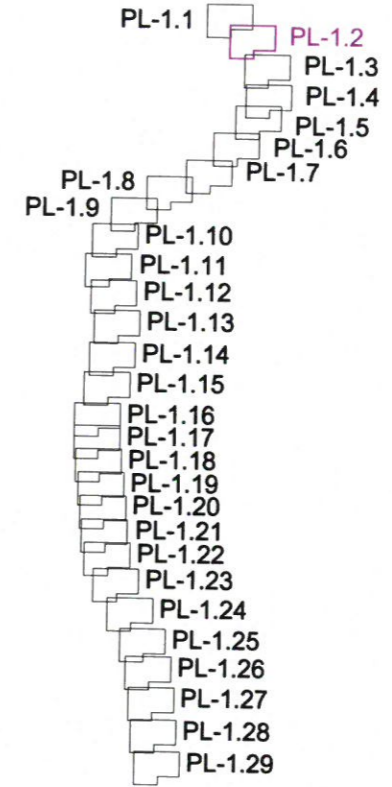

<b>VERIFICATOR/ EXPERT TEHNIC:</b>	<b>NUME, PRENUME:</b>	<b>SEMĂTURĂ:</b>	<b>CERINȚĂ:</b>	<b>NR. REFERAT DE VERIFICARE:</b>	<b>DATA VERIFICĂRII:</b>
	.....		.....	.....	.....
<b>PROIECTANT:</b> S.C. RIVA SYSTEMS S.R.L. J22/64/2015, CUI 33983780 IASI, Sat Valea Lupului, Comuna Valea Lupului TEL: 0741078426 e-mail:rva.systems@yahoo.com				<b>BENEFICIAR:</b> COMUNA BÂRGĂUANI, JUDEȚUL NEAMȚ	<b>FAZĂ DE PROIECTARE:</b>
				<b>TITLU PROIECT:</b> „REABILITARE ȘI MODERNIZARE DRUMURI COMUNALE AFECTATE DE INUNDAȚII ÎN COMUNA BÂRGĂUANI, JUDEȚUL NEAMȚ”	<b>D.A.L.I.</b>
					<b>NR. PLANȘĂ:</b>
<b>ȘEF PROIECT:</b>	ing. Lupu Bianca		<b>SCARA:</b>	<b>DENUMIRE PLANȘĂ:</b>  PLAN DE SITUATIE DC 36 km 0+055 - km 3+800, L=3,745 km	<b>PL.-1.2</b>
<b>PROIECTAT:</b>	ing. Hodoreanu Florin		<b>NR. PROIECT:</b>		<b>DATA ÎNTOCMIRE:</b>
<b>DESENAT:</b>	ing. Hodoreanu Florin		172/2020		AUGUST 2020



**MOD DE DISPUNERE A  
PLANSELOR DC 36**

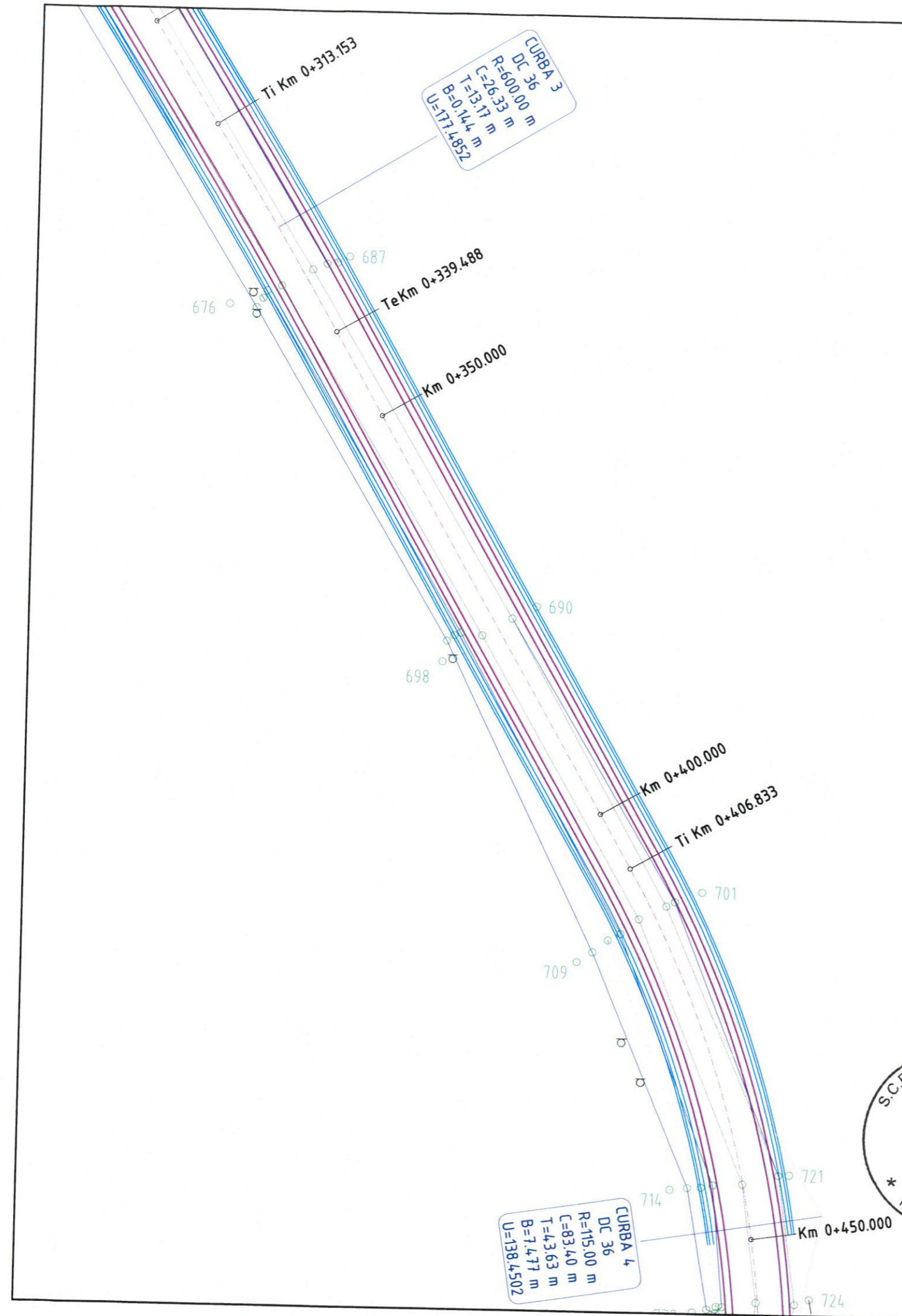
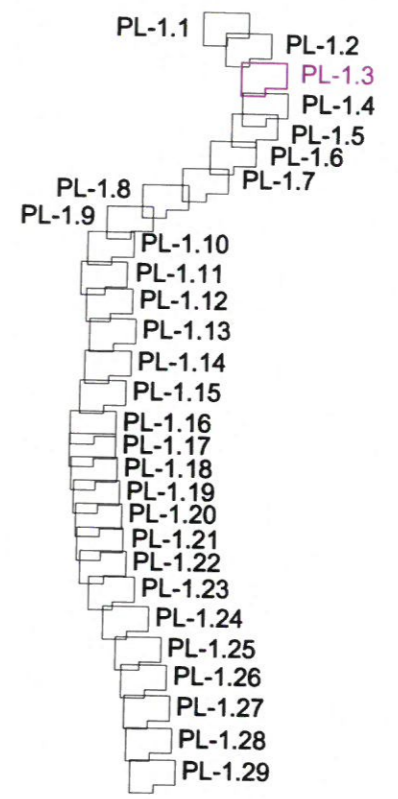

VERIFICATOR/ EXPERT TEHNIC:	NUME, PRENUME: .....	SEMĂTURĂ: .....	CERINȚĂ: .....	NR. REFERAT DE VERIFICARE: .....	DATA VERIFICĂRII: .....
PROIECTANT: S.C. RIVA SYSTEMS S.R.L. J22/64/2015, CUI 33983780 IASI, Sat Valea Lupului, Comuna Valea Lupului TEL: 0741078426 e-mail: rva.systems@yahoo.com				BENEFICIAR: COMUNA BÂRGĂUANI, JUDEȚUL NEAMȚ	FAZĂ DE PROIECTARE: D.A.L.I.
TITLU PROIECT: „REABILITARE ȘI MODERNIZARE DRUMURI COMUNALE AFECTATE DE INUNDAȚII ÎN COMUNA BÂRGĂUANI, JUDEȚUL NEAMȚ”				NR. PLANȘĂ: PL.-1.3	
ȘEF PROIECT:	ing. Lupu Bianca	SEMĂTURĂ: 	SCARA: 1:500	DENUMIRE PLANȘĂ: PLAN DE SITUATIE DC 36 km 0+055 - km 3+800, L=3,745 km	
PROIECTAT:	ing. Hodoreanu Florin	SEMĂTURĂ: 	NR. PROIECT: 172/2020	DATA ÎNTOCMIRE: AUGUST 2020	
DESENAT:	ing. Hodoreanu Florin	SEMĂTURĂ: 			





**MOD DE DISPUNERE A  
PLANSELOR DC 36**

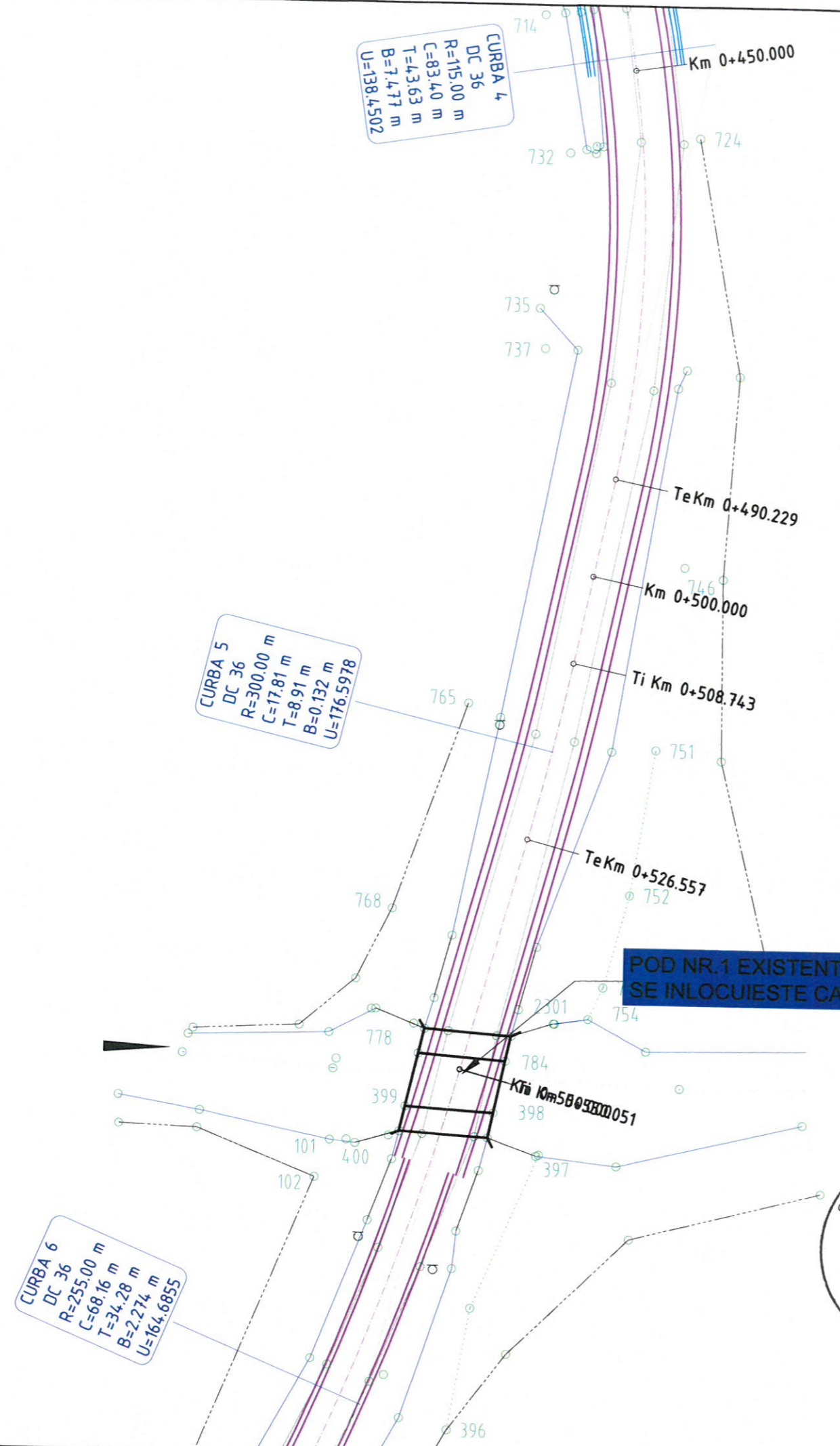
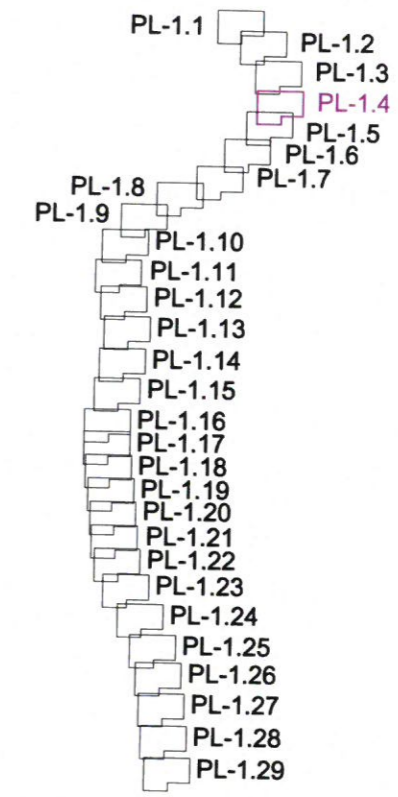

VERIFICATOR/ EXPERT TEHNIC:	NUME, PRENUME:	SEMĂTURĂ:	CERINȚĂ:	NR. REFERAT DE VERIFICARE:	DATA VERIFICĂRII:
PROIECTANT: S.C. RIVA SYSTEMS S.R.L. J22/64/2015, CUI 33983780 IASI, Sat Valea Lupului, Comuna Valea Lupului TEL: 0741078426 e-mail: rva.systems@yahoo.com				BENEFICIAR: COMUNA BÂRGĂUANI, JUDEȚUL NEAMȚ	FAZĂ DE PROIECTARE:
S.C. RIVA SYSTEMS S.R.L. RIVA SYSTEMS				TITLU PROIECT: „REABILITARE ȘI MODERNIZARE DRUMURI COMUNALE AFECTATE DE INUNDAȚII ÎN COMUNA BÂRGĂUANI, JUDEȚUL NEAMȚ”	D.A.L.I.
SPECIFICAȚIE:				DENUMIRE PLANȘĂ:	NR. PLANȘĂ:
ȘEF PROIECT:	ing. Lupu Bianca	SEMĂTURĂ:	SCARA:	PLAN DE SITUATIE DC 36 km 0+055 - km 3+800, L=3,745 km	PL.-1.4
PROIECTAT:	ing. Hodoreanu Florin		NR. PROIECT:		DATA ÎNTOCMIRE:
DESENAT:	ing. Hodoreanu Florin		172/2020		AUGUST 2020

POD NR.1 EXISTENT -  
SE INLOCUIESTE CALEA PE POD

MOD DE DISPUNERE A  
PLANSELOR DC 36

- PL-1.1
- PL-1.2
- PL-1.3
- PL-1.4
- PL-1.5
- PL-1.6
- PL-1.7
- PL-1.8
- PL-1.9
- PL-1.10
- PL-1.11
- PL-1.12
- PL-1.13
- PL-1.14
- PL-1.15
- PL-1.16
- PL-1.17
- PL-1.18
- PL-1.19
- PL-1.20
- PL-1.21
- PL-1.22
- PL-1.23
- PL-1.24
- PL-1.25
- PL-1.26
- PL-1.27
- PL-1.28
- PL-1.29

CURBA 6  
DC 36  
R=255.00 m  
C=68.16 m  
T=34.28 m  
B=2.274 m  
U=164.6855

CURBA 7  
DC 36  
R=380.00 m  
C=67.83 m  
T=34.01 m  
B=1.513 m  
U=169.7721

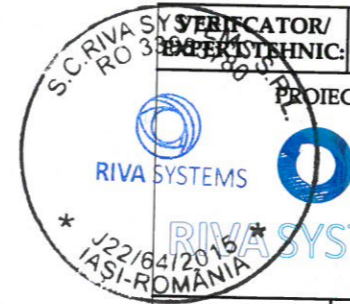
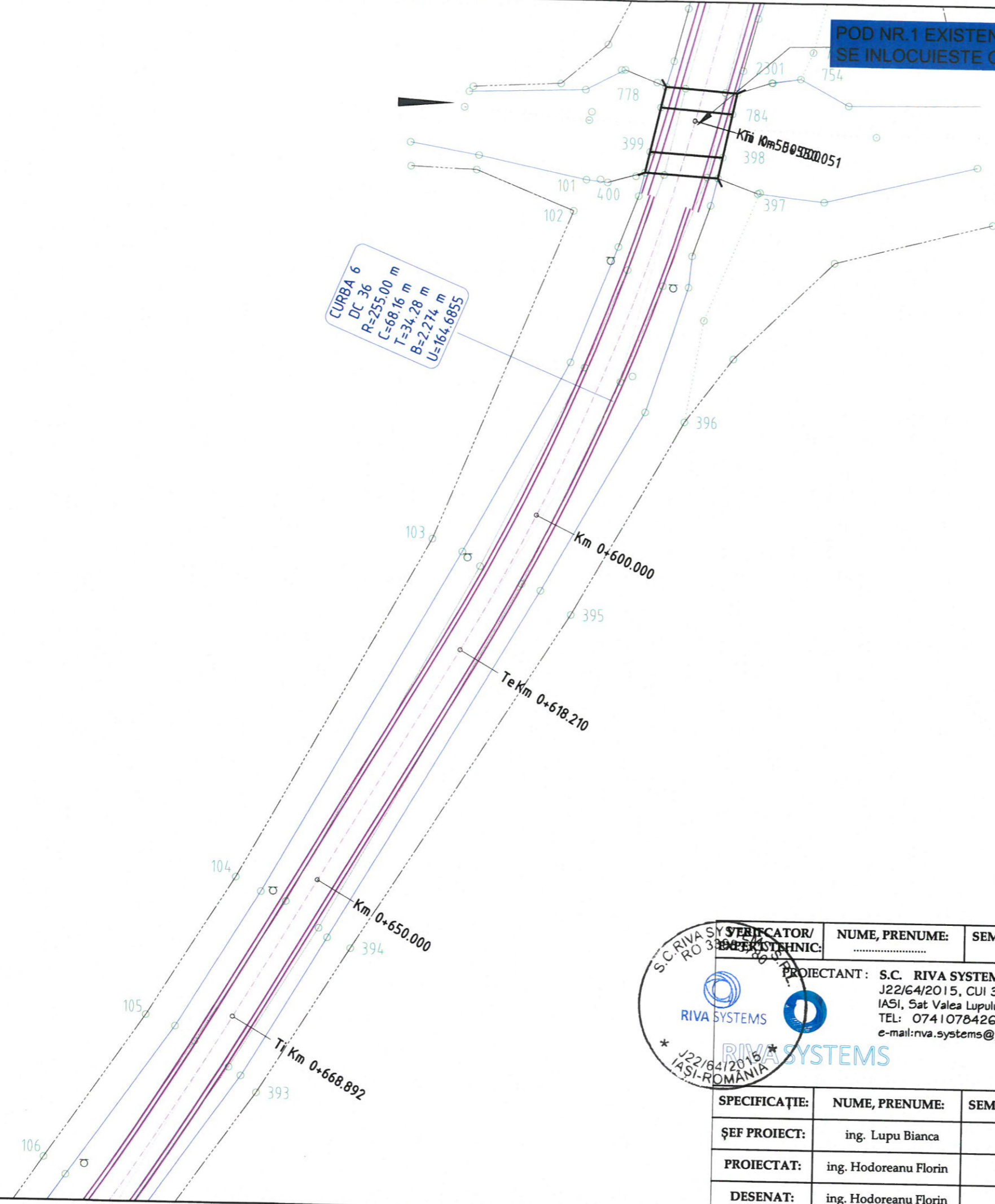

VERIFICATOR/ ING. TEHNIC:	NUME, PRENUME:	SEMNĂTURĂ:	CERINȚĂ:	NR. REFERAT DE VERIFICARE:	DATA VERIFICĂRII:
PROIECTANT: S.C. RIVA SYSTEMS S.R.L. J22/64/2015, CUI 33983780 IASI, Sat Valea Lupului, Comuna Valea Lupului TEL: 0741078426 e-mail: rva.systems@yahoo.com					
BENEFICIAR: COMUNA BÂRGĂUANI, JUDEȚUL NEAMȚ				FAZĂ DE PROIECTARE:	
TITLU PROIECT: „REABILITARE ȘI MODERNIZARE DRUMURI COMUNALE AFECTATE DE INUNDAȚII ÎN COMUNA BÂRGĂUANI, JUDEȚUL NEAMȚ”				D.A.L.I.	
DENUMIRE PLANȘĂ: PLAN DE SITUATIE DC 36 km 0+055 - km 3+800, L=3,745 km				NR. PLANȘĂ: PL.-1.5	
SPECIFICAȚIE:				DATA ÎNTOCMIRE:	
ȘEF PROIECT:	ing. Lupu Bianca	SEMNĂTURĂ:	SCARA: 1:500	AUGUST 2020	
PROIECTAT:	ing. Hodoreanu Florin	SEMNĂTURĂ:	NR. PROIECT: 172/2020		
DESENAT:	ing. Hodoreanu Florin	SEMNĂTURĂ:			





CURBA 7  
DC 36  
R=380.00 m  
C=67.83 m  
T=34.01 m  
B=1.513 m  
U=169.7721

CURBA 8  
DC 36  
R=225.00 m  
C=28.56 m  
T=14.30 m  
B=0.453 m  
U=172.7274

CURBA 9  
DC 36  
R=32.00 m  
C=7.62 m  
T=3.83 m  
B=0.227 m  
U=166.3505

**MOD DE DISPUNERE A  
PLANSELOR DC 36**

- PL-1.1
- PL-1.2
- PL-1.3
- PL-1.4
- PL-1.5
- PL-1.6
- PL-1.7
- PL-1.8
- PL-1.9
- PL-1.10
- PL-1.11
- PL-1.12
- PL-1.13
- PL-1.14
- PL-1.15
- PL-1.16
- PL-1.17
- PL-1.18
- PL-1.19
- PL-1.20
- PL-1.21
- PL-1.22
- PL-1.23
- PL-1.24
- PL-1.25
- PL-1.26
- PL-1.27
- PL-1.28
- PL-1.29



VERIFICATOR/ ING. VERIFICATOR/ TEHNIC:	NUME, PRENUME:	SEMĂTURĂ:	CERINȚĂ:	NR. REFERAT DE VERIFICARE:	DATA VERIFICĂRII:
PROIECTANT: S.C. RIVA SYSTEMS S.R.L. J22/64/2015, CUI 33983780 IASI, Sat Valea Lupului, Comuna Valea Lupului TEL: 0741078426 e-mail: nva.systems@yahoo.com					
BENEFICIAR:				FAZĂ DE PROIECTARE:	
COMUNA BÂRGĂUANI, JUDEȚUL NEAMȚ				D.A.L.I.	
TITLU PROIECT:				NR. PLANȘĂ:	
„REABILITARE ȘI MODERNIZARE DRUMURI COMUNALE AFECTATE DE INUNDAȚII ÎN COMUNA BÂRGĂUANI, JUDEȚUL NEAMȚ”				PL.-1.6	
DENUMIRE PLANȘĂ:				DATA ÎNTOCMIRE:	
PLAN DE SITUATIE DC 36 km 0+055 - km 3+800, L=3,745 km				AUGUST 2020	
SPECIFICAȚIE:	NUME, PRENUME:	SEMĂTURĂ:	SCARA:		
ȘEF PROIECT:	ing. Lupu Bianca		1:500		
PROIECTAT:	ing. Hodoreanu Florin		NR. PROIECT:		
DESENAT:	ing. Hodoreanu Florin		172/2020		

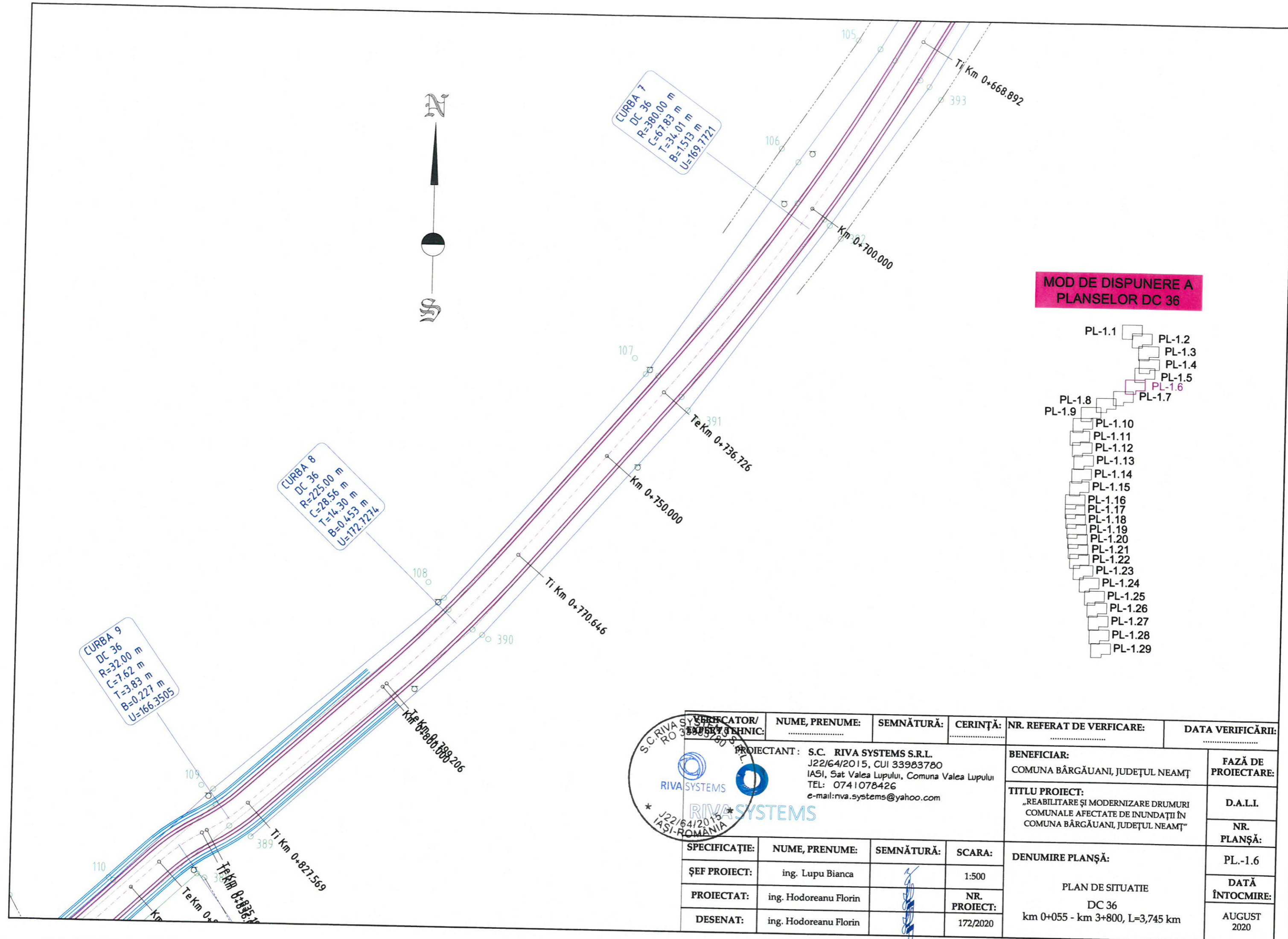

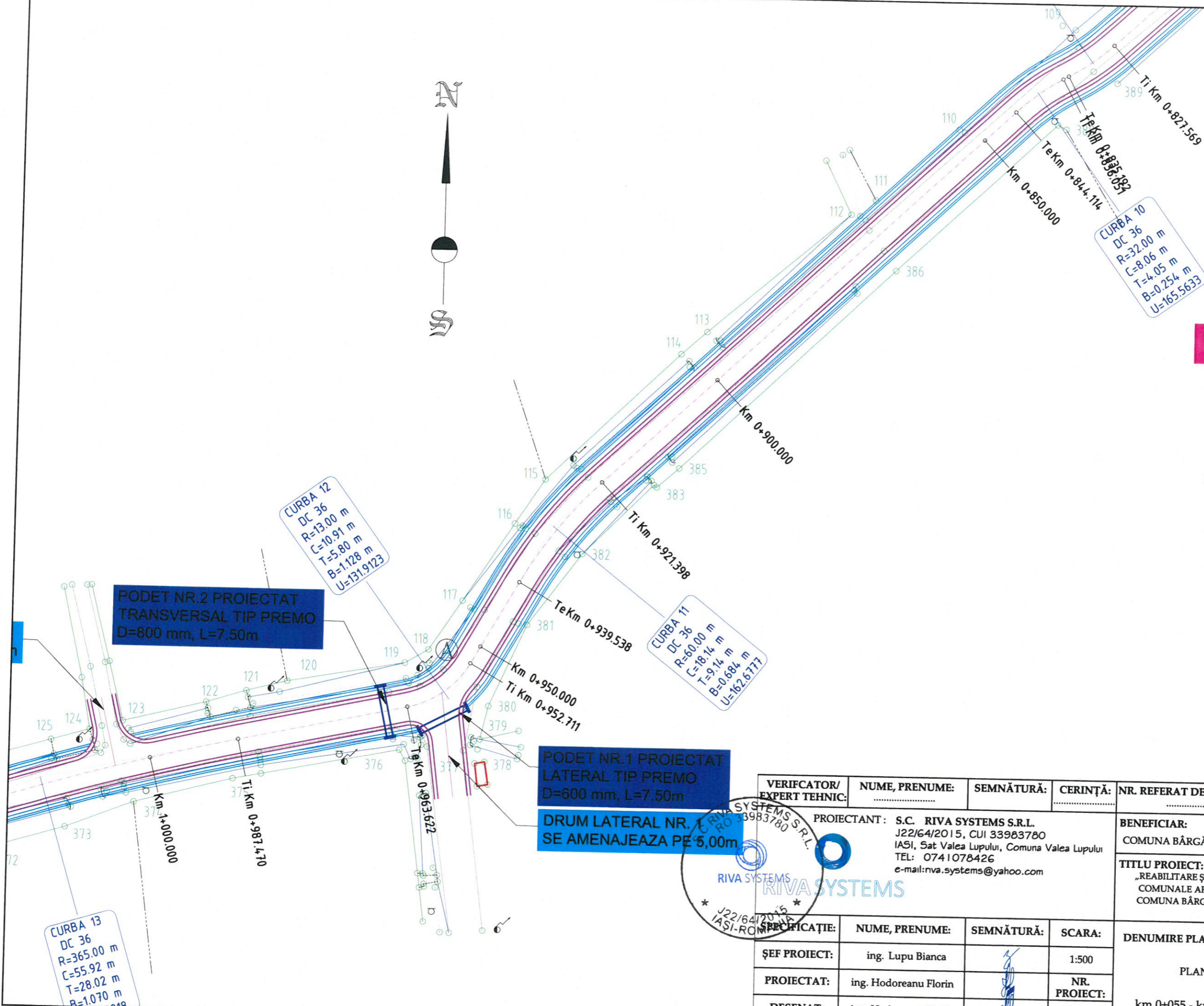

**MOD DE DISPUNERE A PLANSELOR DC 36**

- PL-1.1
- PL-1.2
- PL-1.3
- PL-1.4
- PL-1.5
- PL-1.6
- PL-1.7
- PL-1.8
- PL-1.9
- PL-1.10
- PL-1.11
- PL-1.12
- PL-1.13
- PL-1.14
- PL-1.15
- PL-1.16
- PL-1.17
- PL-1.18
- PL-1.19
- PL-1.20
- PL-1.21
- PL-1.22
- PL-1.23
- PL-1.24
- PL-1.25
- PL-1.26
- PL-1.27
- PL-1.28
- PL-1.29

**PODET NR.2 PROIECTAT TRANSVERSAL TIP PREMO**  
D=800 mm, L=7.50m

**PODET NR.1 PROIECTAT LATERAL TIP PREMO**  
D=600 mm, L=7.50m

**DRUM LATERAL NR. 1 SE AMENAJEAZA PE 5,00m**

VERIFICATOR/ EXPERT TEHNIC:	NUME, PRENUME:	SEMĂTURĂ:	CERINȚĂ:	NR. REFERAT DE VERIFICARE:	DATA VERIFICĂRII:
PROIECTANT: S.C. RIVA SYSTEMS S.R.L. J22/64/2015, CUI 33983780 IASI, Sat Valea Lupului, Comuna Valea Lupului TEL: 0741078426 e-mail: rva.systems@yahoo.com				BENEFICIAR: COMUNA BĂRGĂUANI, JUDEȚUL NEAMȚ	FAZĂ DE PROIECTARE:
TITLU PROIECT: „REABILITARE ȘI MODERNIZARE DRUMURI COMUNALE AFECTATE DE INUNDAȚII ÎN COMUNA BĂRGĂUANI, JUDEȚUL NEAMȚ”				D.A.L.I.	
DENUMIRE PLANȘĂ: PLAN DE SITUAȚIE DC 36 km 0+055 - km 3+800, L=3,745 km				NR. PLANȘĂ: PL.-1.7	
ȘEF PROIECT:	ing. Lupu Bianca		SCARA: 1:500	DATA ÎNTOCMIRE: AUGUST 2020	
PROIECTAT:	ing. Hodoreanu Florin		NR. PROIECT: 172/2020		
DESENAT:	ing. Hodoreanu Florin				



CURBA 13  
DC 36  
R=365.00 m  
C=55.92 m  
T=28.02 m  
B=1.070 m

**MOD DE DISPUNERE A  
PLANSELOR DC 36**

- PL-1.1
- PL-1.2
- PL-1.3
- PL-1.4
- PL-1.5
- PL-1.6
- PL-1.7
- PL-1.8
- PL-1.9
- PL-1.10
- PL-1.11
- PL-1.12
- PL-1.13
- PL-1.14
- PL-1.15
- PL-1.16
- PL-1.17
- PL-1.18
- PL-1.19
- PL-1.20
- PL-1.21
- PL-1.22
- PL-1.23
- PL-1.24
- PL-1.25
- PL-1.26
- PL-1.27
- PL-1.28
- PL-1.29

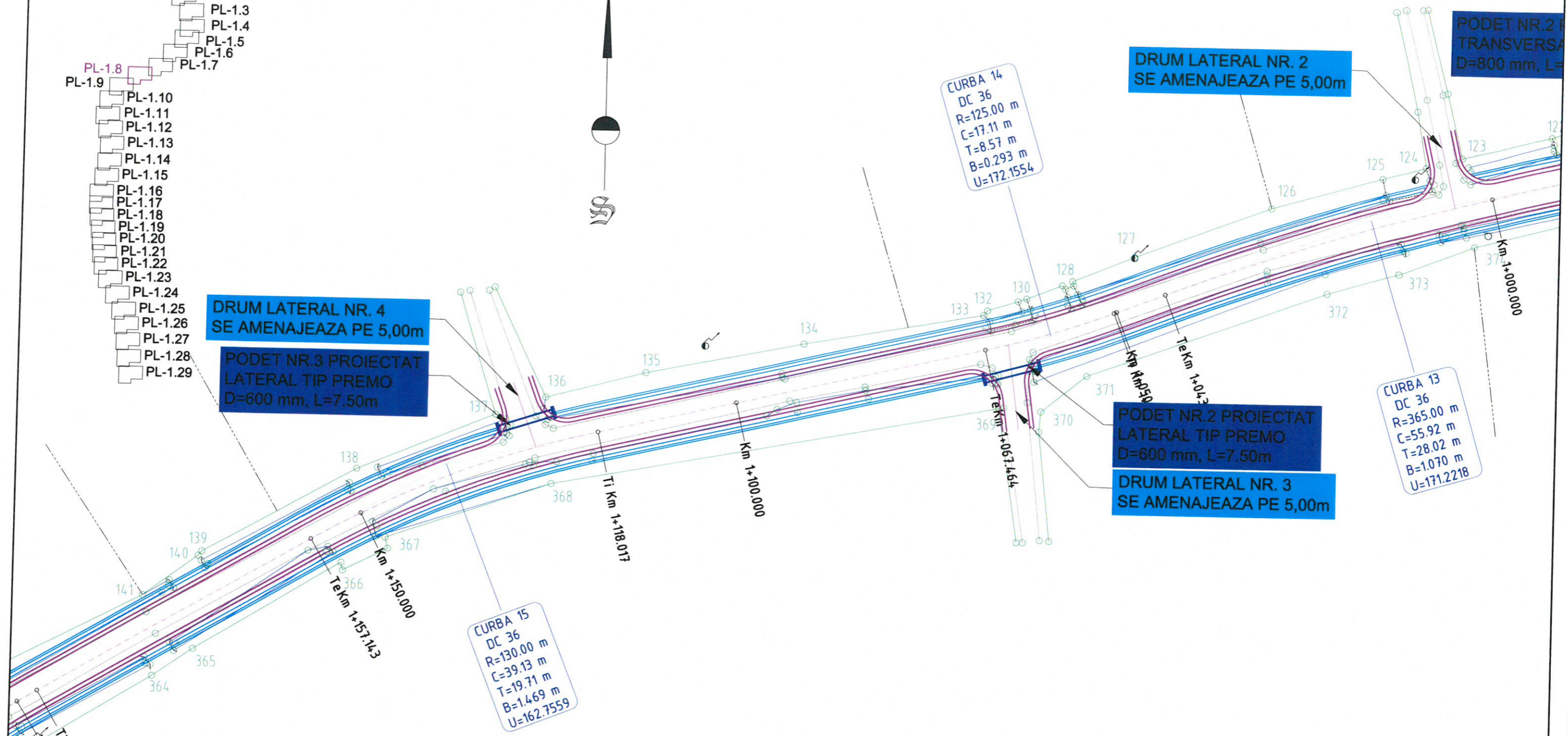

CURBA 16  
DC 36  
R=110.00 m  
C=31.67 m  
T=15.94 m  
B=1.137 m  
U=163.5062

CURBA 15  
DC 36  
R=130.00 m  
C=39.13 m  
T=19.71 m  
B=1.469 m  
U=162.7559

CURBA 14  
DC 36  
R=125.00 m  
C=17.11 m  
T=8.57 m  
B=0.293 m  
U=172.1554

CURBA 13  
DC 36  
R=365.00 m  
C=55.92 m  
T=28.02 m  
B=1.070 m  
U=171.2218



PROIECTANT: S.C. RIVA SYSTEMS S.R.L.  
J22/64/2015, CUI 33983780  
IASI, Sat Valea Lupului, Comuna Valea Lupului  
TEL: 0741078426  
e-mail: rva.systems@yahoo.com

VERIFICATOR/ EXPERT TEHNIC:	NUME, PRENUME:	SEMNĂTURĂ:	CERINȚĂ:	NR. REFERAT DE VERIFICARE:	DATA VERIFICĂRII:
PROIECTANT: S.C. RIVA SYSTEMS S.R.L. J22/64/2015, CUI 33983780 IASI, Sat Valea Lupului, Comuna Valea Lupului TEL: 0741078426 e-mail: rva.systems@yahoo.com					
BENEFICIAR: COMUNA BÂRGĂUANI, JUDEȚUL NEAMȚ				FAZĂ DE PROIECTARE:	
TITLU PROIECT: „REABILITARE ȘI MODERNIZARE DRUMURI COMUNALE AFECTATE DE INUNDAȚII ÎN COMUNA BÂRGĂUANI, JUDEȚUL NEAMȚ”				D.A.L.I.	
DENUMIRE PLANȘĂ: PLAN DE SITUATIE DC 36 km 0+055 - km 3+800, L=3,745 km				NR. PLANȘĂ: PL.-1.8	
ȘEF PROIECT: ing. Lupu Bianca				DATA ÎNTOCMIRE: AUGUST 2020	
PROIECTAT: ing. Hodoreanu Florin				NR. PROIECT: 172/2020	
DESENAT: ing. Hodoreanu Florin					

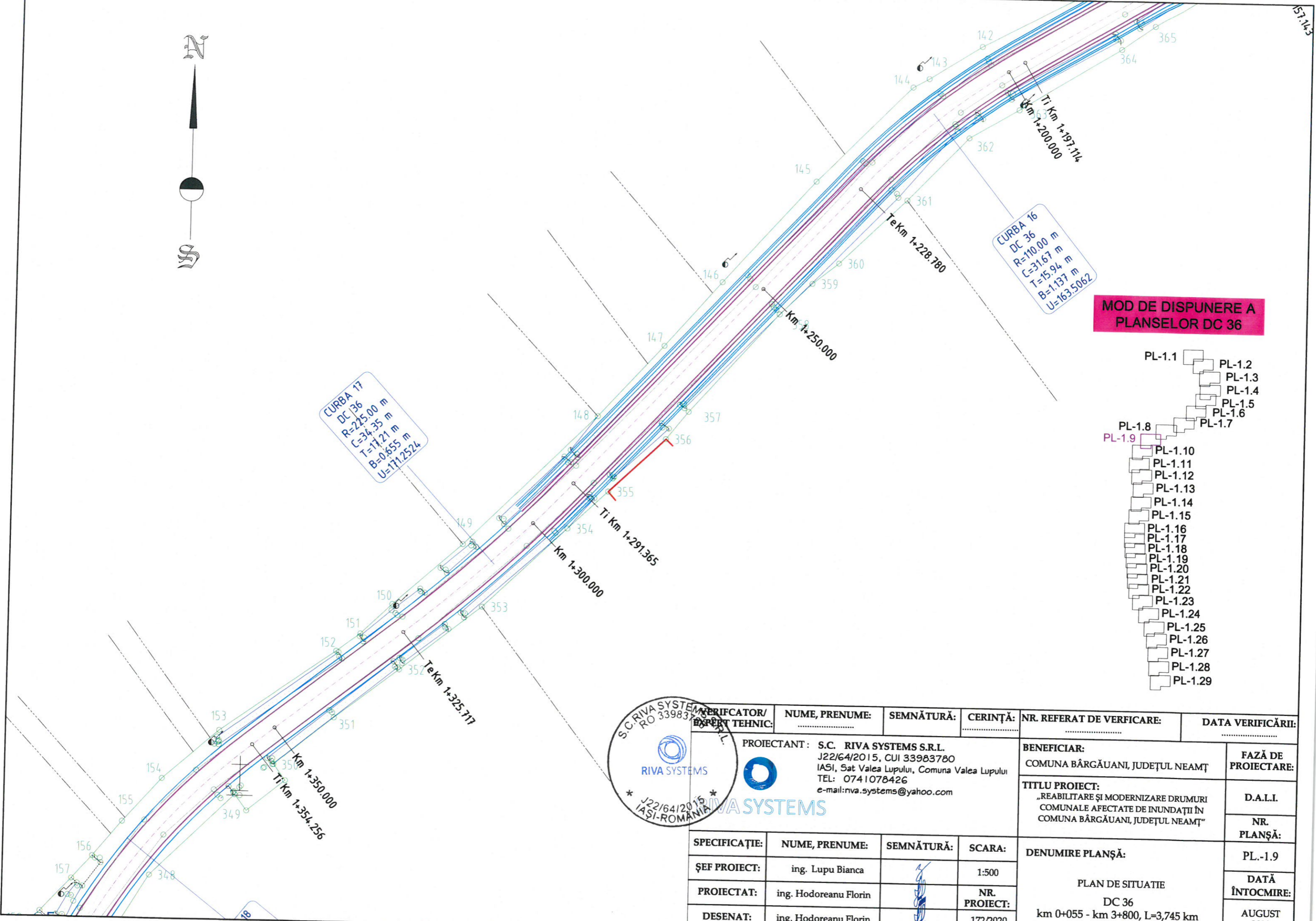

**CURBA 17**  
 DC 36  
 R=225.00 m  
 C=34.35 m  
 T=11.21 m  
 B=0.655 m  
 U=11.2524

**CURBA 16**  
 DC 36  
 R=110.00 m  
 C=31.67 m  
 T=15.94 m  
 B=1.137 m  
 U=163.5062

**MOD DE DISPUNERE A PLANSELOR DC 36**

- PL-1.1
- PL-1.2
- PL-1.3
- PL-1.4
- PL-1.5
- PL-1.6
- PL-1.7
- PL-1.8
- PL-1.9
- PL-1.10
- PL-1.11
- PL-1.12
- PL-1.13
- PL-1.14
- PL-1.15
- PL-1.16
- PL-1.17
- PL-1.18
- PL-1.19
- PL-1.20
- PL-1.21
- PL-1.22
- PL-1.23
- PL-1.24
- PL-1.25
- PL-1.26
- PL-1.27
- PL-1.28
- PL-1.29



VERIFICATOR/ EXPERT TEHNIC:	NUME, PRENUME:	SEMNAȚURĂ:	CERINȚĂ:	NR. REFERAT DE VERIFICARE:	DATA VERIFICĂRII:
PROIECTANT:	S.C. RIVA SYSTEMS S.R.L. J22/64/2015, CUI 33983780 IASI, Sat Valea Lupului, Comuna Valea Lupului TEL: 0741078426 e-mail: rva.systems@yahoo.com			BENEFICIAR:	FAZĂ DE PROIECTARE:
				COMUNA BÂRGĂUANI, JUDEȚUL NEAMȚ	D.A.L.I.
				TITLU PROIECT: „REABILITARE ȘI MODERNIZARE DRUMURI COMUNALE AFECTATE DE INUNDAȚII ÎN COMUNA BÂRGĂUANI, JUDEȚUL NEAMȚ”	NR. PLANȘĂ:
SPECIFICAȚIE:	NUME, PRENUME:	SEMNAȚURĂ:	SCARA:	DENUMIRE PLANȘĂ:  PLAN DE SITUATIE DC 36 km 0+055 - km 3+800, L=3,745 km	PL.-1.9
ȘEF PROIECT:	ing. Lupu Bianca		1:500		DATA ÎNTOCMIRE:
PROIECTAT:	ing. Hodoreanu Florin		NR. PROIECT:		AUGUST 2020
DESENAT:	ing. Hodoreanu Florin		172/2020		

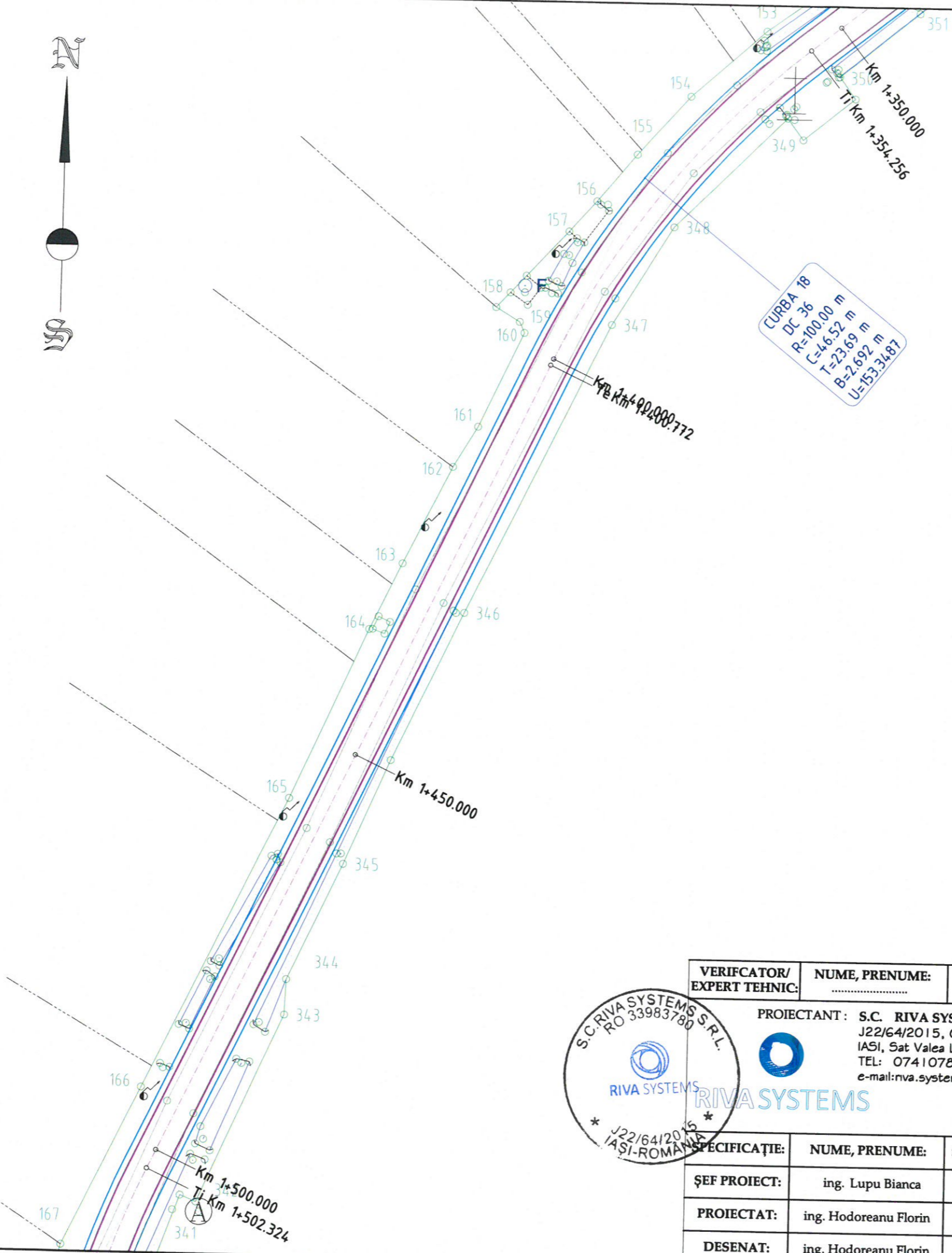

**MOD DE DISPUNERE A  
PLANSELOR DC 36**

- PL-1.1
- PL-1.2
- PL-1.3
- PL-1.4
- PL-1.5
- PL-1.6
- PL-1.7
- PL-1.8
- PL-1.9
- PL-1.10
- PL-1.11
- PL-1.12
- PL-1.13
- PL-1.14
- PL-1.15
- PL-1.16
- PL-1.17
- PL-1.18
- PL-1.19
- PL-1.20
- PL-1.21
- PL-1.22
- PL-1.23
- PL-1.24
- PL-1.25
- PL-1.26
- PL-1.27
- PL-1.28
- PL-1.29



VERIFICATOR/ EXPERT TEHNIC:	NUME, PRENUME:	SEMĂTURĂ:	CERINȚĂ:	NR. REFERAT DE VERIFICARE:	DATA VERIFICĂRII:
PROIECTANT: S.C. RIVA SYSTEMS S.R.L. J22/64/2015, CUI 33983780 IASI, Sat Valea Lupului, Comuna Valea Lupului TEL: 0741078426 e-mail: rva.systems@yahoo.com				BENEFICIAR: COMUNA BÂRGĂUANI, JUDEȚUL NEAMȚ	FAZĂ DE PROIECTARE:
TITLU PROIECT: „REABILITARE ȘI MODERNIZARE DRUMURI COMUNALE AFECTATE DE INUNDAȚII ÎN COMUNA BÂRGĂUANI, JUDEȚUL NEAMȚ”				D.A.L.I.	
SPECIFICAȚIE:				NR. PLANȘĂ:	PL.-1.10
ȘEF PROIECT:	ing. Lupu Bianca	SEMĂTURĂ:	SCARA:	DENUMIRE PLANȘĂ:	
PROIECTAT:	ing. Hodoreanu Florin		1:500	PLAN DE SITUAȚIE	
DESENAT:	ing. Hodoreanu Florin		NR. PROIECT:	DC 36	
			172/2020	km 0+055 - km 3+800, L=3,745 km	
				DATA ÎNTOCMIRE:	
				AUGUST 2020	

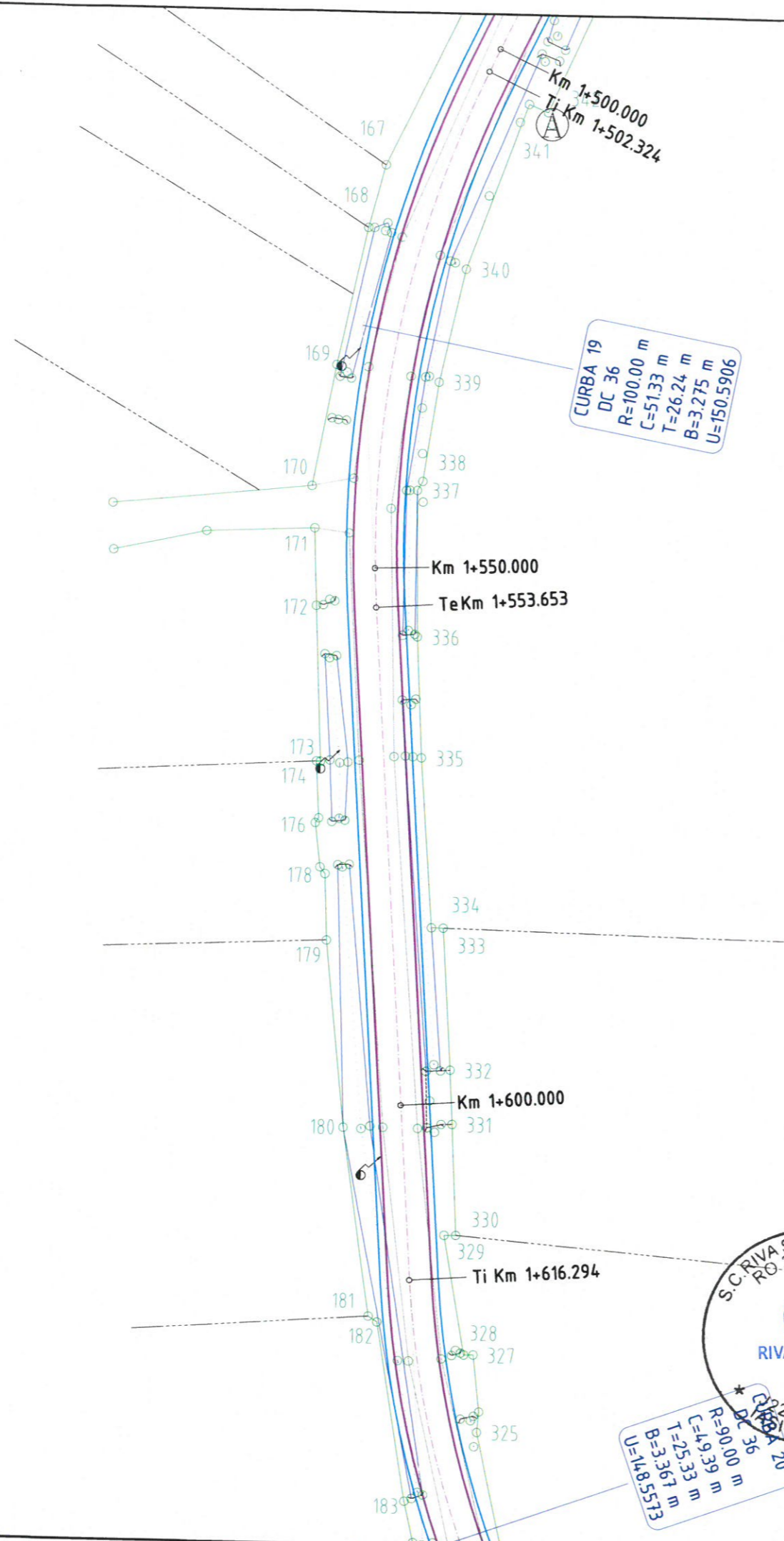

**MOD DE DISPUNERE A PLANSELOR DC 36**

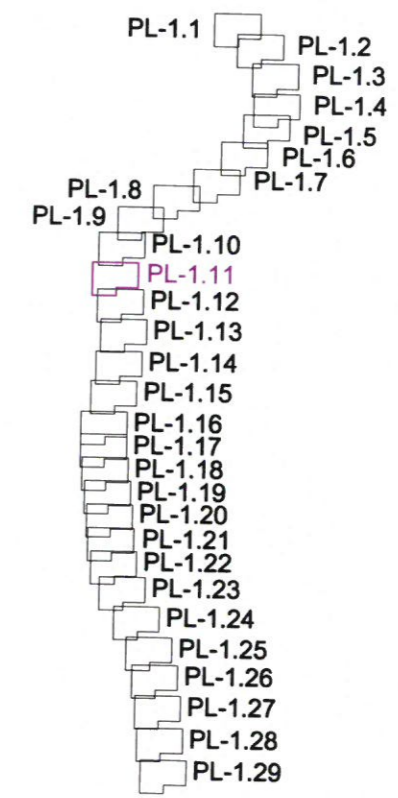

<b>VERIFICATOR/ EXPERT TEHNIC:</b>	<b>NUME, PRENUME:</b>	<b>SEMĂTURĂ:</b>	<b>CERINȚĂ:</b>	<b>NR. REFERAT DE VERIFICARE:</b>	<b>DATA VERIFICĂRII:</b>
<b>PROIECTANT:</b> S.C. RIVA SYSTEMS S.R.L. J22/64/2015, CUI 33983780 IASI, Sat Valea Lupului, Comuna Valea Lupului TEL: 0741078426 e-mail: rva.systems@yahoo.com				<b>BENEFICIAR:</b> COMUNA BÂRGĂUANI, JUDEȚUL NEAMȚ	<b>FAZĂ DE PROIECTARE:</b>
<b>TITLU PROIECT:</b> „REABILITARE ȘI MODERNIZARE DRUMURI COMUNALE AFECTATE DE INUNDAȚII ÎN COMUNA BÂRGĂUANI, JUDEȚUL NEAMȚ”				<b>D.A.L.I.</b>	
<b>ȘEF PROIECT:</b>	ing. Lupu Bianca	<b>SEMĂTURĂ:</b>	<b>SCARA:</b>	<b>NR. PLANȘĂ:</b>	
<b>PROIECTAT:</b>	ing. Hodoreanu Florin		<b>NR. PROIECT:</b>	PL.-1.11	
<b>DESENAT:</b>	ing. Hodoreanu Florin		172/2020	<b>DATA ÎNTOCMIRE:</b>	AUGUST 2020
<b>DENUMIRE PLANȘĂ:</b>				<b>PLAN DE SITUAȚIE</b> DC 36 km 0+055 - km 3+800, L=3,745 km	

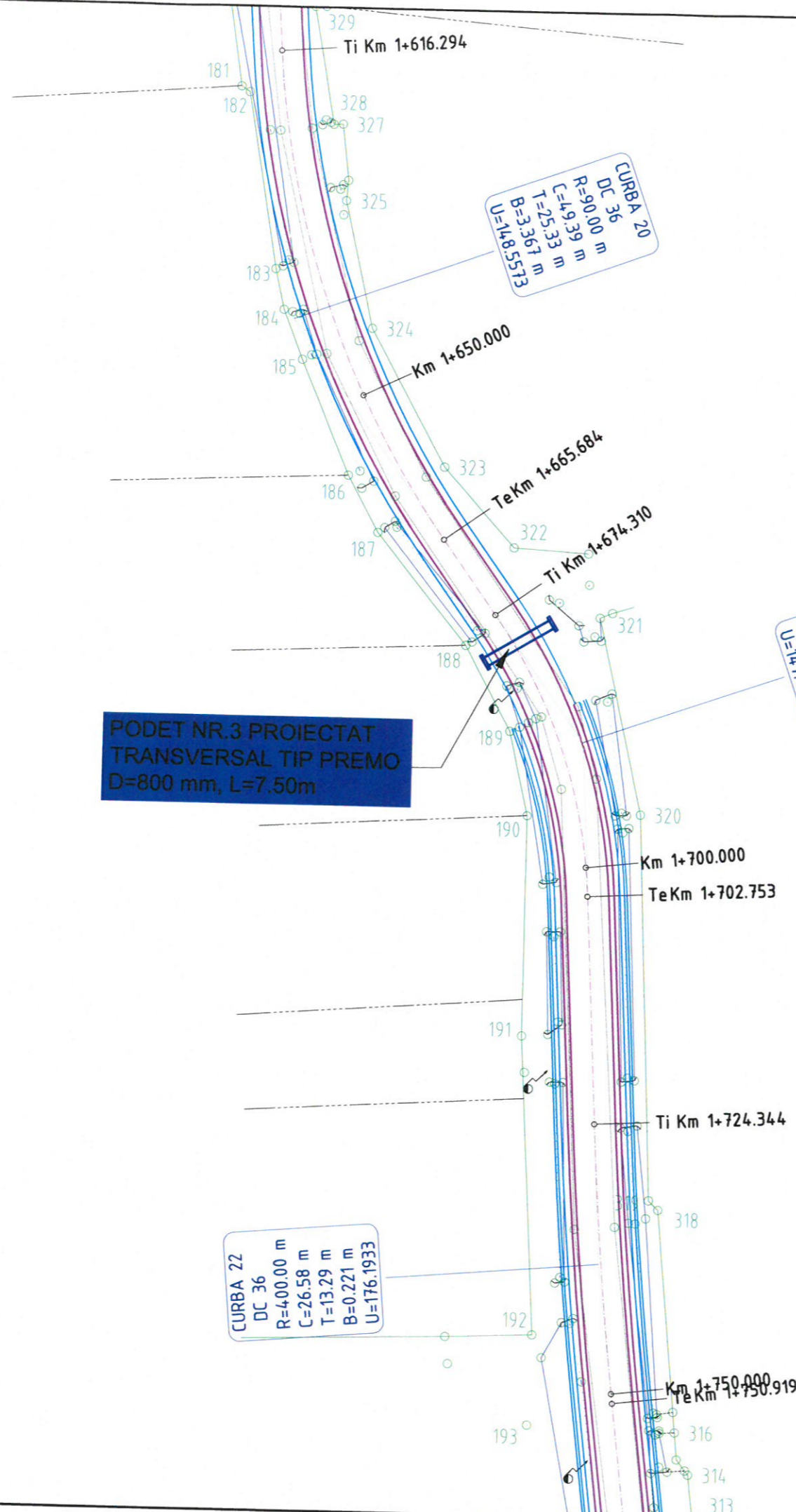

**MOD DE DISPUNERE A PLANSELOR DC 36**

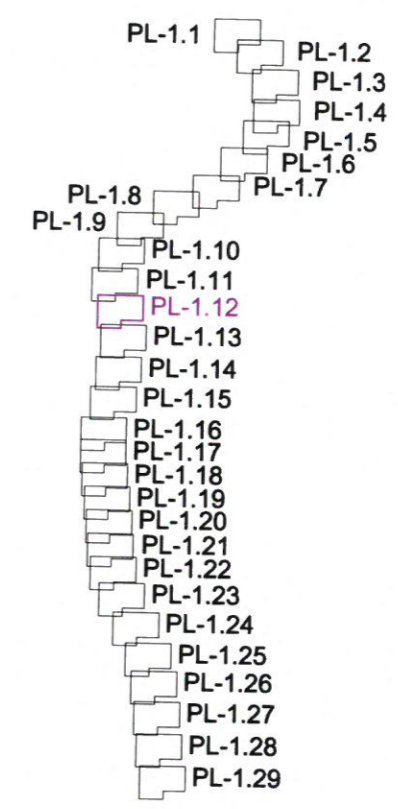

**PODET NR.3 PROIECTAT TRANSVERSAL TIP PREMO D=800 mm, L=7.50m**

**CURBA 20**  
DC 36  
R=900.00 m  
C=49.39 m  
T=25.33 m  
B=3.367 m  
U=148.5513

**CURBA 21**  
DC 36  
R=500.00 m  
C=28.44 m  
T=14.62 m  
B=2.009 m  
U=147.14075

**CURBA 22**  
DC 36  
R=400.00 m  
C=26.58 m  
T=13.29 m  
B=0.221 m  
U=176.1933

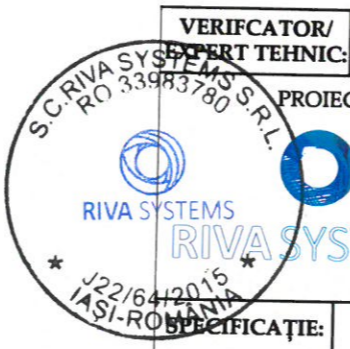

<b>VERIFICATOR/EXPERT TEHNIC:</b>	<b>NUME, PRENUME:</b>	<b>SEMĂTURĂ:</b>	<b>CERINȚĂ:</b>	<b>NR. REFERAT DE VERIFICARE:</b>	<b>DATA VERIFICĂRII:</b>
<b>PROIECTANT: S.C. RIVA SYSTEMS S.R.L.</b> J22/64/2015, CUI 33983780 IASI, Sat Valea Lupului, Comuna Valea Lupului TEL: 0741078426 e-mail: rva.systems@yahoo.com				<b>BENEFICIAR:</b> COMUNA BĂRGĂUANI, JUDEȚUL NEAMȚ	<b>FAZĂ DE PROIECTARE:</b>
<b>TITLU PROIECT:</b> „REABILITARE ȘI MODERNIZARE DRUMURI COMUNALE AFECTATE DE INUNDAȚII ÎN COMUNA BĂRGĂUANI, JUDEȚUL NEAMȚ”					<b>D.A.L.I.</b>
<b>ȘEF PROIECT:</b>	ing. Lupu Bianca		<b>SCARA:</b> 1:500	<b>DENUMIRE PLANȘĂ:</b> PLAN DE SITUAȚIE DC 36 km 0+055 - km 3+800, L=3,745 km	<b>NR. PLANȘĂ:</b> PL.-1.12
<b>PROIECTAT:</b>	ing. Hodoreanu Florin		<b>NR. PROIECT:</b> 172/2020		<b>DATA ÎNTOCMIRE:</b> AUGUST 2020
<b>DESENAT:</b>	ing. Hodoreanu Florin				

CURBA 23  
DC 36  
R=225.00 m  
C=21.57 m  
T=10.79 m  
B=0.258 m  
U=174.5080

CURBA 24  
DC 36  
R=350.00 m  
C=39.31 m  
T=19.67 m  
B=0.552 m  
U=173.5651

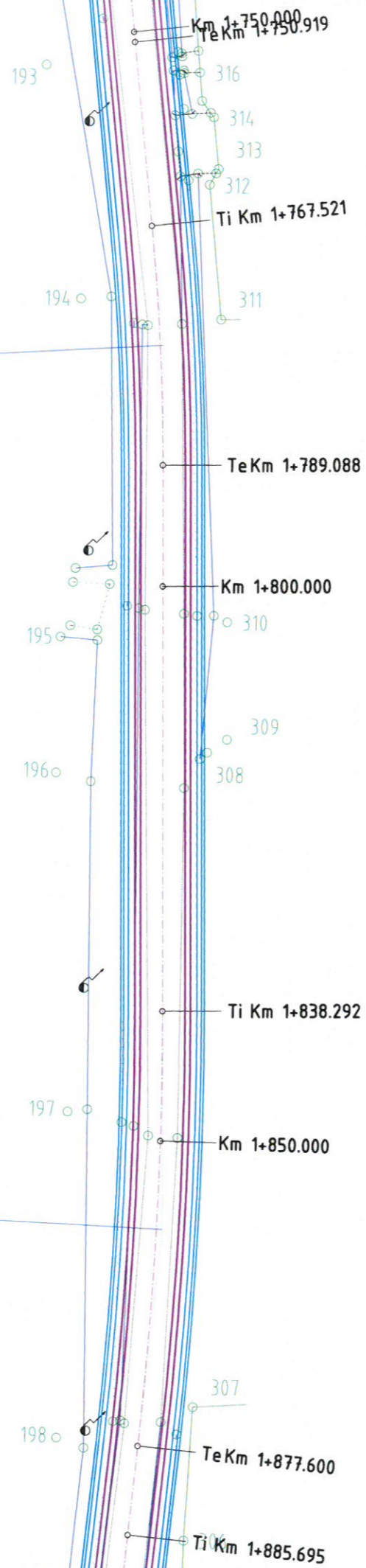

**MOD DE DISPUNERE A  
PLANSELOR DC 36**

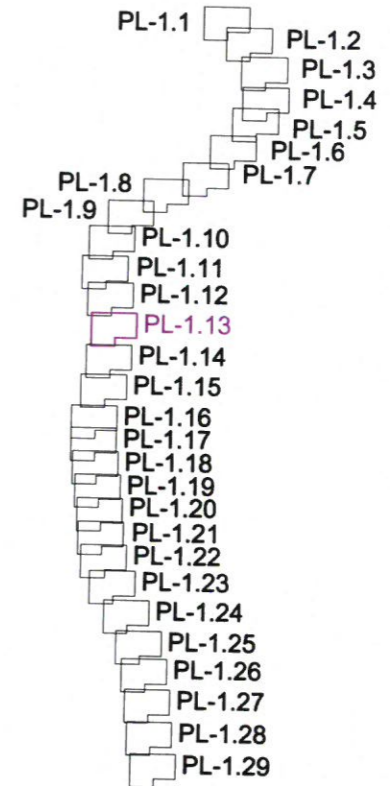

	<b>VERIFICATOR/</b> <b>EXPERT TEHNIC:</b>	<b>NUME, PRENUME:</b>	<b>SEMNĂTURĂ:</b>	<b>CERINȚĂ:</b>	<b>NR. REFERAT DE VERIFICARE:</b>	<b>DATA VERIFICĂRII:</b>
	<b>PROIECTANT:</b> S.C. RIVA SYSTEMS S.R.L. J22/64/2015, CUI 33983780 IASI, Sat Valea Lupului, Comuna Valea Lupului TEL: 0741078426 e-mail: rva.systems@yahoo.com					<b>BENEFICIAR:</b> COMUNA BĂRGĂUANI, JUDEȚUL NEAMȚ
<b>TITLU PROIECT:</b> „REABILITARE ȘI MODERNIZARE DRUMURI COMUNALE AFECTATE DE INUNDAȚII ÎN COMUNA BĂRGĂUANI, JUDEȚUL NEAMȚ”					<b>D.A.L.I.</b>	
<b>SPÉCIFICAȚIE:</b>					<b>NR. PLANȘĂ:</b>	
<b>ȘEF PROIECT:</b>	ing. Lupu Bianca	<b>SEMNĂTURĂ:</b>	<b>SCARA:</b>	<b>DENUMIRE PLANȘĂ:</b>		PL.-1.13
<b>PROIECTAT:</b>	ing. Hodoreanu Florin		1:500	PLAN DE SITUATIE DC 36		<b>DATA ÎNTOCMIRE:</b>
<b>DESENAT:</b>	ing. Hodoreanu Florin		<b>NR. PROIECT:</b>	km 0+055 - km 3+800, L=3,745 km		AUGUST 2020
			172/2020			



CURBA 25  
DC 36  
R=1125.00 m  
C=128.66 m  
T=64.40 m  
B=1839 m  
U=173.4472

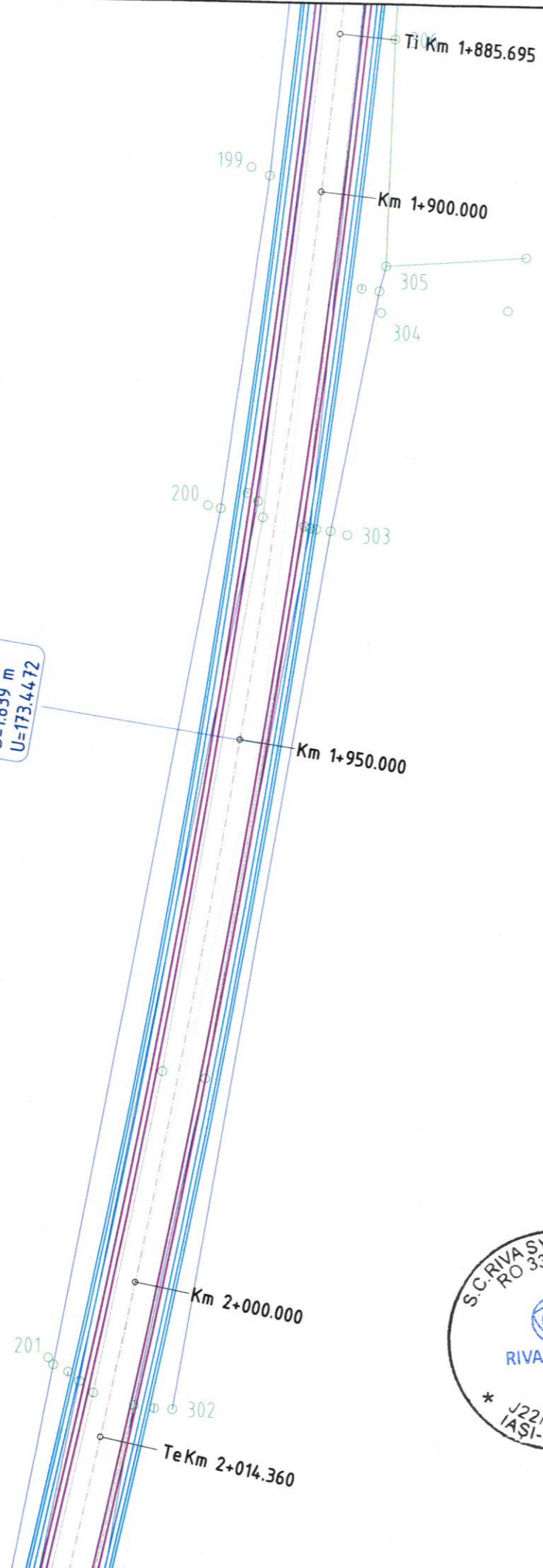

**MOD DE DISPUNERE A  
PLANSELOR DC 36**

- PL-1.1
- PL-1.2
- PL-1.3
- PL-1.4
- PL-1.5
- PL-1.6
- PL-1.7
- PL-1.8
- PL-1.9
- PL-1.10
- PL-1.11
- PL-1.12
- PL-1.13
- PL-1.14
- PL-1.15
- PL-1.16
- PL-1.17
- PL-1.18
- PL-1.19
- PL-1.20
- PL-1.21
- PL-1.22
- PL-1.23
- PL-1.24
- PL-1.25
- PL-1.26
- PL-1.27
- PL-1.28
- PL-1.29



PROIECTANT: S.C. RIVA SYSTEMS S.R.L.  
J22/64/2015, CUI 33983780  
IASI, Sat Valea Lupului, Comuna Valea Lupului  
TEL: 0741078426  
e-mail: rva.systems@yahoo.com

VERIFICATOR/ EXPERT TEHNIC:	NUME, PRENUME:	SEMNĂTURĂ:	CERINȚĂ:	NR. REFERAT DE VERIFICARE:	DATA VERIFICĂRII:
PROIECTANT: S.C. RIVA SYSTEMS S.R.L. J22/64/2015, CUI 33983780 IASI, Sat Valea Lupului, Comuna Valea Lupului TEL: 0741078426 e-mail: rva.systems@yahoo.com		BENEFICIAR: COMUNA BÂRGĂUANI, JUDEȚUL NEAMȚ		FAZĂ DE PROIECTARE:	
SPECIFICAȚIE:		NUME, PRENUME:	SEMNĂTURĂ:	SCARA:	DENUMIRE PLANȘĂ:
ȘEF PROIECT:		ing. Lupu Bianca		1:500	PLAN DE SITUATIE DC 36 km 0+055 - km 3+800, L=3,745 km
PROIECTAT:		ing. Hodoreanu Florin		NR. PROIECT: 172/2020	D.A.L.I. NR. PLANȘĂ: PL.-1.14
DESENAT:		ing. Hodoreanu Florin			DATA ÎNTOCMIRE: AUGUST 2020

CURBA 26  
 DC 36  
 R=500.00 m  
 C=39.61 m  
 T=19.82 m  
 B=0.392 m  
 U=175.4607



**MOD DE DISPUNERE A  
 PLANSELOR DC 36**

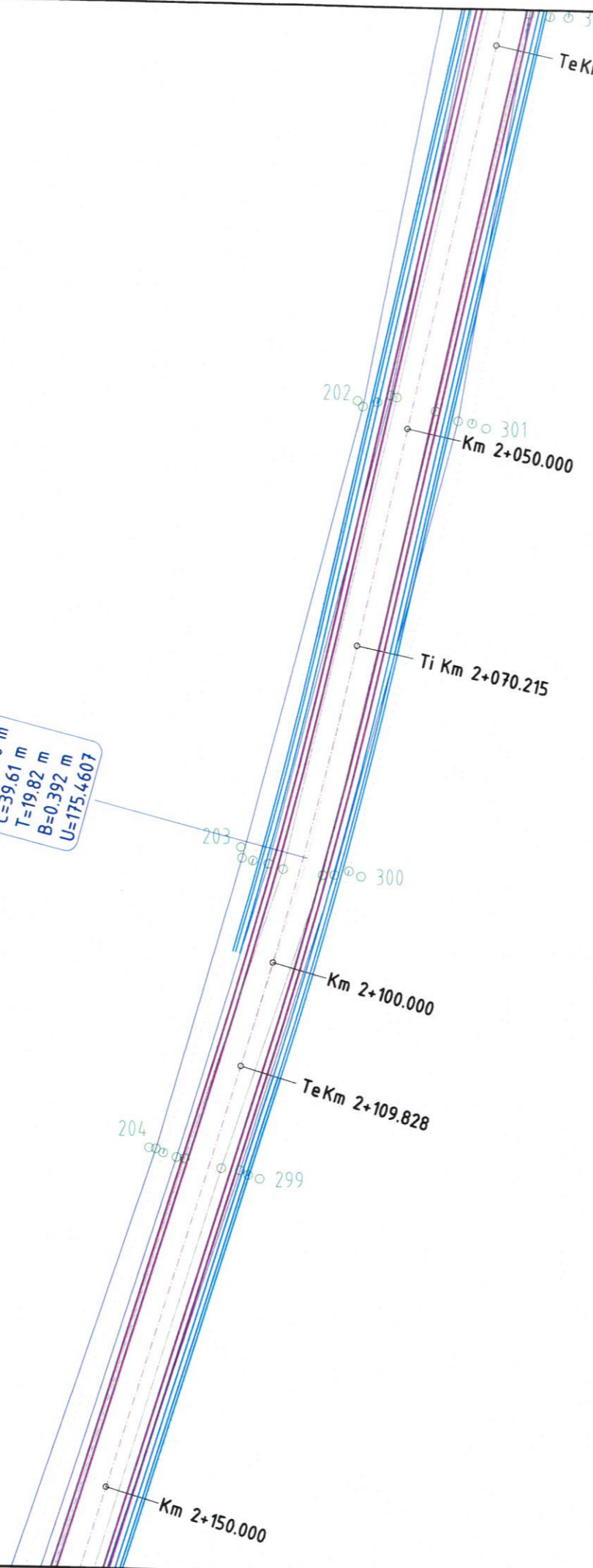
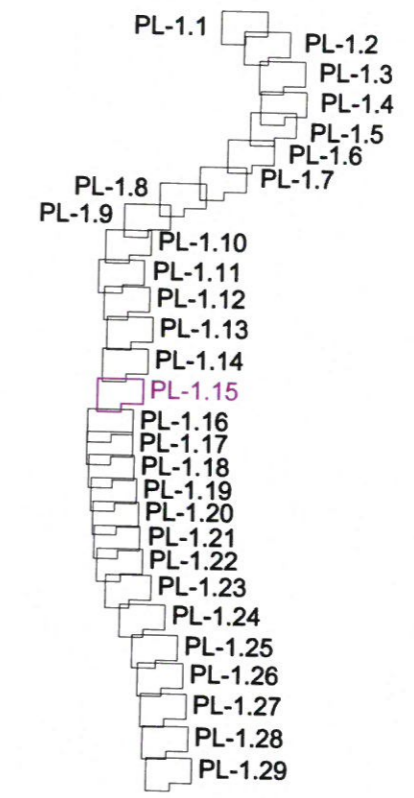

VERIFICATOR/ EXPERT TEHNIC:	NUME, PRENUME:	SEMĂTURĂ:	CERINȚĂ:	NR. REFERAT DE VERIFICARE:	DATA VERIFICĂRII:
PROIECTANT: S.C. RIVA SYSTEMS S.R.L. J22/64/2015, CUI 33983780 IASI, Sat Valea Lupului, Comuna Valea Lupului TEL: 0741078426 e-mail: rva.systems@yahoo.com				BENEFICIAR: COMUNA BÂRGĂUANI, JUDEȚUL NEAMȚ	
SPECIFICAȚIE:				TITLU PROIECT: „REABILITARE ȘI MODERNIZARE DRUMURI COMUNALE AFECTATE DE INUNDAȚII ÎN COMUNA BÂRGĂUANI, JUDEȚUL NEAMȚ”	
ȘEF PROIECT:	ing. Lupu Bianca	SEMĂTURĂ:	SCARA:	FAZĂ DE PROIECTARE:	
PROIECTAT:	ing. Hodoreanu Florin		1:500	D.A.L.I.	
DESENAT:	ing. Hodoreanu Florin		NR. PROIECT: 172/2020	NR. PLANȘĂ: PL.-1.15	
DENUMIRE PLANȘĂ: PLAN DE SITUAȚIE DC 36 km 0+055 - km 3+800, L=3,745 km				DATA ÎNTOCMIRE: AUGUST 2020	

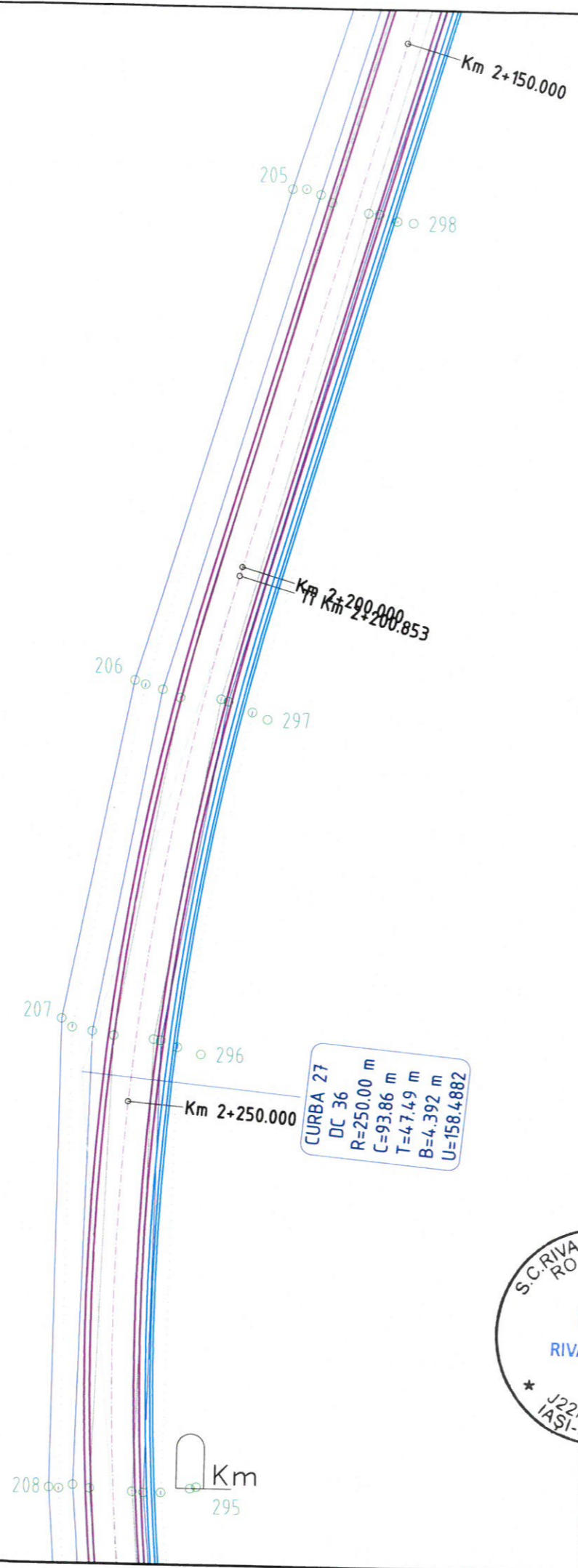

**MOD DE DISPUNERE A  
PLANSELOR DC 36**

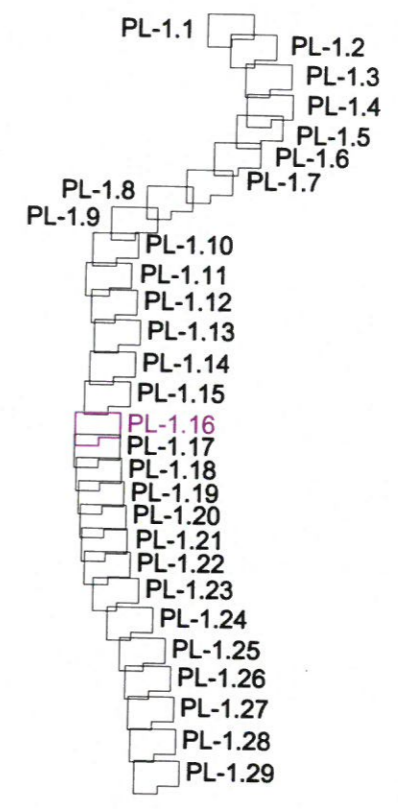

VERIFICATOR/ EXPERT TEHNIC:	NUME, PRENUME:	SEMĂTURĂ:	CERINȚĂ:	NR. REFERAT DE VERIFICARE:	DATA VERIFICĂRII:
PROIECTANT: S.C. RIVA SYSTEMS S.R.L. J22/64/2015, CUI 33983780 IASI, Sat Valea Lupului, Comuna Valea Lupului TEL: 0741078426 e-mail: rva.systems@yahoo.com		BENEFICIAR: COMUNA BÂRGĂUANI, JUDEȚUL NEAMȚ		FAZĂ DE PROIECTARE:	
TITLU PROIECT: „REABILITARE ȘI MODERNIZARE DRUMURI COMUNALE AFECTATE DE INUNDAȚII ÎN COMUNA BÂRGĂUANI, JUDEȚUL NEAMȚ”		DENUMIRE PLANȘĂ:		D.A.L.I.	
ȘEF PROIECT:	ing. Lupu Bianca	SEMĂTURĂ:	SCARA:	NR. PLANȘĂ:	
PROIECTAT:	ing. Hodoreanu Florin	SEMĂTURĂ:	NR. PROIECT:	PL.-1.16	
DESENAT:	ing. Hodoreanu Florin	SEMĂTURĂ:	172/2020	DATA ÎNTOCMIRE:	
PLAN DE SITUAȚIE DC 36 km 0+055 - km 3+800, L=3,745 km				AUGUST 2020	



RIVA SYSTEMS  
RIVA SYSTEMS

**PODET NR.4 PROIECTAT  
TRANSVERSAL TIP PREMO  
D=800 mm, L=7.50m**

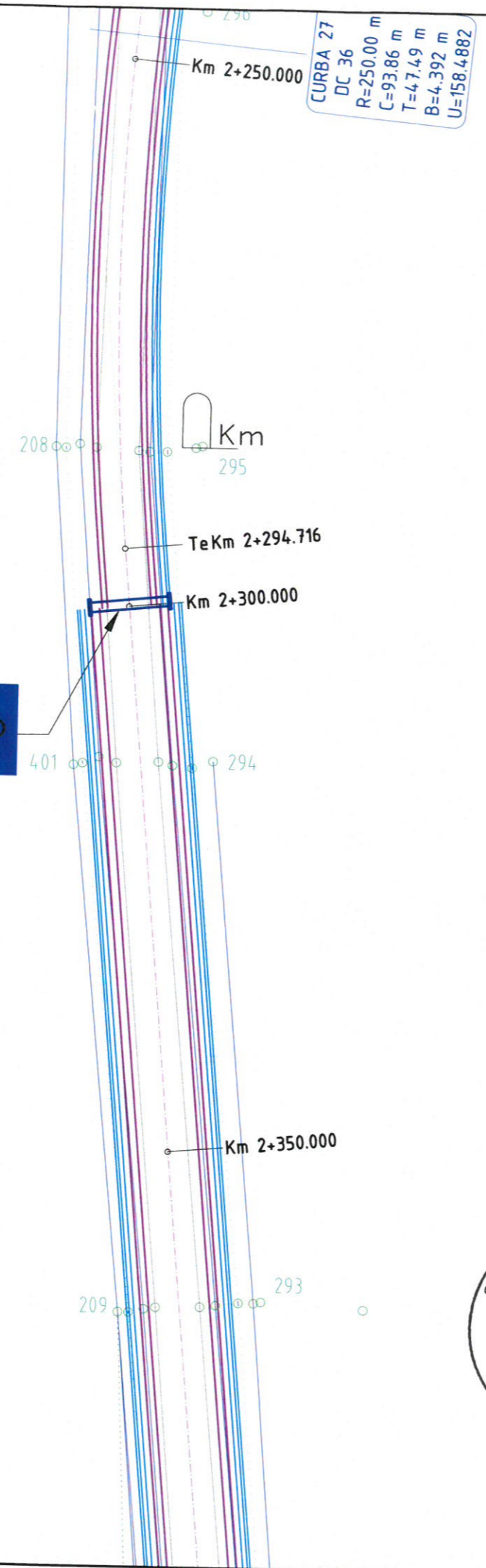

**MOD DE DISPUNERE A  
PLANSELOR DC 36**

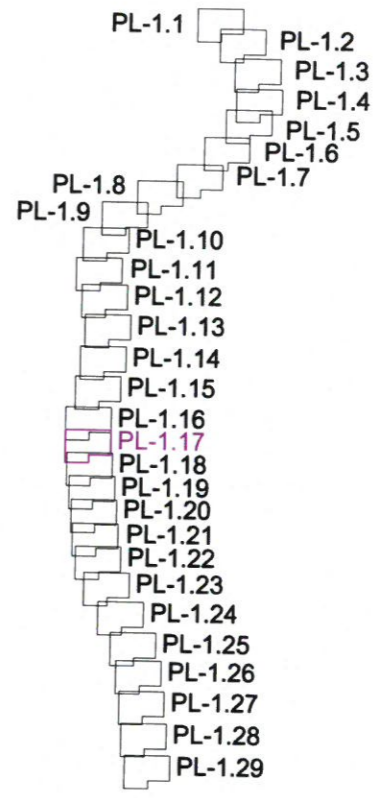

VERIFICATOR/ EXPERT TEHNIC:	NUME, PRENUME:	SEMĂTURĂ:	CERINȚĂ:	NR. REFERAT DE VERIFICARE:	DATA VERIFICĂRII:
PROIECTANT: S.C. RIVA SYSTEMS S.R.L. J22/64/2015, CUI 33983780 IASI, Sat Valea Lupului, Comuna Valea Lupului TEL: 0741078426 e-mail: rva.systems@yahoo.com					
				BENEFICIAR: COMUNA BĂRGĂUANI, JUDEȚUL NEAMȚ	FAZĂ DE PROIECTARE:
				TITLU PROIECT: „REABILITARE ȘI MODERNIZARE DRUMURI COMUNALE AFECTATE DE INUNDAȚII ÎN COMUNA BĂRGĂUANI, JUDEȚUL NEAMȚ”	D.A.L.I.
					NR. PLANȘĂ:
				DENUMIRE PLANȘĂ:	PL.-1.17
				PLAN DE SITUAȚIE DC 36 km 0+055 - km 3+800, L=3,745 km	DATA ÎNTOCMIRE:
					AUGUST 2020

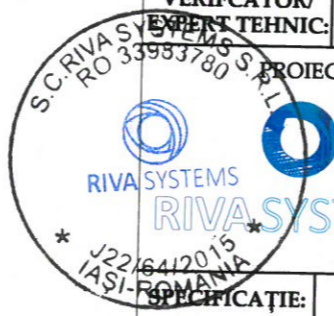

SPECIFICAȚIE:	NUME, PRENUME:	SEMĂTURĂ:	SCARA:
ȘEF PROIECT:	ing. Lupu Bianca		1:500
PROIECTAT:	ing. Hodoreanu Florin		NR. PROIECT:
DESENAT:	ing. Hodoreanu Florin		172/2020

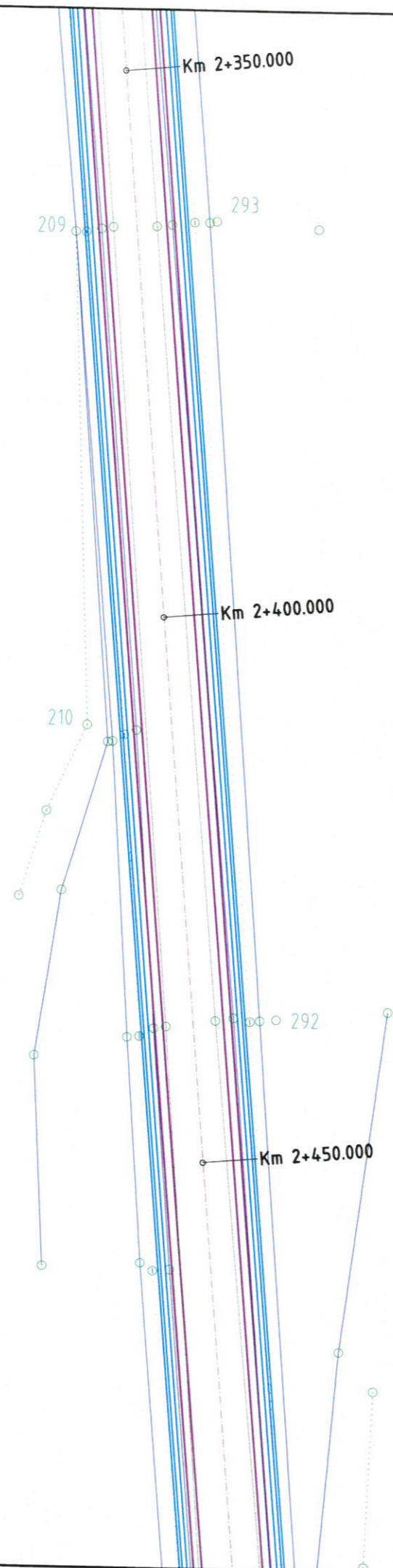

**MOD DE DISPUNERE A  
PLANSELOR DC 36**

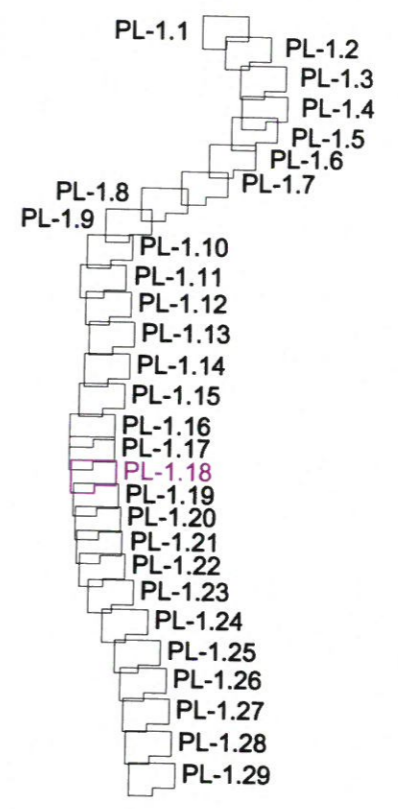

VERIFICATOR/ EXPERT TEHNIC:	NUME, PRENUME:	SEMĂTURĂ:	CERINȚĂ:	NR. REFERAT DE VERIFICARE:	DATA VERIFICĂRII:
PROIECTANT: S.C. RIVA SYSTEMS S.R.L. J22/64/2015, CUI 33983780 IASI, Sat Valea Lupului, Comuna Valea Lupului TEL: 074 1078426 e-mail: rva.systems@yahoo.com		BENEFICIAR: COMUNA BÂRGĂUANI, JUDEȚUL NEAMȚ		FAZĂ DE PROIECTARE:	
S.C. RIVA SYSTEMS S.R.L. RO 33983780 RIVA SYSTEMS RIVA SYSTEMS IASI-ROMANIA J22/64/2015		TITLU PROIECT: „REABILITARE ȘI MODERNIZARE DRUMURI COMUNALE AFECTATE DE INUNDAȚII ÎN COMUNA BÂRGĂUANI, JUDEȚUL NEAMȚ”		D.A.L.I. NR. PLANȘĂ:	
ȘEF PROIECT:	ing. Lupu Bianca	SEMĂTURĂ:	SCARA:	DENUMIRE PLANȘĂ:  PLAN DE SITUATIE DC 36 km 0+055 - km 3+800, L=3,745 km	PL.-1.18
PROIECTAT:	ing. Hodoreanu Florin	SEMĂTURĂ:	NR. PROIECT:		DATA ÎNTOCMIRE:
DESENAT:	ing. Hodoreanu Florin	SEMĂTURĂ:	172/2020		AUGUST 2020

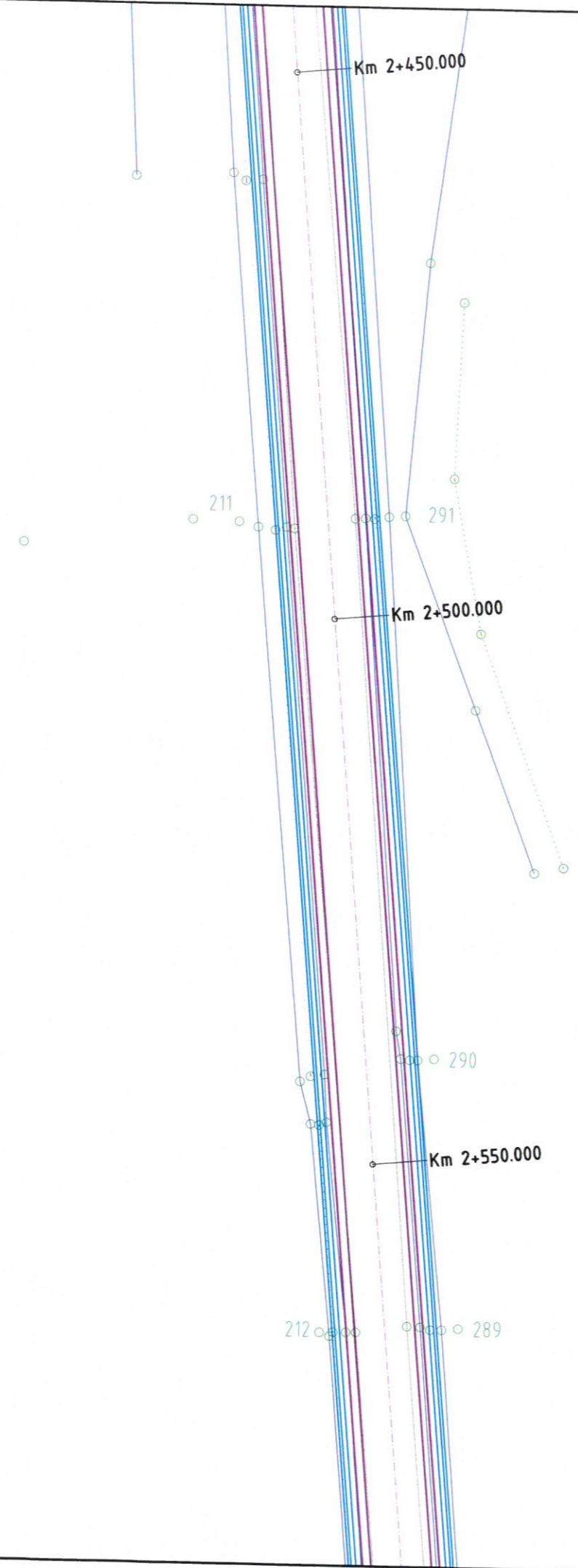

**MOD DE DISPUNERE A  
PLANSELOR DC 36**

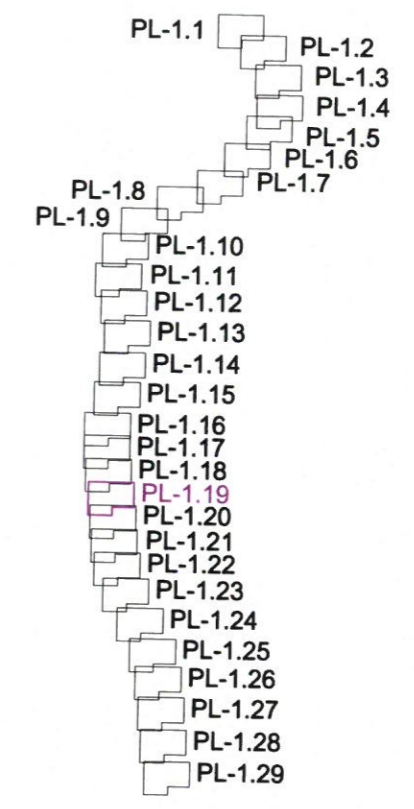

VERIFICATOR/ EXPERT TEHNIC:	NUME, PRENUME:	SEMĂTURĂ:	CERINȚĂ:	NR. REFERAT DE VERIFICARE:	DATA VERIFICĂRII:
PROIECTANT: S.C. RIVA SYSTEMS S.R.L. J22/64/2015, CUI 33983780 IASI, Sat Valea Lupului, Comuna Valea Lupului TEL: 0741078426 e-mail: rva.systems@yahoo.com		BENEFICIAR: COMUNA BÂRGĂUANI, JUDEȚUL NEAMȚ		FAZĂ DE PROIECTARE:	
SPECIFICAȚIE:		NUME, PRENUME:	SEMĂTURĂ:	SCARA:	DENUMIRE PLANȘĂ:
ȘEF PROIECT:		ing. Lupu Bianca		1:500	PLAN DE SITUATIE DC 36 km 0+055 - km 3+800, L=3,745 km
PROIECTAT:		ing. Hodoreanu Florin		NR. PROIECT:	
DESENAT:		ing. Hodoreanu Florin		172/2020	
					D.A.L.I.
					NR. PLANȘĂ:
					PL.-1.19
					DATA ÎNTOCMIRE:
					AUGUST 2020



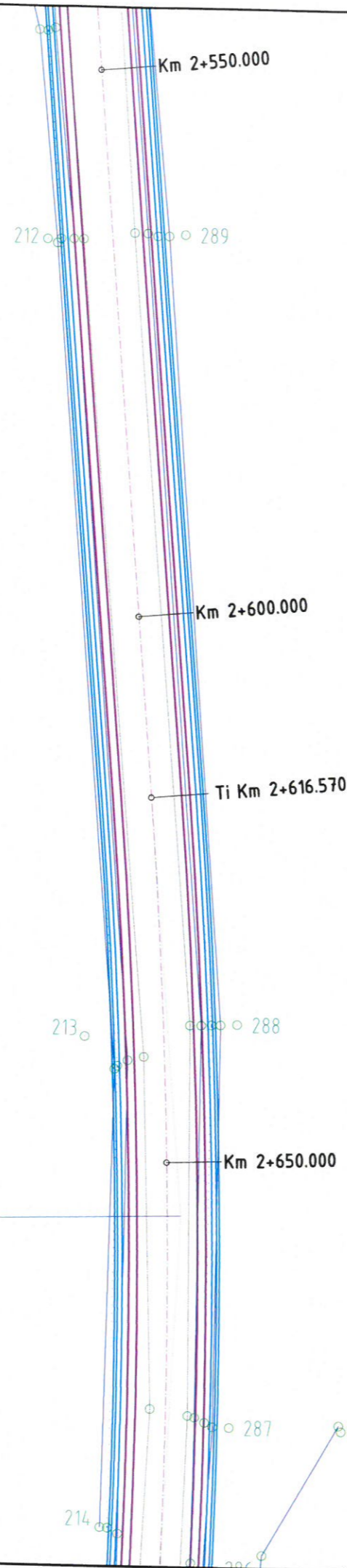

**MOD DE DISPUNERE A PLANSELOR DC 36**

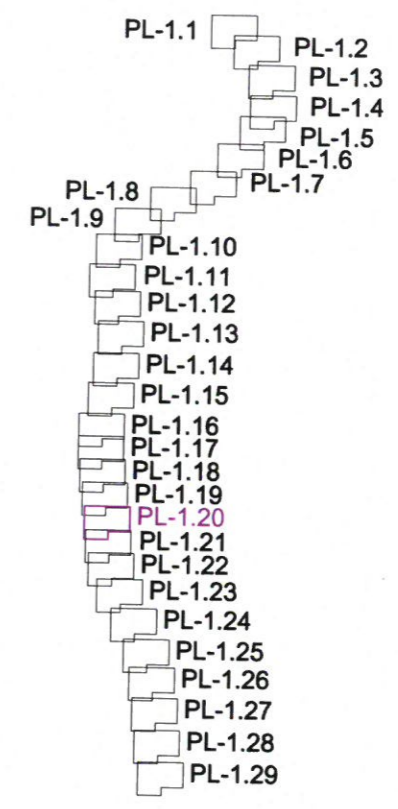

CURBA 28  
 DC 36  
 R=600.00 m  
 C=76.64 m  
 T=38.37 m  
 B=1.223 m  
 U=172.6810

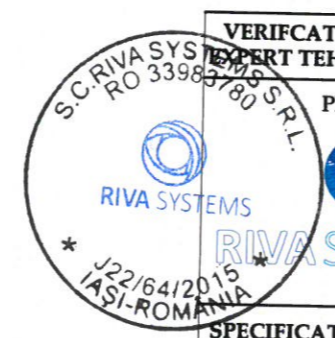

VERIFICATOR/ EXPERT TEHNIC:	NUME, PRENUME:	SEMĂTURĂ:	CERINȚĂ:	NR. REFERAT DE VERIFICARE:	DATA VERIFICĂRII:
PROIECTANT: S.C. RIVA SYSTEMS S.R.L. J22/64/2015, CUI 33983780 IASI, Sat Valea Lupului, Comuna Valea Lupului TEL: 0741078426 e-mail: rva.systems@yahoo.com					
BENEFICIAR: COMUNA BÂRGĂUANI, JUDEȚUL NEAMȚ				FAZĂ DE PROIECTARE:	
TITLU PROIECT: „REABILITARE ȘI MODERNIZARE DRUMURI COMUNALE AFECTATE DE INUNDAȚII ÎN COMUNA BÂRGĂUANI, JUDEȚUL NEAMȚ”				D.A.L.I.	
DENUMIRE PLANȘĂ: PLAN DE SITUATIE DC 36 km 0+055 - km 3+800, L=3,745 km				NR. PLANȘĂ: PL.-1.20	
SPECIFICAȚIE:				DATA ÎNTOCMIRE:	
ȘEF PROIECT:	ing. Lupu Bianca	SEMĂTURĂ:	SCARA: 1:500	AUGUST 2020	
PROIECTAT:	ing. Hodoreanu Florin	SEMĂTURĂ:	NR. PROIECT: 172/2020		
DESENAT:	ing. Hodoreanu Florin	SEMĂTURĂ:			

CURBA 28  
DC 36  
R=600.00 m  
C=76.64 m  
T=38.37 m  
B=1.223 m  
U=172.6810

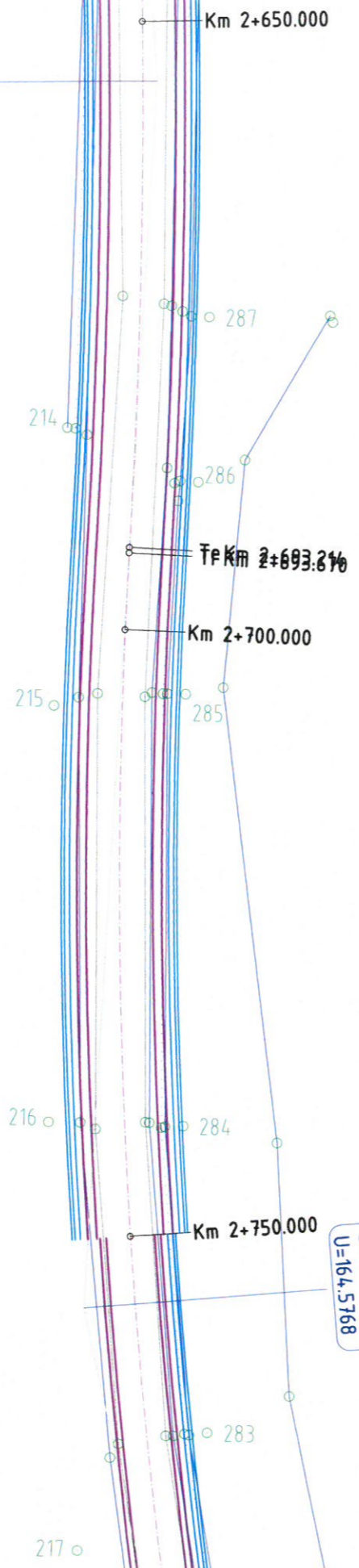

CURBA 29  
DC 36  
R=460.00 m  
C=123.83 m  
T=62.29 m  
B=4.160 m  
U=164.5768

**MOD DE DISPUNERE A  
PLANSELOR DC 36**

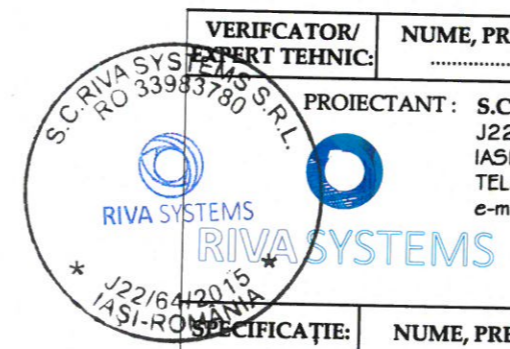
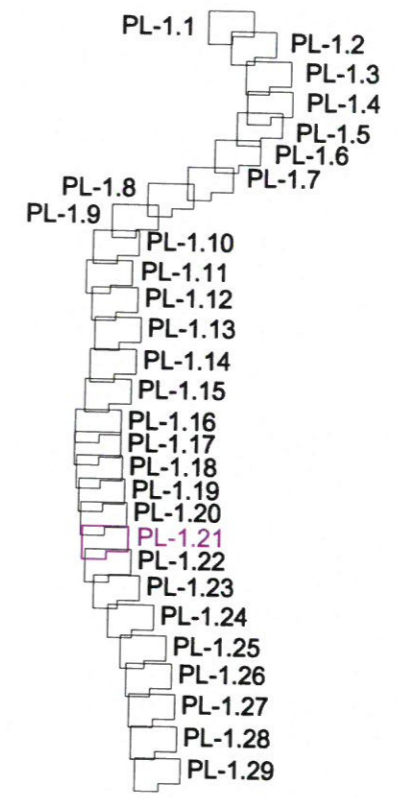

VERIFICATOR/ EXPERT TEHNIC:	NUME, PRENUME:	SEMĂTURĂ:	CERINȚĂ:	NR. REFERAT DE VERIFICARE:	DATA VERIFICĂRII:
PROIECTANT: S.C. RIVA SYSTEMS S.R.L. J22/64/2015, CUI 33983780 IASI, Sat Valea Lupului, Comuna Valea Lupului TEL: 0741078426 e-mail: rva.systems@yahoo.com				BENEFICIAR: COMUNA BĂRGĂUANI, JUDEȚUL NEAMȚ	FAZĂ DE PROIECTARE:
				TITLU PROIECT: „REABILITARE ȘI MODERNIZARE DRUMURI COMUNALE AFECTATE DE INUNDAȚII ÎN COMUNA BĂRGĂUANI, JUDEȚUL NEAMȚ”	D.A.L.I.
				DENUMIRE PLANȘĂ:	NR. PLANȘĂ:
ȘEF PROIECT:	ing. Lupu Bianca		SCARA: 1:500	PLAN DE SITUATIE DC 36 km 0+055 - km 3+800, L=3,745 km	PL.-1.21
PROIECTAT:	ing. Hodoreanu Florin		NR. PROIECT:		DATA ÎNTOCMIRE:
DESENAT:	ing. Hodoreanu Florin		172/2020		AUGUST 2020



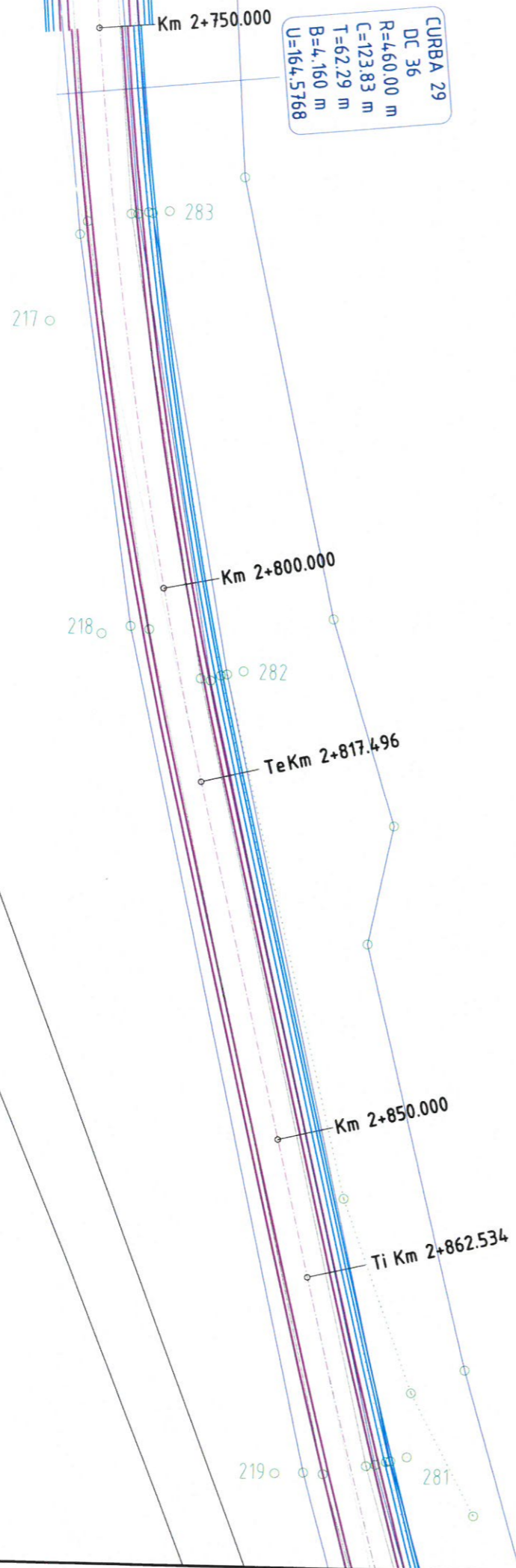

**MOD DE DISPUNERE A PLANSELOR DC 36**

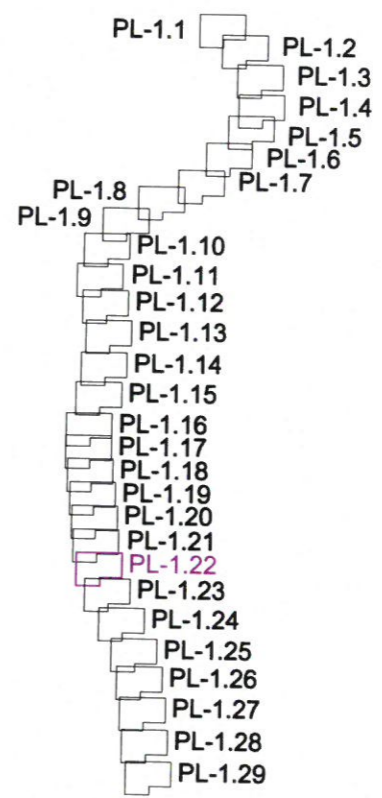

VERIFICATOR/ EXPERT TEHNIC:	NUME, PRENUME:	SEMĂTURĂ:	CERINȚĂ:	NR. REFERAT DE VERIFICARE:	DATA VERIFICĂRII:
PROIECTANT: S.C. RIVA SYSTEMS S.R.L. J22/64/2015, CUI 33983780 IASI, Sat Valea Lupului, Comuna Valea Lupului TEL: 0741078426 e-mail: rva.systems@yahoo.com		BENEFICIAR: COMUNA BÂRGĂUANI, JUDEȚUL NEAMȚ		FAZĂ DE PROIECTARE:	
SPECIFICAȚIE:		NUME, PRENUME:	SEMĂTURĂ:	SCARA:	D.A.L.I.
ȘEF PROIECT:		ing. Lupu Bianca		1:500	NR. PLANȘĂ:
PROIECTAT:		ing. Hodoreanu Florin		NR. PROIECT:	PL.-1.22
DESENAT:		ing. Hodoreanu Florin		172/2020	DATA ÎNTOCMIRE:
DENUMIRE PLANȘĂ: PLAN DE SITUAȚIE DC 36 km 0+055 - km 3+800, L=3,745 km				AUGUST 2020	

DC 36  
R=830  
C=67.9  
T=3.4  
B=0  
U=1

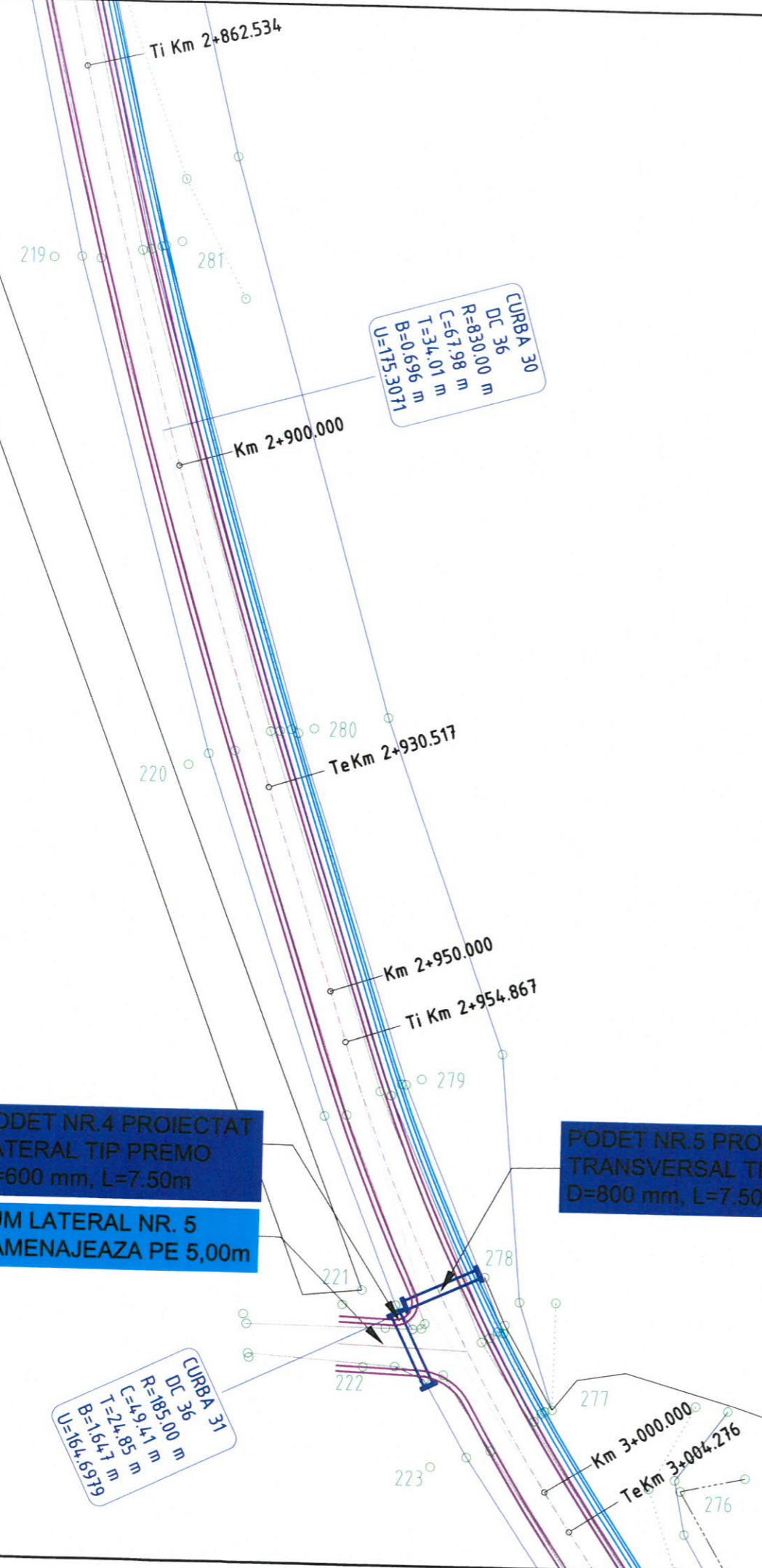

**MOD DE DISPUNERE A PLANSELOR DC 36**

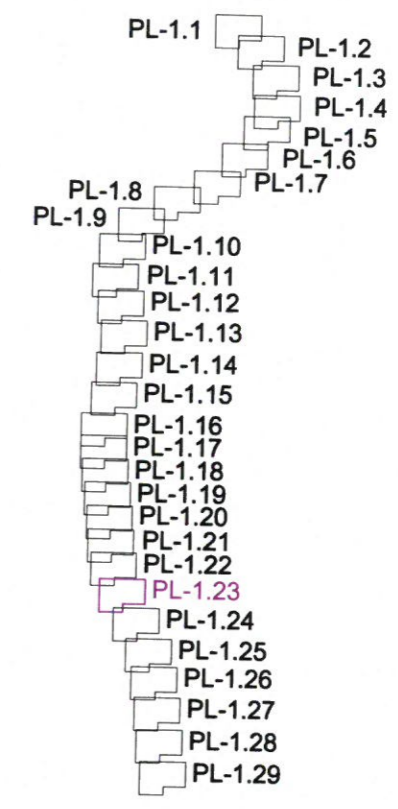

**PODET NR.4 PROIECTAT LATERAL TIP PREMO D=600 mm, L=7.50m**  
**DRUM LATERAL NR. 5 SE AMENAJEAZA PE 5,00m**

**PODET NR.5 PROIECTAT TRANSVERSAL TIP PREMO D=800 mm, L=7.50m**

**CURBA 31**  
 DC 36  
 R=185.00 m  
 C=49.41 m  
 T=7.747 m  
 B=16.7 m  
 U=164.697

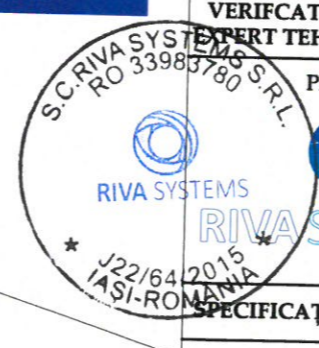

VERIFICATOR/ EXPERT TEHNIC:	NUME, PRENUME:	SEMNĂTURĂ:	CERINȚĂ:	NR. REFERAT DE VERIFICARE:	DATA VERIFICĂRII:
PROIECTANT: S.C. RIVA SYSTEMS S.R.L. J22/64/2015, CUI 33983780 IASI, Sat Valea Lupului, Comuna Valea Lupului TEL: 0741078426 e-mail: rva.systems@yahoo.com				BENEFICIAR: COMUNA BÂRGĂUANI, JUDEȚUL NEAMȚ	FAZĂ DE PROIECTARE:
				TITLU PROIECT: „REABILITARE ȘI MODERNIZARE DRUMURI COMUNALE AFECTATE DE INUNDAȚII ÎN COMUNA BÂRGĂUANI, JUDEȚUL NEAMȚ”	D.A.L.I.
				DENUMIRE PLANȘĂ: PLAN DE SITUAȚIE DC 36 km 0+055 - km 3+800, L=3,745 km	NR. PLANȘĂ: PL.-1.23
SPECIFICAȚIE:	NUME, PRENUME:	SEMNĂTURĂ:	SCARA:		
ȘEF PROIECT:	ing. Lupu Bianca		1:500		
PROIECTAT:	ing. Hodoreanu Florin		NR. PROIECT:		
DESENAT:	ing. Hodoreanu Florin		172/2020	DATA ÎNTOCMIRE: AUGUST 2020	

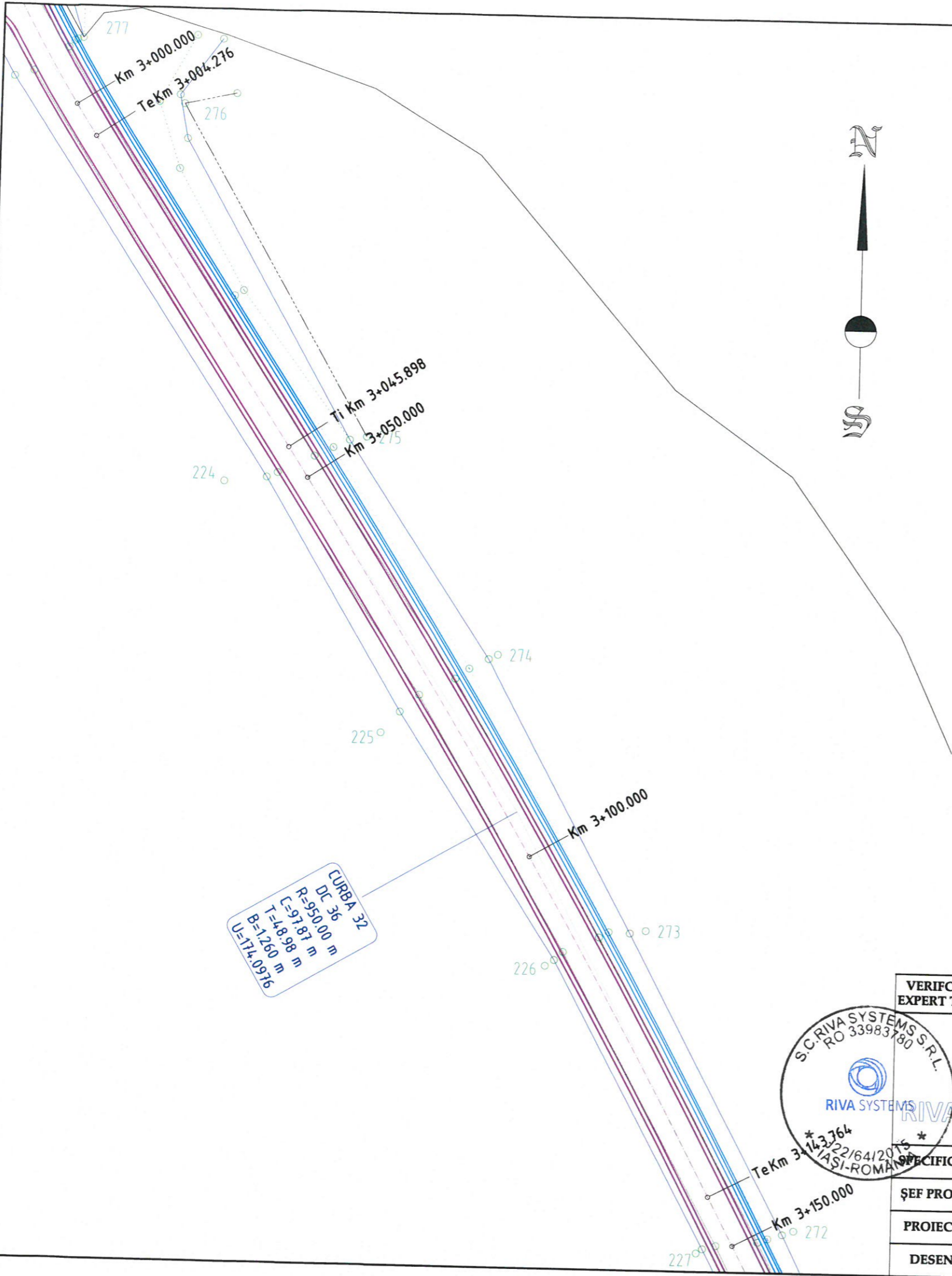

**MOD DE DISPUNERE A  
PLANSELOR DC 36**

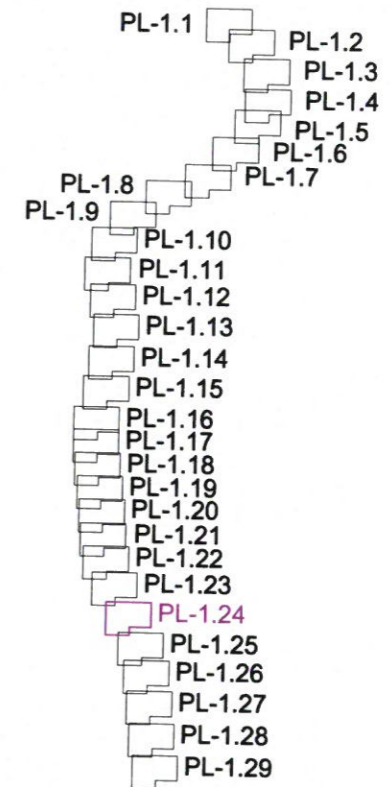

CURBA 32  
DC 36  
R=950.000 m  
C=974.87 m  
T=48.98 m  
B=1260 m  
U=174.0976



VERIFICATOR/ EXPERT TEHNIC:	NUME, PRENUME:	SEMĂTURĂ:	CERINȚĂ:	NR. REFERAT DE VERIFICARE:	DATA VERIFICĂRII:
PROIECTANT: S.C. RIVA SYSTEMS S.R.L. J22/64/2015, CUI 33983780 IASI, Sat Valea Lupului, Comuna Valea Lupului TEL: 0741078426 e-mail: rva.systems@yahoo.com				BENEFICIAR: COMUNA BÂRGĂUANI, JUDEȚUL NEAMȚ	FAZĂ DE PROIECTARE:
TITLU PROIECT: „REABILITARE ȘI MODERNIZARE DRUMURI COMUNALE AFECTATE DE INUNDAȚII ÎN COMUNA BÂRGĂUANI, JUDEȚUL NEAMȚ”				D.A.L.I.	
SPECIFICAȚIE:				NR. PLANȘĂ:	
ȘEF PROIECT:	ing. Lupu Bianca	SEMĂTURĂ:	SCARA:	PL.-1.24	
PROIECTAT:	ing. Hodoreanu Florin		NR. PROIECT:	DATA ÎNTOCMIRE:	
DESENAT:	ing. Hodoreanu Florin		172/2020	AUGUST 2020	
DENUMIRE PLANȘĂ: PLAN DE SITUATIE DC 36 km 0+055 - km 3+800, L=3,745 km					

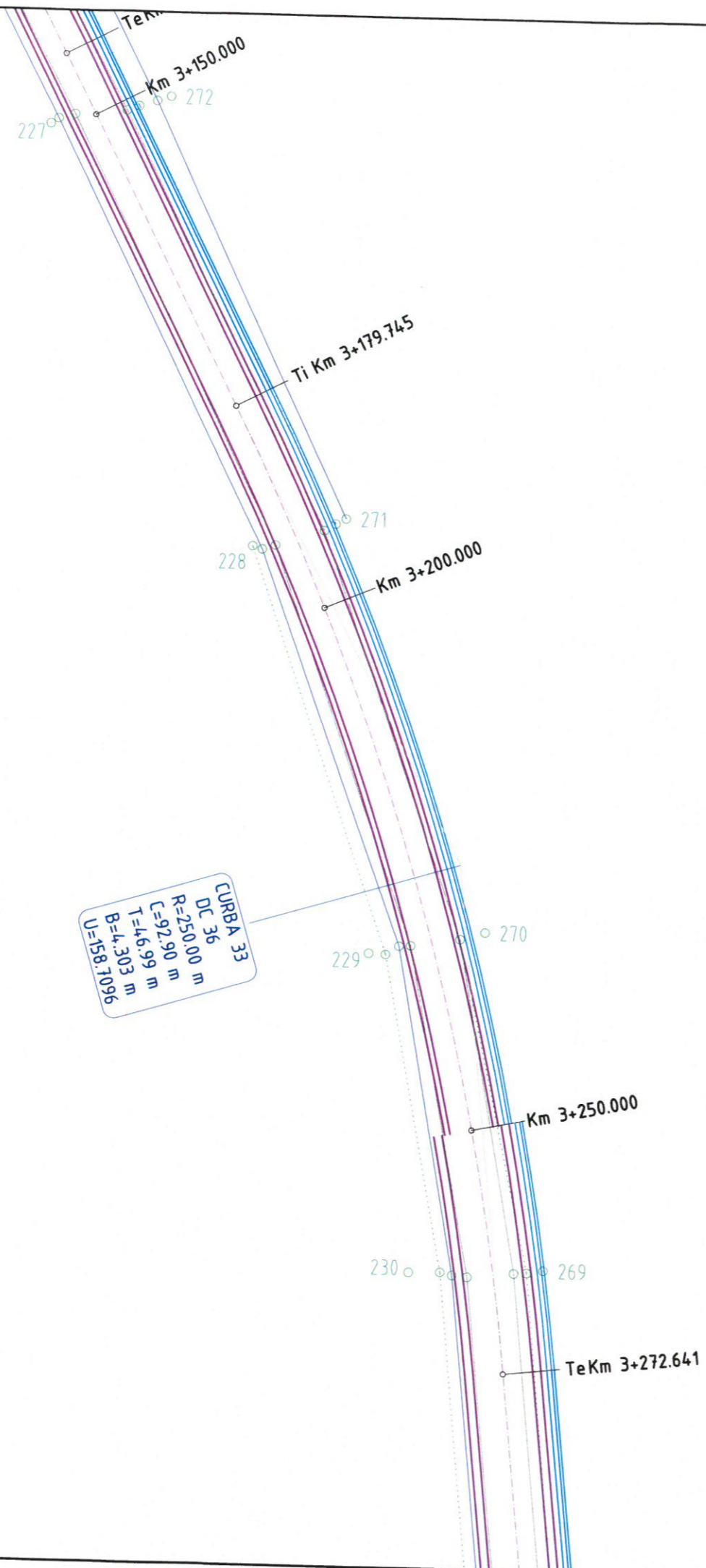

**MOD DE DISPUNERE A  
PLANSELOR DC 36**

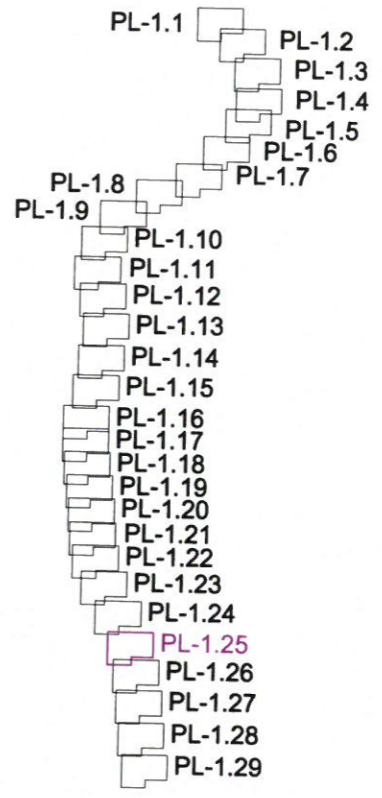

**CURBA 33**  
 DC 36  
 R=250.00 m  
 L=92.90 m  
 T=4.6.99 m  
 B=4.303 m  
 U=158.1096



<b>VERIFICATOR/ EXPERT TEHNIC:</b>	<b>NUME, PRENUME:</b>	<b>SEMĂTURĂ:</b>	<b>CERINȚĂ:</b>	<b>NR. REFERAT DE VERIFICARE:</b>	<b>DATA VERIFICĂRII:</b>
<b>PROIECTANT: S.C. RIVA SYSTEMS S.R.L.</b> J22/64/2015, CUI 33983780 IASI, Sat Valea Lupului, Comuna Valea Lupului TEL: 0741078426 e-mail: rva.systems@yahoo.com				<b>BENEFICIAR:</b> COMUNA BÂRGĂUANI, JUDEȚUL NEAMȚ	<b>FAZĂ DE PROIECTARE:</b>
				<b>TITLU PROIECT:</b> „REABILITARE ȘI MODERNIZARE DRUMURI COMUNALE AFECTATE DE INUNDAȚII ÎN COMUNA BÂRGĂUANI, JUDEȚUL NEAMȚ”	<b>D.A.L.I.</b>
<b>ȘEF PROIECT:</b>	ing. Lupu Bianca		<b>SCARA:</b> 1:500	<b>DENUMIRE PLANȘĂ:</b>  PLAN DE SITUAȚIE DC 36 km 0+055 - km 3+800, L=3,745 km	<b>NR. PLANȘĂ:</b> PL.-1.25
<b>PROIECTAT:</b>	ing. Hodoreanu Florin		<b>NR. PROIECT:</b> 172/2020		<b>DATA ÎNTOCMIRE:</b> AUGUST 2020
<b>DESENAT:</b>	ing. Hodoreanu Florin				

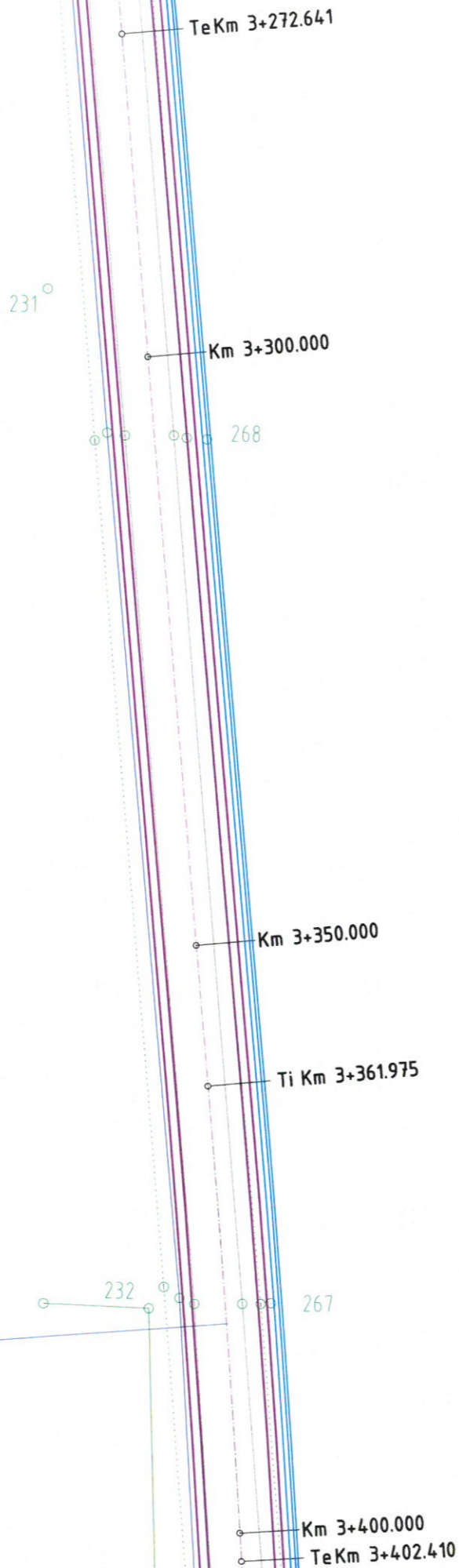

**MOD DE DISPUNERE A  
PLANSELOR DC 36**

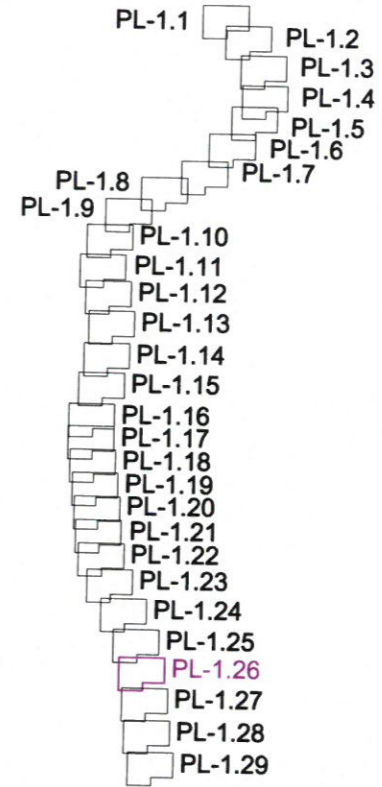

CURBA 34  
DC 36  
R=1500.00 m  
C=40.44 m  
T=20.22 m  
B=0.136 m  
U=178.4555

VERIFICATOR/ EXPERT TEHNIC:	NUME, PRENUME:	SEMĂTURĂ:	CERINȚĂ:	NR. REFERAT DE VERIFICARE:	DATA VERIFICĂRII:
PROIECTANT: S.C. RIVA SYSTEMS S.R.L. J22/64/2015, CUI 33983780 IASI, Sat Valea Lupului, Comuna Valea Lupului TEL: 0741078426 e-mail: rva.systems@yahoo.com		BENEFICIAR: COMUNA BÂRGĂUANI, JUDEȚUL NEAMȚ		FAZĂ DE PROIECTARE:	
S.C. RIVA SYSTEMS S.R.L. RO 33983780 RIVA SYSTEMS IASI-ROȘCOPȘI		TITLU PROIECT: „REABILITARE ȘI MODERNIZARE DRUMURI COMUNALE AFECTATE DE INUNDAȚII ÎN COMUNA BÂRGĂUANI, JUDEȚUL NEAMȚ”		D.A.L.I. NR. PLANȘĂ:	
ȘEF PROIECT:	ing. Lupu Bianca	SEMĂTURĂ:	SCARA:	DENUMIRE PLANȘĂ:  PLAN DE SITUATIE DC 36 km 0+055 - km 3+800, L=3,745 km	PL.-1.26
PROIECTAT:	ing. Hodoreanu Florin		NR. PROIECT:		DATA ÎNTOCMIRE:
DESENAT:	ing. Hodoreanu Florin		172/2020		AUGUST 2020



**MOD DE DISPUNERE A  
PLANSELOR DC 36**

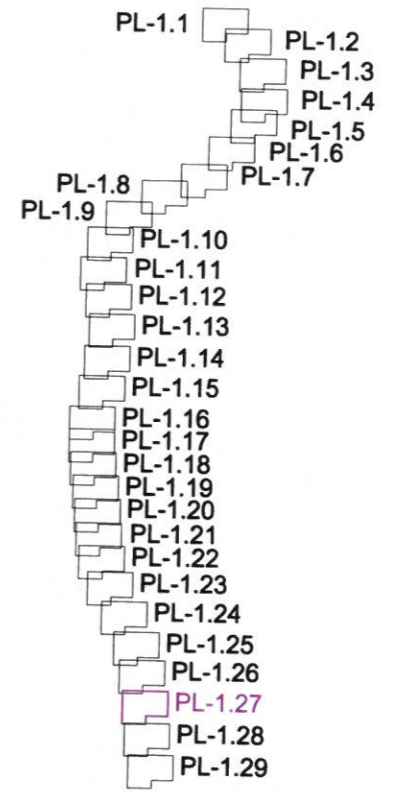

Km 3+400.000  
TeKm 3+402.410

Km 3+450.000

Km 3+500.000  
Ti Km 3+504.471

TeKm 3+537.743



CURBA 35  
DC 36  
R=500.00 m  
C=33.27 m  
T=16.64 m  
B=0.277 m  
U=176.1873

	VERIFICATOR/ EXPERT TEHNIC:	NUME, PRENUME:	SEMNĂTURĂ:	CERINȚĂ:	NR. REFERAT DE VERIFICARE:	DATA VERIFICĂRII:
	PROIECTANT:	S.C. RIVA SYSTEMS S.R.L. J22/64/2015, CUI 33983780 IASI, Sat Valea Lupului, Comuna Valea Lupului TEL: 0741078426 e-mail: rva.systems@yahoo.com			BENEFICIAR:	FAZĂ DE PROIECTARE:
					COMUNA BÂRGĂUANI, JUDEȚUL NEAMȚ	D.A.L.I.
					TITLU PROIECT: „REABILITARE ȘI MODERNIZARE DRUMURI COMUNALE AFECTATE DE INUNDAȚII ÎN COMUNA BÂRGĂUANI, JUDEȚUL NEAMȚ”	NR. PLANȘĂ:
					DENUMIRE PLANȘĂ:	PL.-1.27
					PLAN DE SITUAȚIE DC 36 km 0+055 - km 3+800, L=3,745 km	DATA ÎNTOCMIRE:
						AUGUST 2020

SPECIFICAȚIE:	NUME, PRENUME:	SEMNĂTURĂ:	SCARA:
ȘEF PROIECT:	ing. Lupu Bianca		1:500
PROIECTAT:	ing. Hodoreanu Florin		NR. PROIECT:
DESENAT:	ing. Hodoreanu Florin		172/2020



**MOD DE DISPUNERE A  
PLANSELOR DC 36**

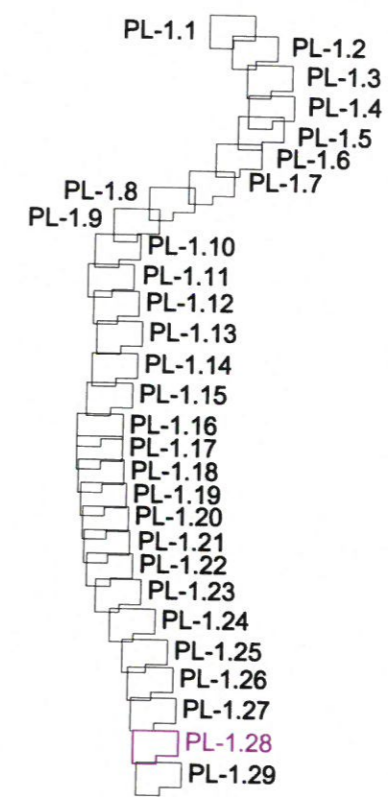

CURBA 36  
DC 36  
R=800.00 m  
C=27.09 m  
T=13.55 m  
B=0.115 m  
U=178.0595

**DRUM LATERAL NR. 6  
SE AMENAJEAZA PE 5,00m**

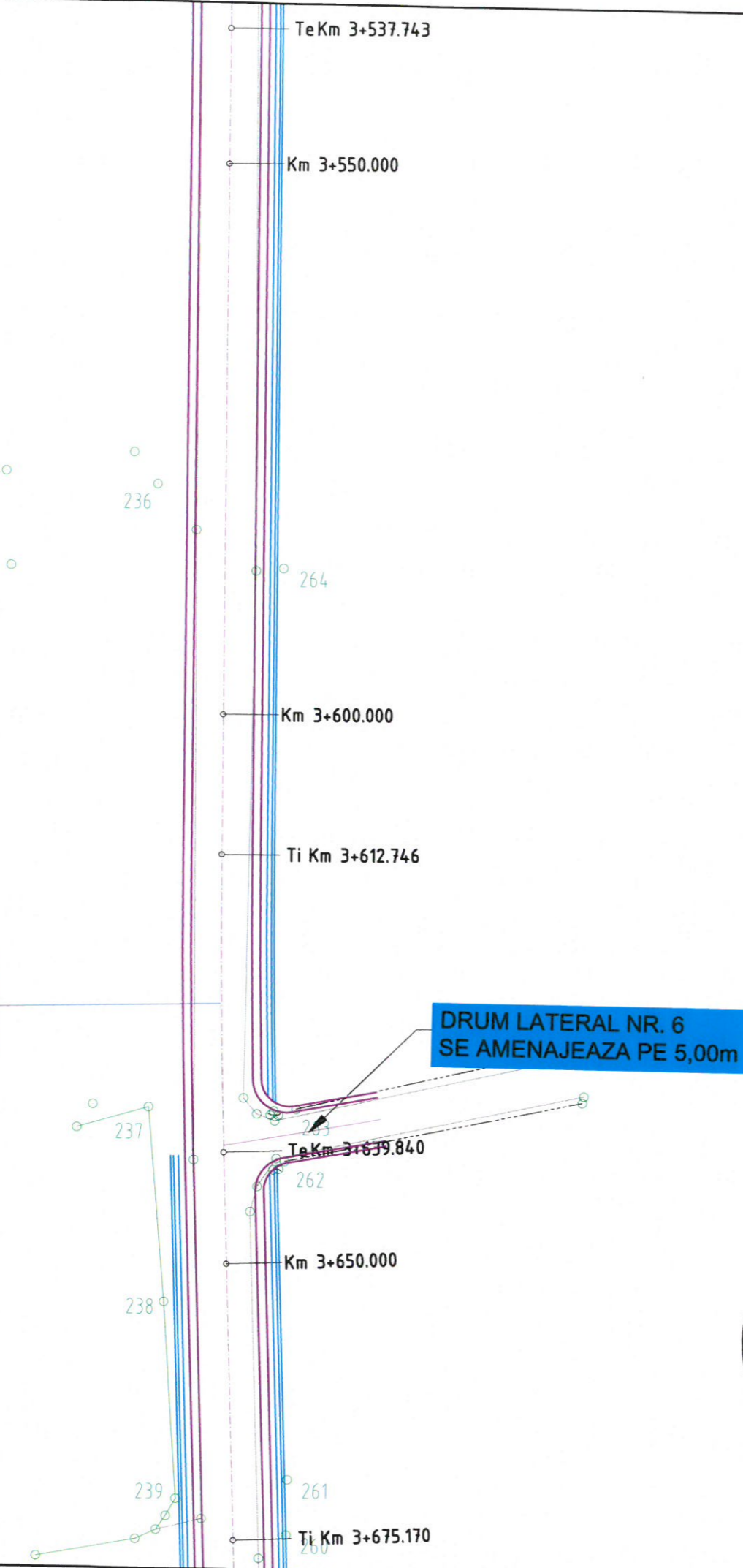

PROIECTANT: S.C. RIVA SYSTEMS S.R.L.  
J22/64/2015, CUI 33983780  
IASI, Sat Valea Lupului, Comuna Valea Lupului  
TEL: 0741078426  
e-mail: rva.systems@yahoo.com

VERIFICATOR/ EXPERT TEHNIC:	NUME, PRENUME:	SEMĂTURĂ:	CERINȚĂ:	NR. REFERAT DE VERIFICARE:	DATA VERIFICĂRII:
PROIECTANT: S.C. RIVA SYSTEMS S.R.L. J22/64/2015, CUI 33983780 IASI, Sat Valea Lupului, Comuna Valea Lupului TEL: 0741078426 e-mail: rva.systems@yahoo.com				BENEFICIAR: COMUNA BĂRGĂUANI, JUDEȚUL NEAMȚ	FAZĂ DE PROIECTARE:
TITLU PROIECT: „REABILITARE ȘI MODERNIZARE DRUMURI COMUNALE AFECTATE DE INUNDAȚII ÎN COMUNA BĂRGĂUANI, JUDEȚUL NEAMȚ”				D.A.L.I.	
SPECIFICAȚIE:				NR. PLANȘĂ:	
ȘEF PROIECT:	ing. Lupu Bianca	SEMĂTURĂ:	SCARA:	PL.-1.28	
PROIECTAT:	ing. Hodoreanu Florin	SEMĂTURĂ:	NR. PROIECT:	DATA ÎNTOCMIRE:	
DESENAT:	ing. Hodoreanu Florin	SEMĂTURĂ:	172/2020	AUGUST 2020	
DENUMIRE PLANȘĂ: PLAN DE SITUAȚIE DC 36 km 0+055 - km 3+800, L=3,745 km					

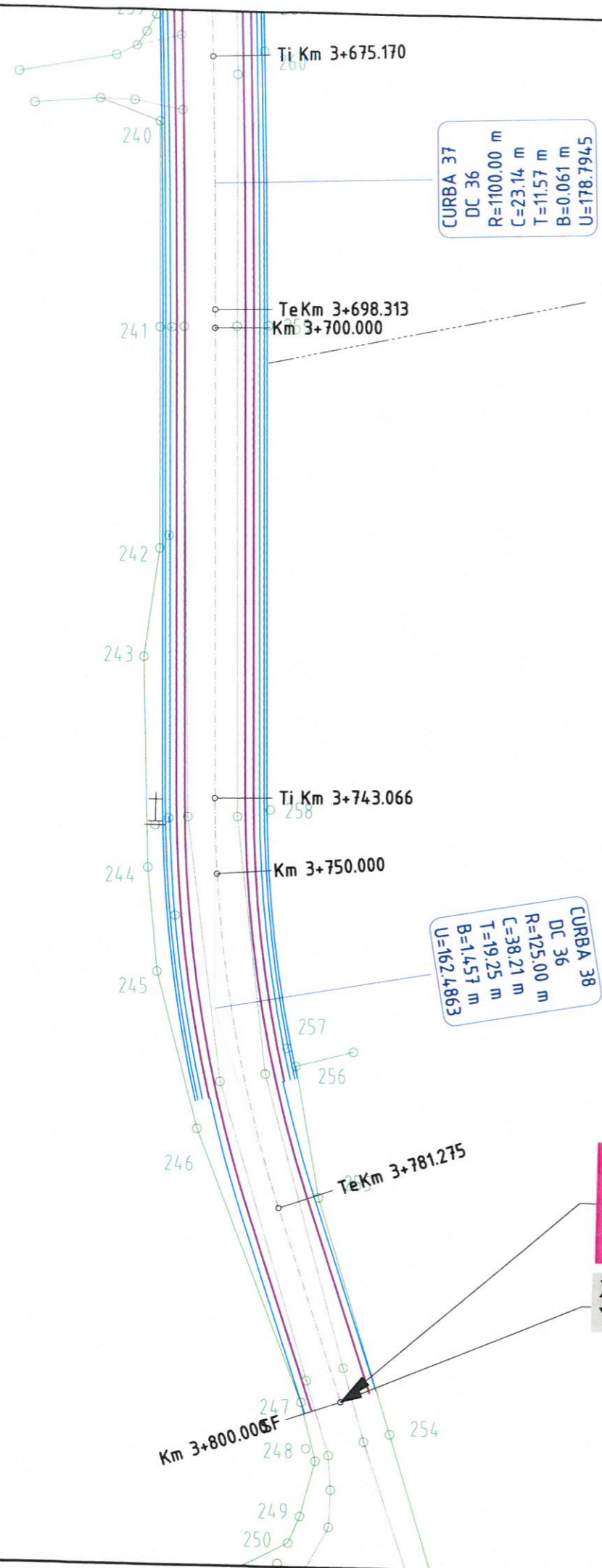

**MOD DE DISPUNERE A  
 PLANSELOR DC 36**

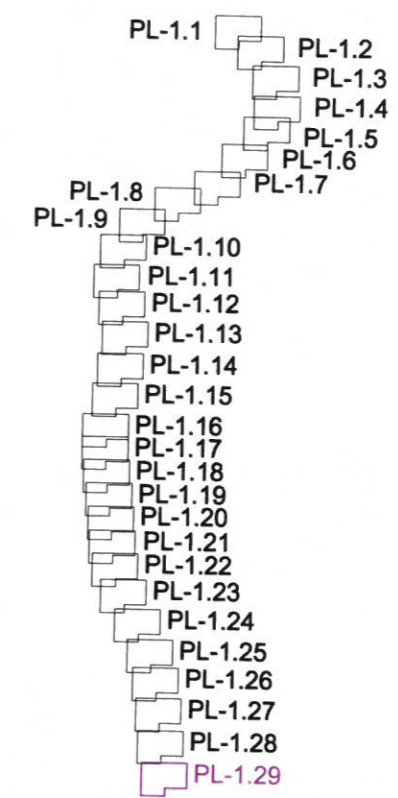

**SFARSIT DC 36  
 km 3+800**

X - 625845.2830  
 Y - 612092.3359



VERIFICATOR/ EXPERT TEHNIC:	NUME, PRENUME:	SEMĂTURĂ:	CERINȚĂ:	NR. REFERAT DE VERIFICARE:	DATA VERIFICĂRII:
PROIECTANT: S.C. RIVA SYSTEMS S.R.L. J22/64/2015, CUI 33983780 IASI, Sat Valea Lupului, Comuna Valea Lupului TEL: 0741078426 e-mail: rva.systems@yahoo.com				BENEFICIAR: COMUNA BĂRGĂUANI, JUDEȚUL NEAMȚ	FAZĂ DE PROIECTARE:
TITLU PROIECT: „REABILITARE ȘI MODERNIZARE DRUMURI COMUNALE AFECTATE DE INUNDAȚII ÎN COMUNA BĂRGĂUANI, JUDEȚUL NEAMȚ”				D.A.L.I.	
DENUMIRE PLANȘĂ: PLAN DE SITUATIE DC 36 km 0+055 - km 3+800, L=3,745 km				NR. PLANȘĂ: PL.-1.29	
ȘEF PROIECT:	ing. Lupu Bianca		SCARA: 1:500	DATA ÎNTOCMIRE:	
PROIECTAT:	ing. Hodoreanu Florin		NR. PROIECT: 172/2020	AUGUST 2020	
DESENAT:	ing. Hodoreanu Florin				



CURBA 1  
DC 113A  
R=40.00 m  
C=9.85 m  
T=4.95 m  
B=0.303 m  
U=165.8879

X - 627816.2940  
Y - 606591.1080  
**PODET EXISTENT -  
NU SE INTERVINE**

1/5 Cc

**INCEPUT DC 113A  
km 0+000**

**MOD DE DISPUNERE A  
PLANSELOR DC 113A**

- PL-1.30
- PL-1.31
- PL-1.32
- PL-1.33
- PL-1.34
- PL-1.35
- PL-1.36
- PL-1.37
- PL-1.38
- PL-1.39
- PL-1.40
- PL-1.41
- PL-1.42
- PL-1.43
- PL-1.44
- PL-1.45
- PL-1.46
- PL-1.47

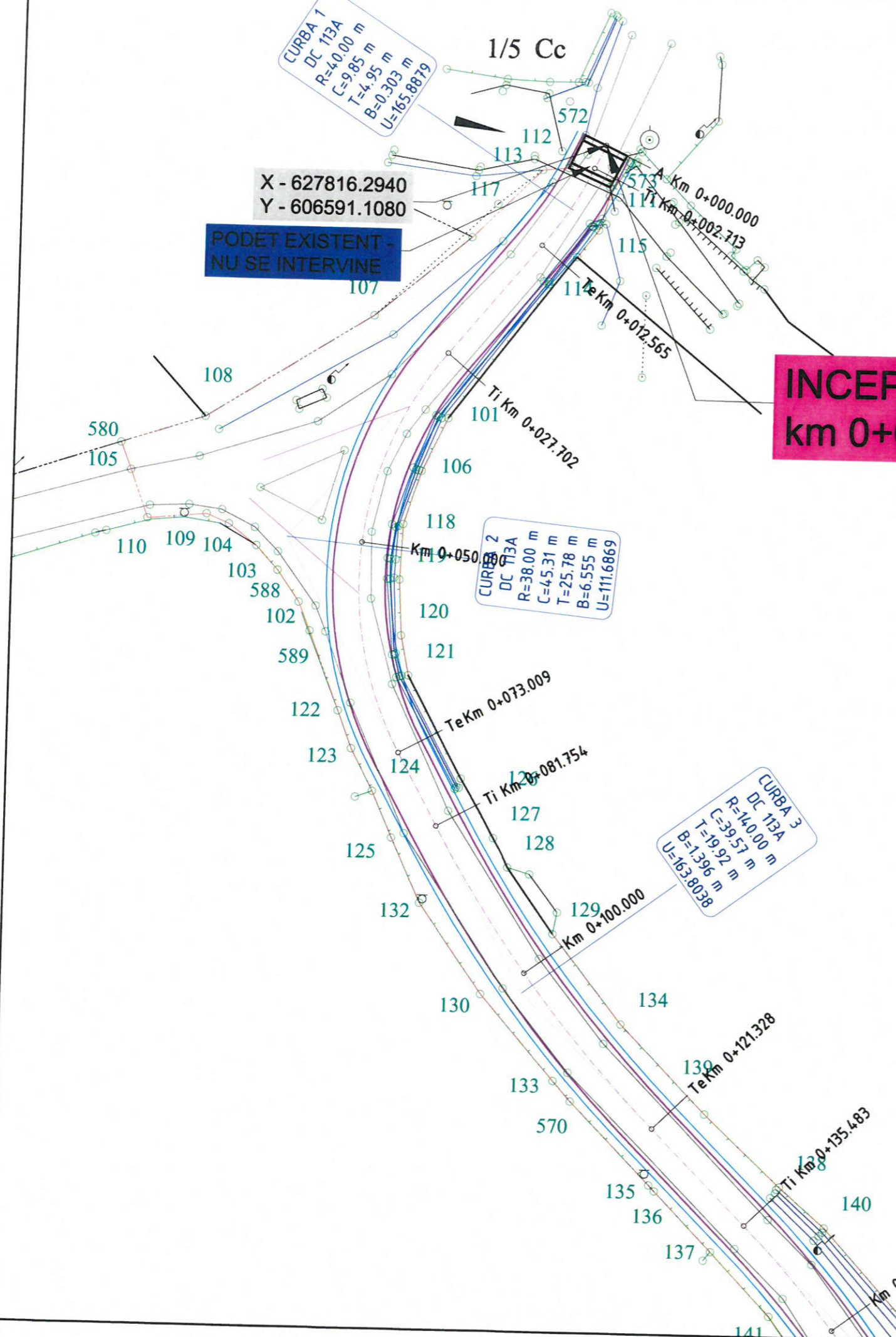

CURBA 2  
DC 113A  
R=38.00 m  
C=45.31 m  
T=25.78 m  
B=6.555 m  
U=111.6869

CURBA 3  
DC 113A  
R=14.00 m  
C=39.57 m  
T=19.92 m  
B=1.395 m  
U=163.8038

VERIFICATOR/ EXPERT TEHNIC:	NUME, PRENUME:	SEMĂTURĂ:	CERINȚĂ:	NR. REFERAT DE VERIFICARE:	DATA VERIFICĂRII:
 S.C. RIVA SYSTEMS S.R.L. J22/64/2015, CUI 33983780 IASI, Sat Valea Lupului, Comuna Valea Lupului TEL: 0741078426 e-mail: rva.systems@yahoo.com	PROIECTANT: S.C. RIVA SYSTEMS S.R.L.			BENEFICIAR:	FAZĂ DE PROIECTARE:
				COMUNA BĂRGĂUANI, JUDEȚUL NEAMȚ	D.A.L.I.
SPECIFICAȚIE:				NR. PLANȘĂ:	PL.-1.30
ȘEF PROIECT:	ing. Lupu Bianca	SEMĂTURĂ:	SCARA:	DENUMIRE PLANȘĂ:	
PROIECTAT:	ing. Hodoreanu Florin		1:500	PLAN DE SITUAȚIE	
DESENAT:	ing. Hodoreanu Florin		NR. PROIECT:	DC 113A	
			172/2020	km 0+000 - km 2+303, L=2,303 km	
				DATA ÎNTOCMIRE:	AUGUST 2020



**MOD DE DISPUNERE A  
PLANSELOR DC 113A**

- PL-1.30
- PL-1.31
- PL-1.32
- PL-1.33
- PL-1.34
- PL-1.35
- PL-1.36
- PL-1.37
- PL-1.38
- PL-1.39
- PL-1.40
- PL-1.41
- PL-1.42
- PL-1.43
- PL-1.44
- PL-1.45
- PL-1.46
- PL-1.47

**PODET NR.1 PROIECTAT  
TRANSVERSAL DIN ELEMENTE  
PREFABRICATE TIP D5**

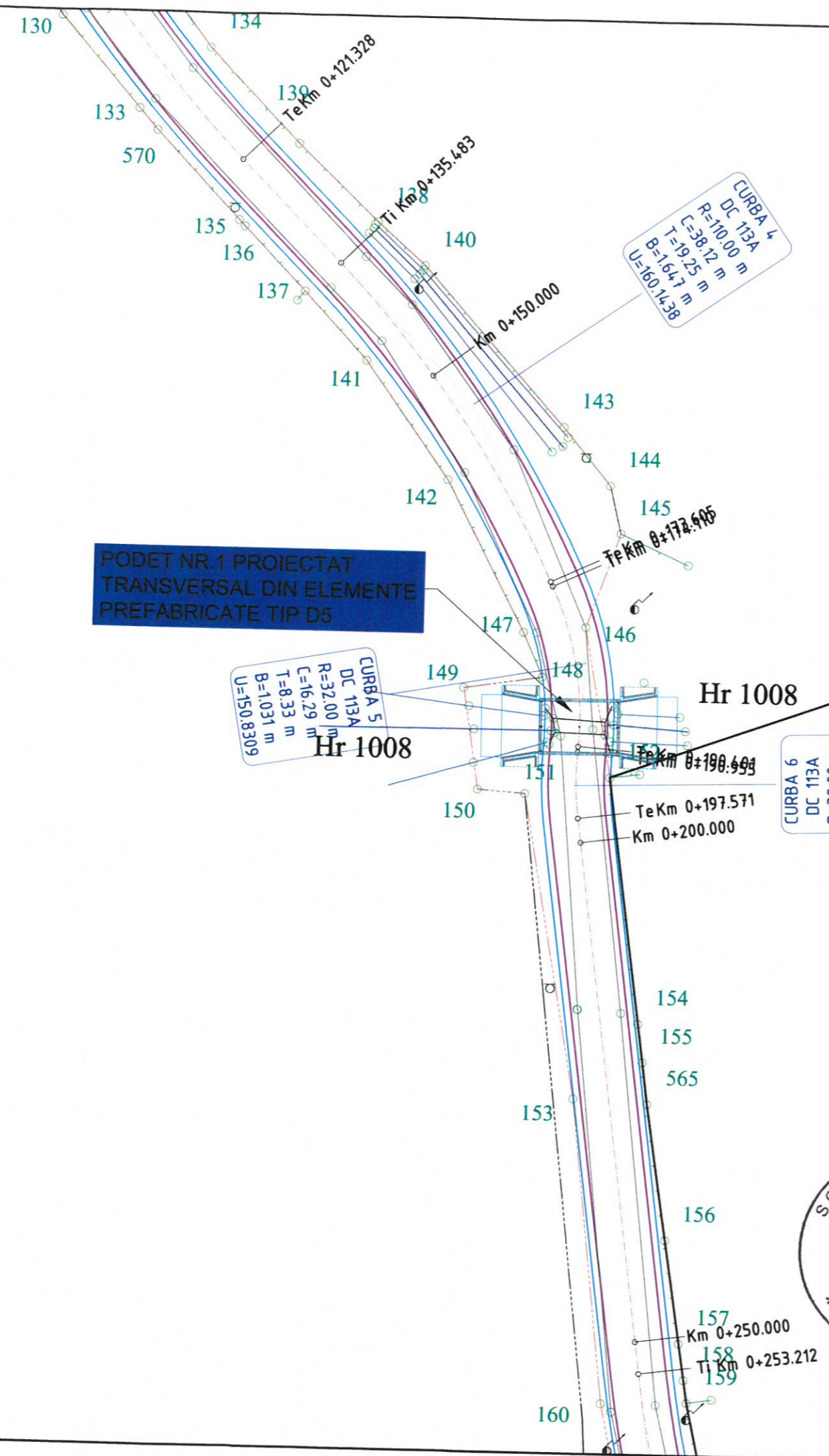

**CURBA 4  
DC 113A  
R=110.00 m  
C=38.72 m  
T=19.25 m  
B=164.7 m  
U=160.1438**

**CURBA 5  
DC 113A  
R=32.00 m  
C=16.29 m  
T=8.33 m  
B=1.031 m  
U=150.8309**

**CURBA 6  
DC 113A  
R=32.00 m  
C=6.62 m  
T=3.32 m  
B=0.171 m  
U=168.1546**



<b>VERIFICATOR/ EXPERT TEHNIC:</b>	<b>NUME, PRENUME:</b>	<b>SEMNĂTURĂ:</b>	<b>CERINȚĂ:</b>	<b>NR. REFERAT DE VERIFICARE:</b>	<b>DATA VERIFICĂRII:</b>
<b>PROIECTANT: S.C. RIVA SYSTEMS S.R.L.</b> J22/64/2015, CUI 33983780 IASI, Sat Valea Lupului, Comuna Valea Lupului TEL: 0741078426 e-mail: rva.systems@yahoo.com				<b>BENEFICIAR:</b> COMUNA BĂRGĂUANI, JUDEȚUL NEAMȚ	
<b>TITLU PROIECT:</b> „REABILITARE ȘI MODERNIZARE DRUMURI COMUNALE AFECTATE DE INUNDAȚII ÎN COMUNA BĂRGĂUANI, JUDEȚUL NEAMȚ”				<b>FAZĂ DE PROIECTARE:</b>  <b>D.A.L.I.</b>  <b>NR. PLANȘĂ:</b> PL.-1.31	
<b>DENUMIRE PLANȘĂ:</b>  PLAN DE SITUATIE DC 113A km 0+000 - km 2+303, L=2,303 km				<b>DATA ÎNTOCMIRE:</b> AUGUST 2020	
<b>ȘEF PROIECT:</b>	ing. Lupu Bianca		<b>SCARA:</b>	1:500	
<b>PROIECTAT:</b>	ing. Hodoreanu Florin		<b>NR. PROIECT:</b>	172/2020	
<b>DESENAT:</b>	ing. Hodoreanu Florin				

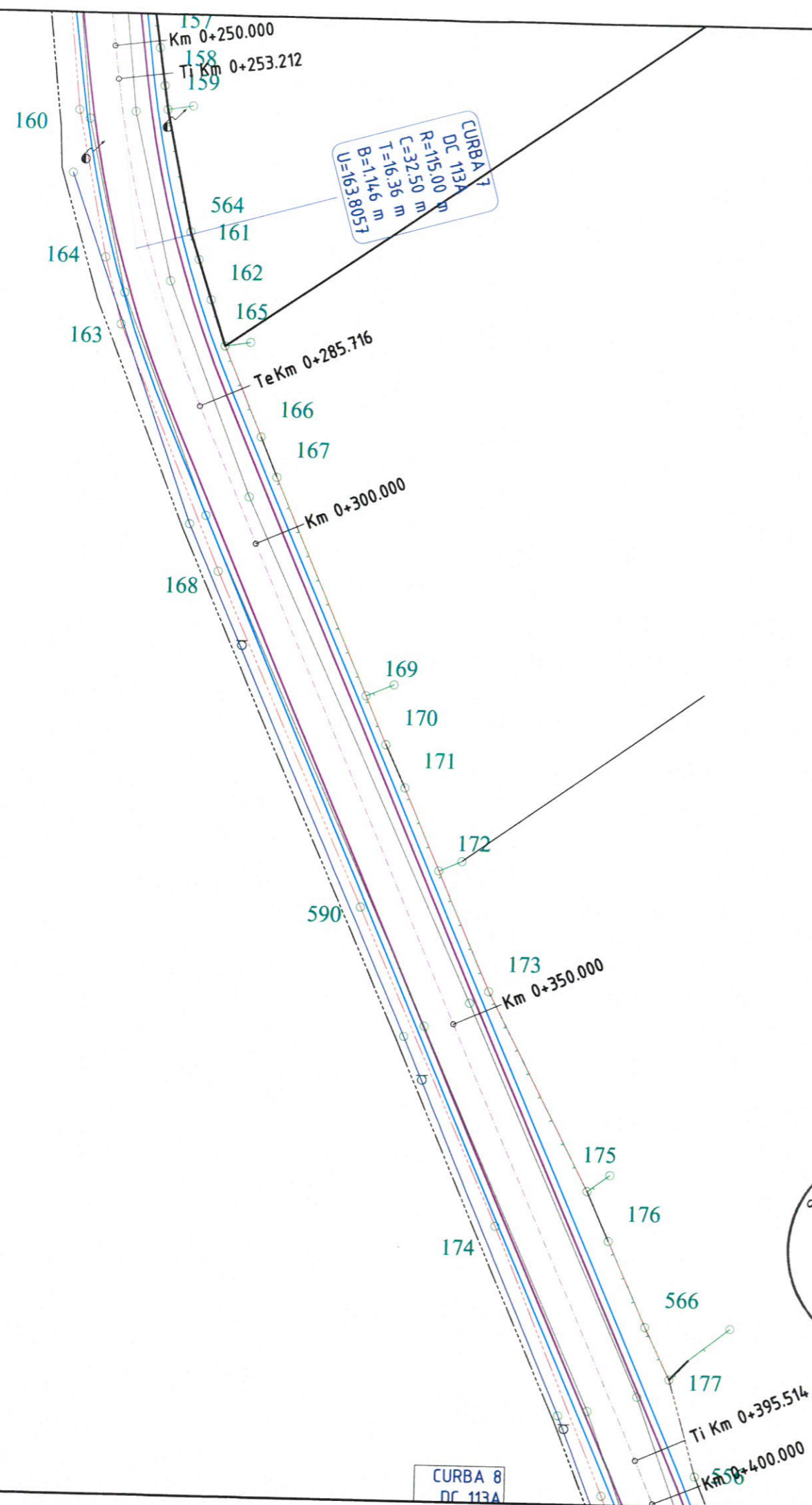

**MOD DE DISPUNERE A PLANSELOR DC 113A**

- PL-1.30
- PL-1.31
- PL-1.32
- PL-1.33
- PL-1.34
- PL-1.35
- PL-1.36
- PL-1.37
- PL-1.38
- PL-1.39
- PL-1.40
- PL-1.41
- PL-1.42
- PL-1.43
- PL-1.44
- PL-1.45
- PL-1.46
- PL-1.47

	NUME, PRENUME:	SEMĂTURĂ:	CERINȚĂ:	NR. REFERAT DE VERIFICARE:	DATA VERIFICĂRII:
	PROIECTANT: S.C. RIVA SYSTEMS S.R.L. J22/64/2015, CUI 33983780 IASI, Sat Valea Lupului, Comuna Valea Lupului TEL: 0741078426 e-mail: rva.systems@yahoo.com			BENEFICIAR: COMUNA BĂRGĂUANI, JUDEȚUL NEAMȚ  TITLU PROIECT: „REABILITARE ȘI MODERNIZARE DRUMURI COMUNALE AFECTATE DE INUNDAȚII ÎN COMUNA BĂRGĂUANI, JUDEȚUL NEAMȚ”	
SPECIFICAȚIE:	NUME, PRENUME:	SEMĂTURĂ:	SCARA:	DENUMIRE PLANȘĂ:  PLAN DE SITUAȚIE DC 113A km 0+000 - km 2+303, L=2,303 km	
ȘEF PROIECT:	ing. Lupu Bianca		1:500		
PROIECTAT:	ing. Hodoreanu Florin		NR. PROIECT:		
DESENAT:	ing. Hodoreanu Florin		172/2020		
					D.A.L.I.
					NR. PLANȘĂ:
					PL.-1.32
					DATA ÎNTOCMIRE:
					AUGUST 2020

CURBA 8  
DC 113A

CURBA 8  
DC 113A  
R=180.00 m  
C=43.61 m  
T=21.91 m  
B=1.319 m  
U=166.1184

PODET NR.2 PROIECTAT  
LATERAL TIP PREMO  
D=600 mm, L=7.50m

DRUM LATERAL NR. 2  
SE AMENAJEAZA PE 5,00m

PODET NR.2 PROIECTAT  
TRANSVERSAL TIP RIGOLA  
CAROSABILA L=7.50m

CURBA 9  
DC 113A  
R=400.00 m  
C=24.53 m  
T=12.27 m  
B=0.188 m  
U=176.4857

PODET NR.1 PROIECTAT  
LATERAL TIP PREMO  
D=600 mm, L=10.00m

DRUM LATERAL NR. 1  
SE AMENAJEAZA PE 5,00m

MOD DE DISPUNERE A  
PLANSELOR DC 113A

- PL-1.30
- PL-1.31
- PL-1.32
- PL-1.33
- PL-1.34
- PL-1.35
- PL-1.36
- PL-1.37
- PL-1.38
- PL-1.39
- PL-1.40
- PL-1.41
- PL-1.42
- PL-1.43
- PL-1.44
- PL-1.45
- PL-1.46
- PL-1.47

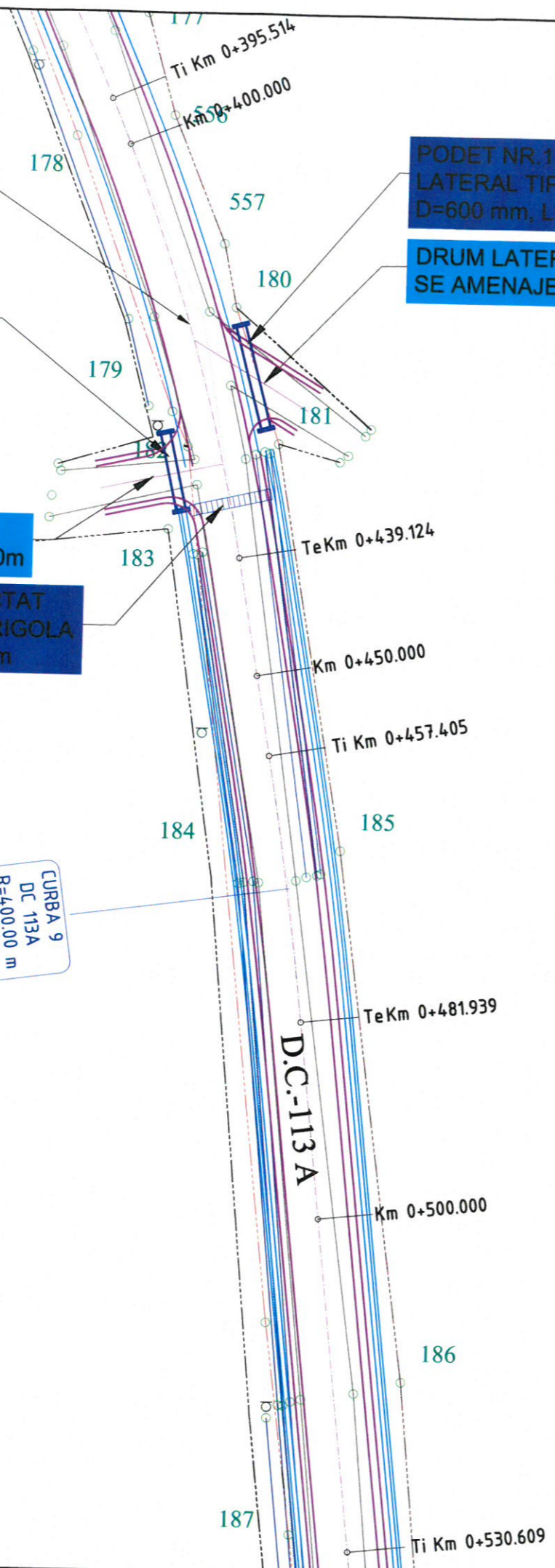

VERIFICATOR/ EXPERT TEHNIC:	NUME, PRENUME:	SEMĂTURĂ:	CERINȚĂ:	NR. REFERAT DE VERIFICARE:	DATA VERIFICĂRII:
PROIECTANT: S.C. RIVA SYSTEMS S.R.L. J22/64/2015, CUI 33983780 IASI, Sat Valea Lupului, Comuna Valea Lupului TEL: 0741078426 e-mail: rva.systems@yahoo.com				BENEFICIAR: COMUNA BĂRGĂUANI, JUDEȚUL NEAMȚ	FAZĂ DE PROIECTARE:
				TITLU PROIECT: „REABILITARE ȘI MODERNIZARE DRUMURI COMUNALE AFECTATE DE INUNDAȚII ÎN COMUNA BĂRGĂUANI, JUDEȚUL NEAMȚ”	D.A.L.I.
				DENUMIRE PLANȘĂ:	NR. PLANȘĂ:
ȘEF PROIECT:	ing. Lupu Bianca		SCARA:	PLAN DE SITUATIE DC 113A km 0+000 - km 2+303, L=2,303 km	PL.-1.33
PROIECTAT:	ing. Hodoreanu Florin		NR. PROIECT:		DATA ÎNTOCMIRE:
DESENAT:	ing. Hodoreanu Florin		172/2020		AUGUST 2020

CURBA 10  
DC 113A  
R=1000.00 m  
C=68.09 m  
T=34.06 m  
B=0.580 m  
U=176.0985

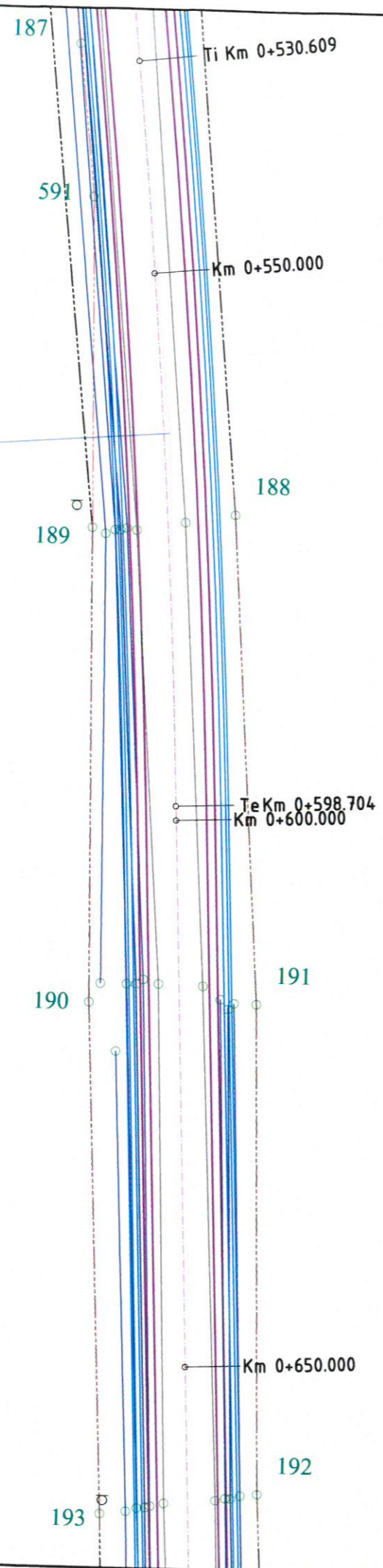

**MOD DE DISPUNERE A  
PLANSELOR DC 113A**

- PL-1.30
- PL-1.31
- PL-1.32
- PL-1.33
- PL-1.34
- PL-1.35
- PL-1.36
- PL-1.37
- PL-1.38
- PL-1.39
- PL-1.40
- PL-1.41
- PL-1.42
- PL-1.43
- PL-1.44
- PL-1.45
- PL-1.46
- PL-1.47



VERIFICATOR/ EXPERT TEHNIC:	NUME, PRENUME:	SEMĂTURĂ:	CERINȚĂ:	NR. REFERAT DE VERIFICARE:	DATA VERIFICĂRII:
PROIECTANT: S.C. RIVA SYSTEMS S.R.L. J22/64/2015, CUI 33983780 IASI, Sat Valea Lupului, Comuna Valea Lupului TEL: 0741078426 e-mail: rva.systems@yahoo.com		BENEFICIAR: COMUNA BĂRGĂUANI, JUDEȚUL NEAMȚ		FAZĂ DE PROIECTARE:	
SPECIFICAȚIE:		NUME, PRENUME:	SEMĂTURĂ:	SCARA:	DENUMIRE PLANȘĂ:
ȘEF PROIECT:	ing. Lupu Bianca			1:500	PLAN DE SITUATIE DC 113A km 0+000 - km 2+303, L=2,303 km
PROIECTAT:	ing. Hodoreanu Florin			NR. PROIECT:	
DESENAT:	ing. Hodoreanu Florin			172/2020	
					D.A.L.I.
					NR. PLANȘĂ:
					PL.-1.34
					DATA ÎNTOCMIRE:
					AUGUST 2020

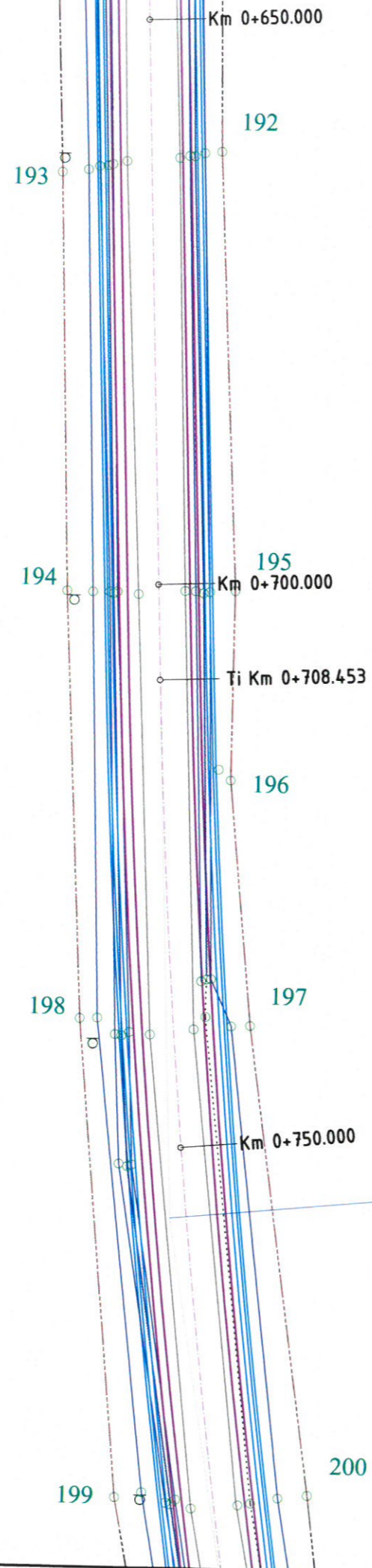

**MOD DE DISPUNERE A  
PLANSELOR DC 113A**

- PL-1.30
- PL-1.31
- PL-1.32
- PL-1.33
- PL-1.34
- PL-1.35
- PL-1.36
- PL-1.37
- PL-1.38
- PL-1.39
- PL-1.40
- PL-1.41
- PL-1.42
- PL-1.43
- PL-1.44
- PL-1.45
- PL-1.46
- PL-1.47



CURBA 11  
DC 113A  
R=800.00 m  
C=95.41 m  
T=47.76 m  
B=1.422 m  
U=173.671

VERIFICATOR/  
EXPERT TEHNIC: .....

NUME, PRENUME: .....

SEMĂTURĂ: .....

CERINȚĂ: .....

NR. REFERAT DE VERIFICARE: .....

DATA VERIFICĂRII: .....

PROIECTANT: S.C. RIVA SYSTEMS S.R.L.  
J22/64/2015, CUI 33983780  
IASI, Sat Valea Lupului, Comuna Valea Lupului  
TEL: 0741078426  
e-mail: rva.systems@yahoo.com

BENEFICIAR:  
COMUNA BĂRGĂUANI, JUDEȚUL NEAMȚ

FAZĂ DE PROIECTARE:  
D.A.L.I.  
NR. PLANȘĂ:  
PL.-1.35

TITLU PROIECT:  
„REABILITARE ȘI MODERNIZARE DRUMURI  
COMUNALE AFECTATE DE INUNDAȚII ÎN  
COMUNA BĂRGĂUANI, JUDEȚUL NEAMȚ”

DENUMIRE PLANȘĂ:  
PLAN DE SITUAȚIE  
DC 113A  
km 0+000 - km 2+303, L=2,303 km

DATA ÎNTOCMIRE:  
AUGUST  
2020

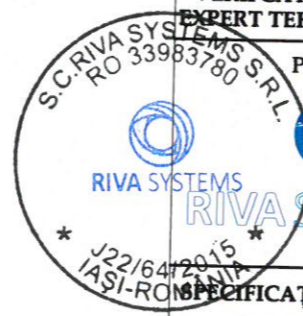

VERIFICATOR/ EXPERT TEHNIC:	NUME, PRENUME:	SEMĂTURĂ:	CERINȚĂ:	NR. REFERAT DE VERIFICARE:	DATA VERIFICĂRII:
PROIECTANT:	NUME, PRENUME:	SEMĂTURĂ:	SCARA:	DENUMIRE PLANȘĂ:	DATA ÎNTOCMIRE:
ȘEF PROIECT:	ing. Lupu Bianca		1:500	PLAN DE SITUAȚIE DC 113A km 0+000 - km 2+303, L=2,303 km	AUGUST 2020
PROIECTAT:	ing. Hodoreanu Florin		NR. PROIECT:		
DESENAT:	ing. Hodoreanu Florin		172/2020		



**MOD DE DISPUNERE A  
PLANSELOR DC 113A**

- PL-1.30
- PL-1.31
- PL-1.32
- PL-1.33
- PL-1.34
- PL-1.35
- PL-1.36
- PL-1.37
- PL-1.38
- PL-1.39
- PL-1.40
- PL-1.41
- PL-1.42
- PL-1.43
- PL-1.44
- PL-1.45
- PL-1.46
- PL-1.47

CURBA 11  
DC 113A  
R=800,00 m  
C=95,41 m  
T=47,76 m  
B=1,422 m  
U=173,1671

CURBA 12  
DC 113A  
R=215,00 m  
C=27,98 m  
T=14,01 m  
B=0,455 m  
U=172,5430

Limita extravilan com Birgauani  
Limita intravilan Vladiceni

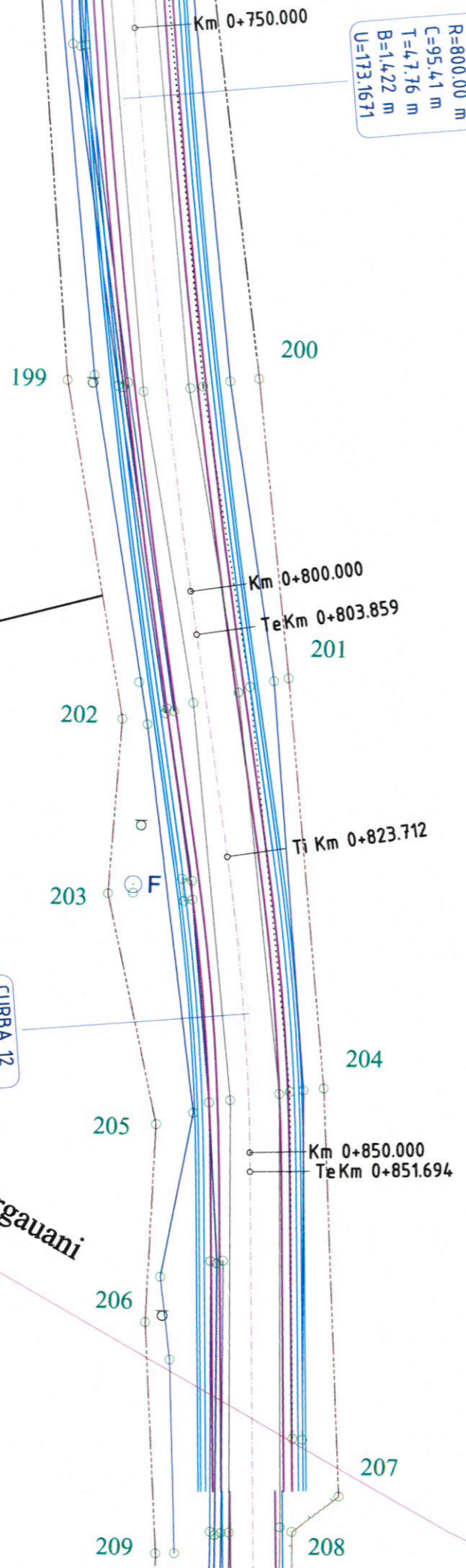

VERIFICATOR/ EXPERT TEHNIC:	NUME, PRENUME:	SEMĂTURĂ:	CERINȚĂ:	NR. REFERAT DE VERIFICARE:	DATA VERIFICĂRII:
PROIECTANT: S.C. RIVA SYSTEMS S.R.L. J22/64/2015, CUI 33983780 IASI, Sat Valea Lupului, Comuna Valea Lupului TEL: 0741078426 e-mail: nva.systems@yahoo.com				BENEFICIAR: COMUNA BĂRGĂUANI, JUDEȚUL NEAMȚ	FAZĂ DE PROIECTARE:
				TITLU PROIECT: „REABILITARE ȘI MODERNIZARE DRUMURI COMUNALE AFECTATE DE INUNDAȚII ÎN COMUNA BĂRGĂUANI, JUDEȚUL NEAMȚ”	D.A.L.I.
				DENUMIRE PLANȘĂ:	NR. PLANȘĂ:
				PLAN DE SITUAȚIE DC 113A km 0+000 - km 2+303, L=2,303 km	PL.-1.36
					DATA ÎNTOCMIRE:
					AUGUST 2020

Limita

avilan com Birgauani  
 Limita intravilan Vladiceni

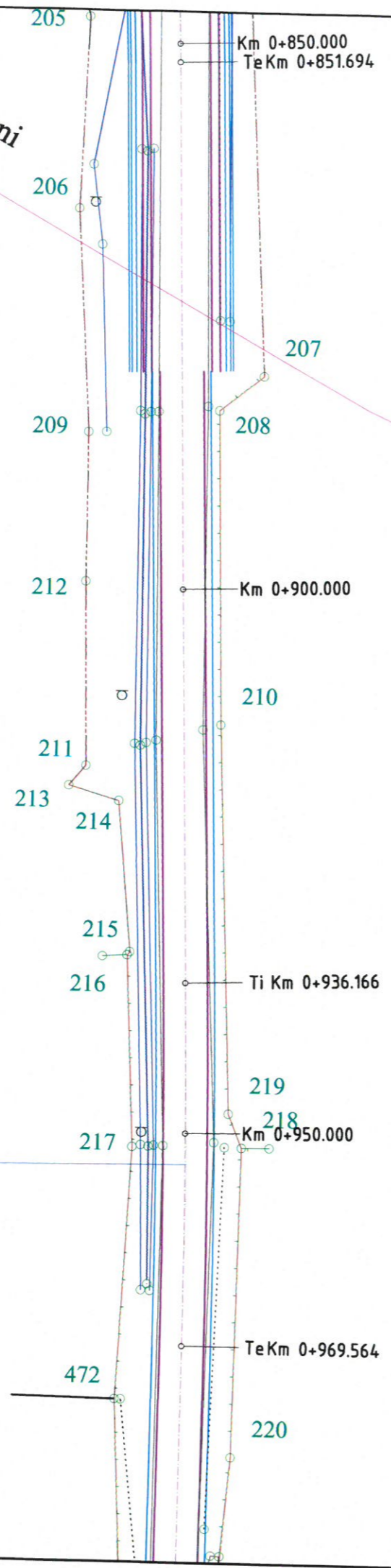

CURBA 13  
 DC 113A  
 R=1000.00 m  
 C=33.40 m  
 T=16.70 m  
 B=0.139 m  
 U=178.0865

**MOD DE DISPUNERE A  
 PLANSELOR DC 113A**

- PL-1.30
- PL-1.31
- PL-1.32
- PL-1.33
- PL-1.34
- PL-1.35
- PL-1.36
- PL-1.37
- PL-1.38
- PL-1.39
- PL-1.40
- PL-1.41
- PL-1.42
- PL-1.43
- PL-1.44
- PL-1.45
- PL-1.46
- PL-1.47



VERIFICATOR/ EXPERT TEHNIC:	NUME, PRENUME:	SEMĂTURĂ:	CERINȚĂ:	NR. REFERAT DE VERIFICARE:	DATA VERIFICĂRII:
PROIECTANT: S.C. RIVA SYSTEMS S.R.L. J22/64/2015, CUI 33983780 IASI, Sat Valea Lupului, Comuna Valea Lupului TEL: 0741078426 e-mail: nva.systems@yahoo.com				BENEFICIAR: COMUNA BĂRGĂUANI, JUDEȚUL NEAMȚ	FAZĂ DE PROIECTARE:
TITLU PROIECT: „REABILITARE ȘI MODERNIZARE DRUMURI COMUNALE AFECTATE DE INUNDAȚII ÎN COMUNA BĂRGĂUANI, JUDEȚUL NEAMȚ”				D.A.L.I.	
SPECIFICAȚIE:				NR. PLANȘĂ:	PL.-1.37
ȘEF PROIECT:	ing. Lupu Bianca	SEMĂTURĂ:	SCARA:	DENUMIRE PLANȘĂ:	
PROIECTAT:	ing. Hodoreanu Florin		1:500	PLAN DE SITUAȚIE	
DESENAT:	ing. Hodoreanu Florin		NR. PROIECT:	DC 113A	
			172/2020	km 0+000 - km 2+303, L=2,303 km	
				DATA ÎNTOCMIRE:	
				AUGUST 2020	





**MOD DE DISPUNERE A  
PLANSELOR DC 113A**

- PL-1.30
- PL-1.31
- PL-1.32
- PL-1.33
- PL-1.34
- PL-1.35
- PL-1.36
- PL-1.37
- PL-1.38
- PL-1.39
- PL-1.40
- PL-1.41
- PL-1.42
- PL-1.43
- PL-1.44
- PL-1.45
- PL-1.46
- PL-1.47

**DRUM LATERAL NR. 3  
SE AMENAJEAZA PE 5,00m**

1/26 Cc

**CURBA 14**  
DC 113A  
R=65,00 m  
C=26,03 m  
T=13,19 m  
B=1,299 m  
U=157,0511

**CURBA 16**  
DC 113A  
R=65,00 m  
C=10,66 m  
T=5,34 m  
B=0,218 m  
U=170,6032

**CURBA 15**  
DC 113A  
R=400,00 m  
C=4,75 m  
T=4,75 m  
B=0,021 m  
U=178,8174

**CURBA 17**  
DC 113A  
R=80,00 m  
C=33,34 m  
T=16,91 m  
B=1,730 m  
U=156,1248

VERIFICATOR/ EXPERT TEHNIC:	NUME, PRENUME:	SEMĂTURĂ:	CERINȚĂ:	NR. REFERAT DE VERIFICARE:	DATA VERIFICĂRII:
PROIECTANT: S.C. RIVA SYSTEMS S.R.L. J22/64/2015, CUI 33983780 IASI, Sat Valea Lupului, Comuna Valea Lupului TEL: 0741078426 e-mail: rva.systems@yahoo.com				BENEFICIAR: COMUNA BĂRGĂUANI, JUDEȚUL NEAMȚ	FAZĂ DE PROIECTARE:
TITLU PROIECT: „REABILITARE ȘI MODERNIZARE DRUMURI COMUNALE AFECTATE DE INUNDAȚII ÎN COMUNA BĂRGĂUANI, JUDEȚUL NEAMȚ”				D.A.L.I.	
DENUMIRE PLANȘĂ: PLAN DE SITUATIE DC 113A km 0+000 - km 2+303, L=2,303 km				NR. PLANȘĂ: PL.-1.38	
ȘEF PROIECT: ing. Lupu Bianca				DATA ÎNTOCMIRE:	
PROIECTAT: ing. Hodoreanu Florin				AUGUST 2020	
DESENAT: ing. Hodoreanu Florin					
SCARA:	1:500	NR. PROIECT:	172/2020		

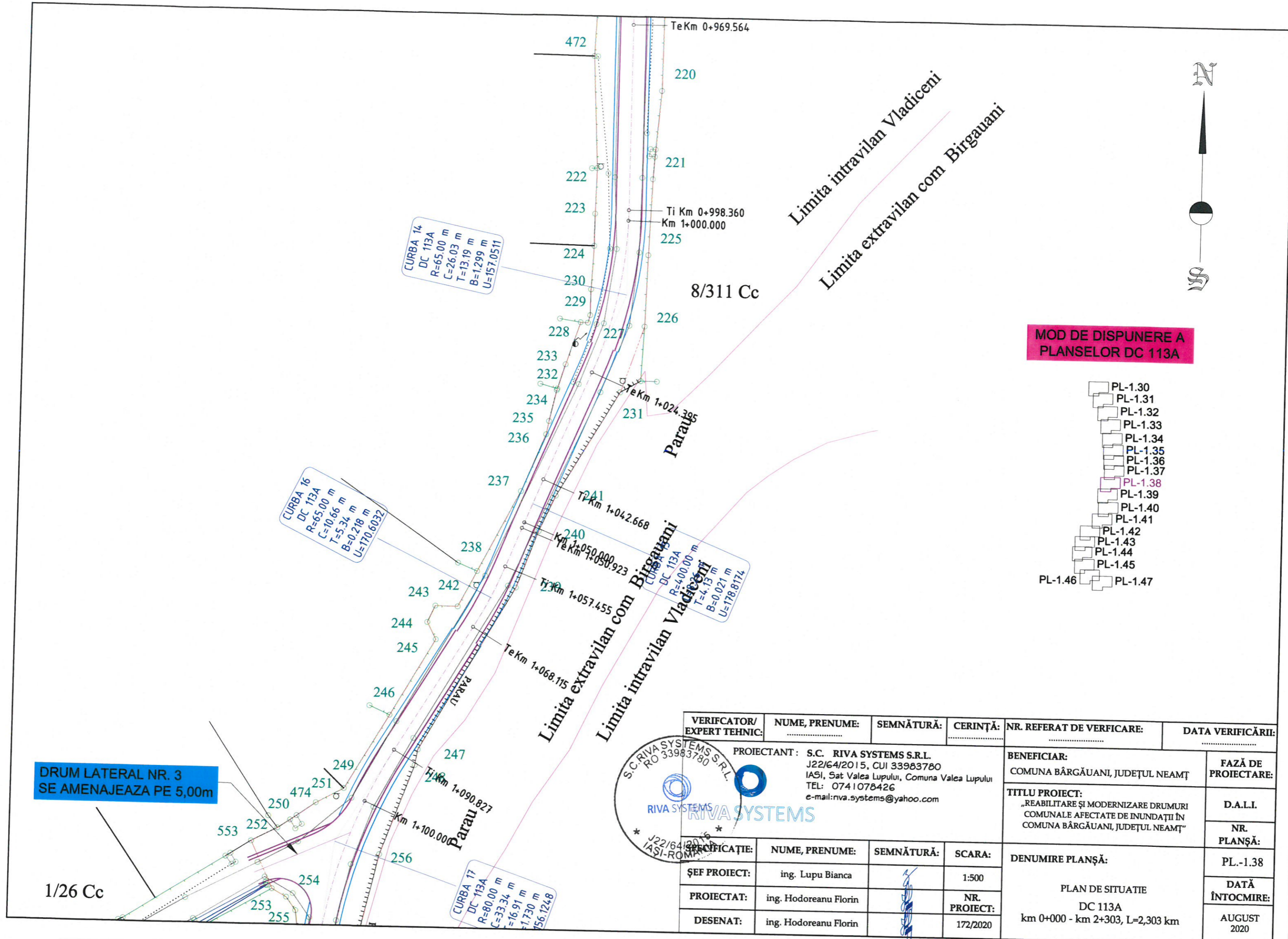

DRUM LATERAL NR. 3  
SE AMENAJEAZA PE 5,00m

1/26 Cc

2/59 A

PODET NR.3 PROIECTAT  
TRANSVERSAL TIP PREMO  
D=1000 mm, L=7.50m

CURBA 17  
DC 113A  
R=80,00 m  
C=33,34 m  
T=16,91 m  
B=1,730 m  
U=156,1248

CURBA 18  
DC 113A  
R=145,00 m  
C=25,82 m  
T=12,94 m  
B=0,574 m  
U=169,7978

Limita extravilan com Birgauani  
Limita intravilan Vladiceni

MOD DE DISPUNERE A  
PLANSELOR DC 113A

- PL-1.30
- PL-1.31
- PL-1.32
- PL-1.33
- PL-1.34
- PL-1.35
- PL-1.36
- PL-1.37
- PL-1.38
- PL-1.39
- PL-1.40
- PL-1.41
- PL-1.42
- PL-1.43
- PL-1.44
- PL-1.45
- PL-1.46
- PL-1.47

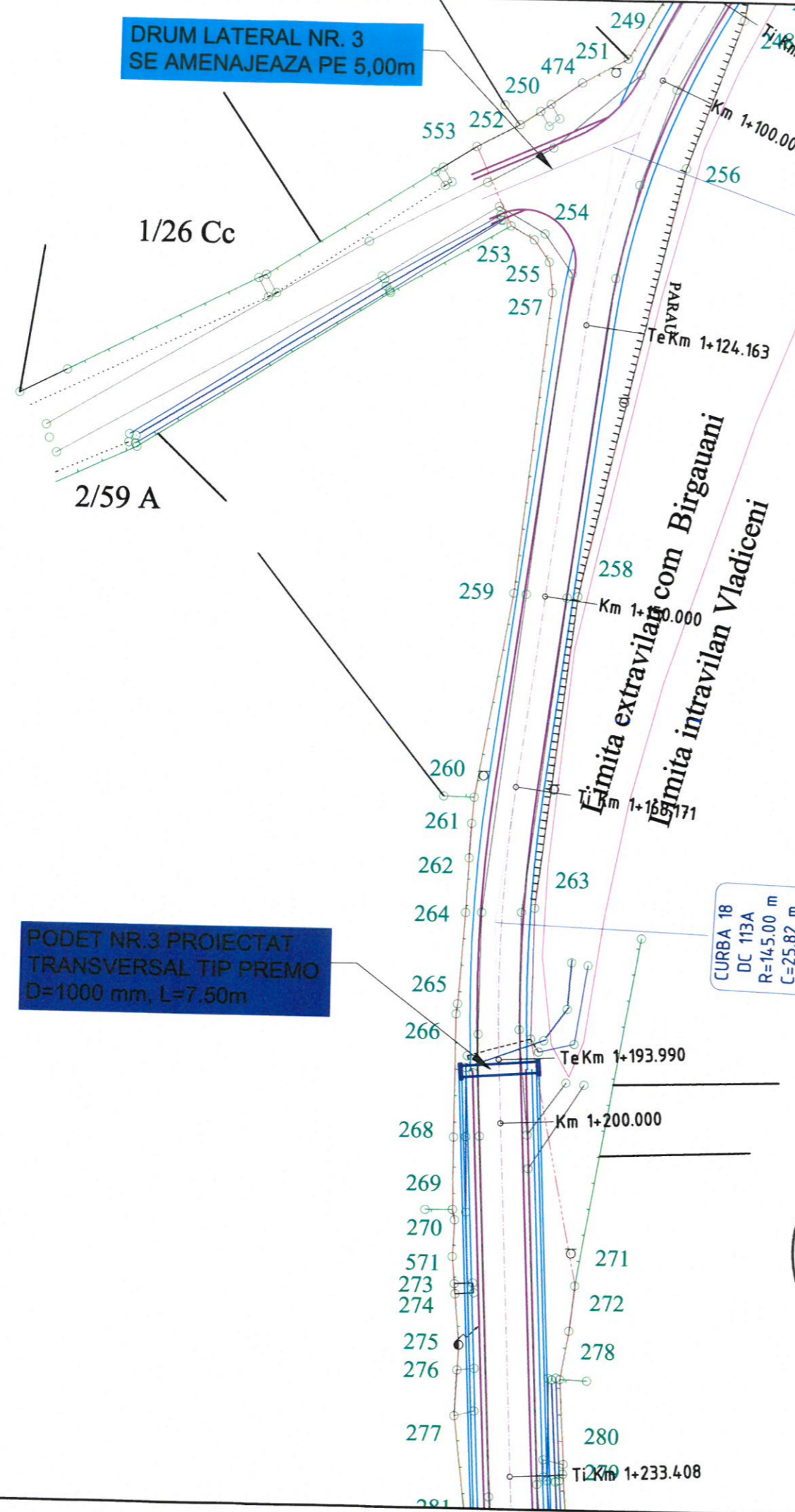

 VERIFICATOR/ EXPERT TEHNIC: PROIECTANT: S.C. RIVA SYSTEMS S.R.L. J22/64/2015, CUI 33983780 IASI, Sat Valea Lupului, Comuna Valea Lupului TEL: 0741078426 e-mail: rva.systems@yahoo.com	NUME, PRENUME:	SEMNĂTURĂ:	CERINȚĂ:	NR. REFERAT DE VERIFICARE:	DATA VERIFICĂRII:
					BENEFICIAR: COMUNA BÂRGĂUANI, JUDEȚUL NEAMȚ
				TITLU PROIECT: „REABILITARE ȘI MODERNIZARE DRUMURI COMUNALE AFECTATE DE INUNDAȚII ÎN COMUNA BÂRGĂUANI, JUDEȚUL NEAMȚ”	D.A.L.I.
				DENUMIRE PLANȘĂ:	NR. PLANȘĂ:
SPECIFICAȚIE:	NUME, PRENUME:	SEMNĂTURĂ:	SCARA:	PLAN DE SITUATIE DC 113A km 0+000 - km 2+303, L=2,303 km	PL.-1.39
ȘEF PROIECT:	ing. Lupu Bianca		1:500		DATA ÎNTOCMIRE:
PROIECTAT:	ing. Hodoreanu Florin		NR. PROIECT:		AUGUST 2020
DESENAT:	ing. Hodoreanu Florin		172/2020		

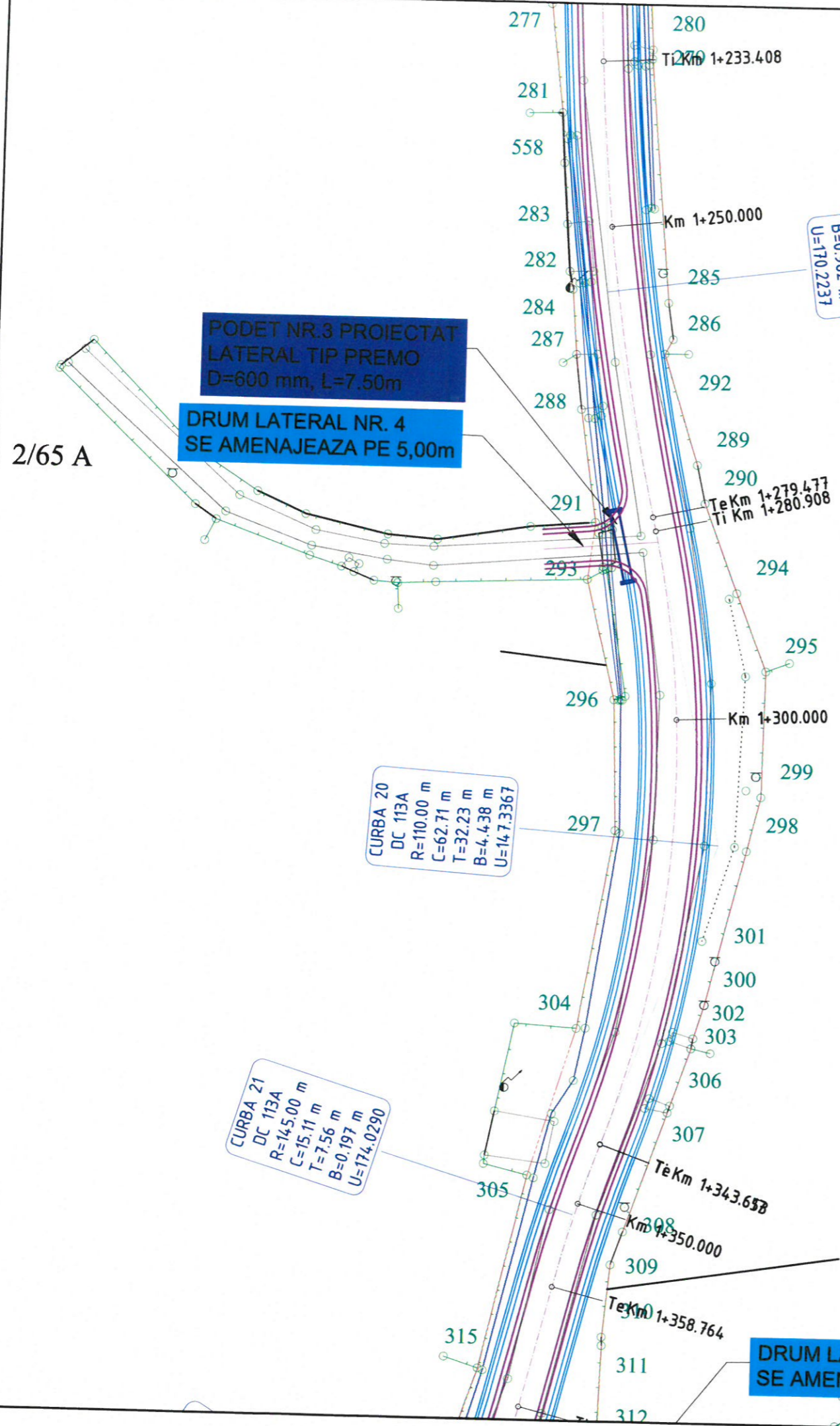

CURBA 19  
DC 113A  
R=270.00 m  
C=46.07 m  
T=23.09 m  
B=0.982 m  
U=170.2237

CURBA 20  
DC 113A  
R=110.00 m  
C=62.71 m  
T=32.23 m  
B=4.438 m  
U=147.3367

CURBA 21  
DC 113A  
R=145.00 m  
C=15.11 m  
T=7.56 m  
B=0.197 m  
U=174.0290

MOD DE DISPUNERE A  
PLANSELOR DC 113A

- PL-1.30
- PL-1.31
- PL-1.32
- PL-1.33
- PL-1.34
- PL-1.35
- PL-1.36
- PL-1.37
- PL-1.38
- PL-1.39
- PL-1.40
- PL-1.41
- PL-1.42
- PL-1.43
- PL-1.44
- PL-1.45
- PL-1.46
- PL-1.47

VERIFICATOR/ EXPERT TEHNIC:	NUME, PRENUME:	SEMĂTURĂ:	CERINȚĂ:	NR. REFERAT DE VERIFICARE:	DATA VERIFICĂRII:
	.....		.....	.....	.....
PROIECTANT: S.C. RIVA SYSTEMS S.R.L. J22/64/2015, CUI 33983780 IASI, Sat Valea Lupului, Comuna Valea Lupului TEL: 0741078426 e-mail: rva.systems@yahoo.com				BENEFICIAR: COMUNA BĂRGĂUANI, JUDEȚUL NEAMȚ	FAZĂ DE PROIECTARE:
TITLU PROIECT: „REABILITARE ȘI MODERNIZARE DRUMURI COMUNALE AFECTATE DE INUNDAȚII ÎN COMUNA BĂRGĂUANI, JUDEȚUL NEAMȚ”				D.A.L.I.	
DENUMIRE PLANȘĂ: PLAN DE SITUATIE DC 113A km 0+000 - km 2+303, L=2,303 km				NR. PLANȘĂ: PL.-1.40	
ȘEF PROIECT: ing. Lupu Bianca				DATA ÎNTOCMIRE:	
PROIECTAT: ing. Hodoreanu Florin				AUGUST 2020	
DESENAT: ing. Hodoreanu Florin					



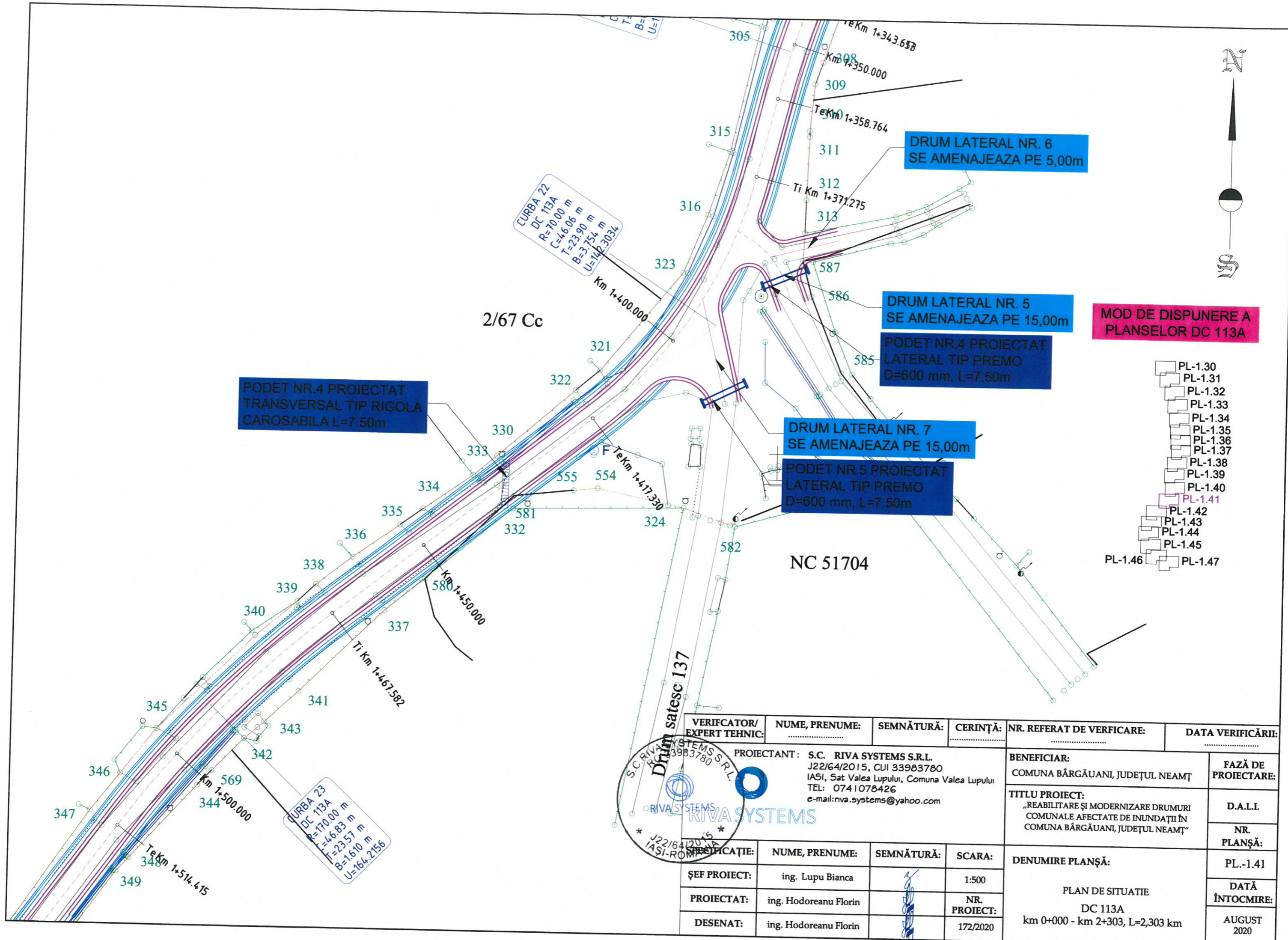

MOD DE DISPUNERE A  
PLANSELOR DC 113A

- PL-1.30
- PL-1.31
- PL-1.32
- PL-1.33
- PL-1.34
- PL-1.35
- PL-1.36
- PL-1.37
- PL-1.38
- PL-1.39
- PL-1.40
- PL-1.41
- PL-1.42
- PL-1.43
- PL-1.44
- PL-1.45
- PL-1.46
- PL-1.47

PODET NR.4 PROIECTAT  
TRANSVERSAL TIP RIGOLA  
CAROSABILA L=7.50m

DRUM LATERAL NR. 6  
SE AMENAJEAZA PE 5,00m

DRUM LATERAL NR. 5  
SE AMENAJEAZA PE 15,00m

PODET NR.4 PROIECTAT  
LATERAL TIP PREMO  
D=600 mm, L=7.50m

DRUM LATERAL NR. 7  
SE AMENAJEAZA PE 15,00m

PODET NR.5 PROIECTAT  
LATERAL TIP PREMO  
D=600 mm, L=7.50m

CURBA 22  
DC 113A  
R=70.00 m  
L=46.06 m  
T=23.90 m  
B=3.754 m  
U=142.3034

CURBA 23  
DC 113A  
R=170.00 m  
L=46.83 m  
T=16.10 m  
B=1.610 m  
U=164.2156

VERIFICATOR/ EXPERT TEHNIC:	NUME, PRENUME:	SEMĂNĂTURĂ:	CERINȚĂ:	NR. REFERAT DE VERIFICARE:	DATA VERIFICĂRII:
PROIECTANT: S.C. RIVA SYSTEMS S.R.L. J22/64/2015, CUI 33983780 IASI, Sat Valea Lupului, Comuna Valea Lupului TEL: 0741078426 e-mail: rva.systems@yahoo.com				BENEFICIAR: COMUNA BÂRGĂUANI, JUDEȚUL NEAMȚ	
TITLU PROIECT: „REABILITARE ȘI MODERNIZARE DRUMURI COMUNALE AFECTATE DE INUNDAȚII ÎN COMUNA BÂRGĂUANI, JUDEȚUL NEAMȚ”				FAZĂ DE PROIECTARE:  D.A.L.I.  NR. PLANȘĂ:  PL.-1.41	
ȘEF PROIECT:	ing. Lupu Bianca		SCARA:	DENUMIRE PLANȘĂ:  PLAN DE SITUATIE DC 113A km 0+000 - km 2+303, L=2,303 km	
PROIECTAT:	ing. Hodoreanu Florin		NR. PROIECT:		
DESENAT:	ing. Hodoreanu Florin		172/2020		
				DATA ÎNTOCMIRE: AUGUST 2020	



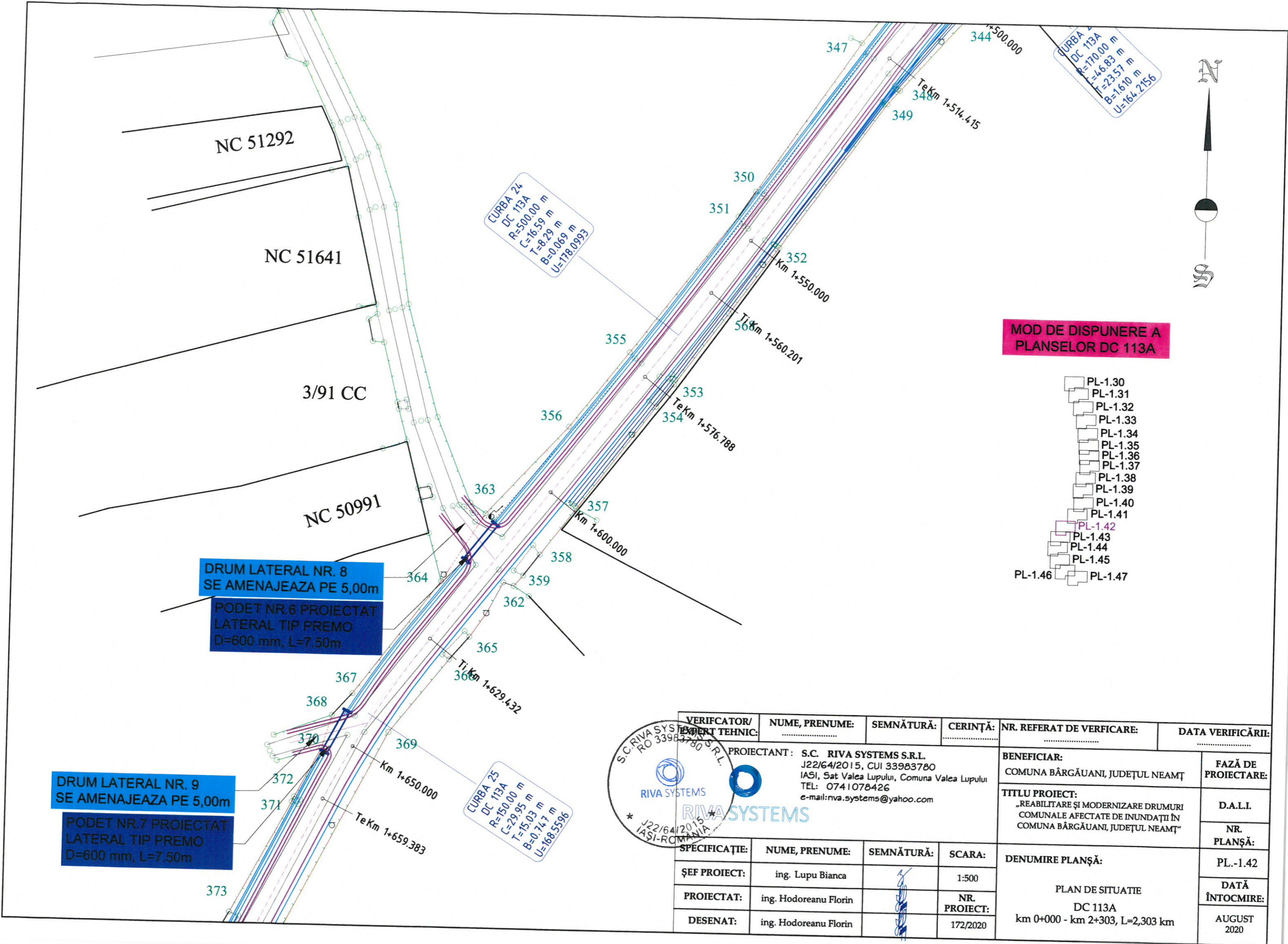

CURBA 24  
DC 113A  
R=500.00 m  
C=16.59 m  
T=8.29 m  
B=0.069 m  
U=178.0993

CURBA 25  
DC 113A  
R=150.00 m  
C=29.95 m  
T=15.03 m  
B=0.747 m  
U=168.5596

**MOD DE DISPUNERE A PLANSELOR DC 113A**

- PL-1.30
- PL-1.31
- PL-1.32
- PL-1.33
- PL-1.34
- PL-1.35
- PL-1.36
- PL-1.37
- PL-1.38
- PL-1.39
- PL-1.40
- PL-1.41
- PL-1.42
- PL-1.43
- PL-1.44
- PL-1.45
- PL-1.46
- PL-1.47

**DRUM LATERAL NR. 8  
SE AMENAJEAZA PE 5,00m**  
**PODET NR.6 PROIECTAT  
LATERAL TIP PREMO  
D=600 mm, L=7.50m**

**DRUM LATERAL NR. 9  
SE AMENAJEAZA PE 5,00m**  
**PODET NR.7 PROIECTAT  
LATERAL TIP PREMO  
D=600 mm, L=7.50m**



VERIFICATOR/ EXPERT TEHNIC:	NUME, PRENUME:	SEMĂTURĂ:	CERINȚĂ:	NR. REFERAT DE VERIFICARE:	DATA VERIFICĂRII:
PROIECTANT: S.C. RIVA SYSTEMS S.R.L. J22/64/2015, CUI 33983780 IASI, Sat Valea Lupului, Comuna Valea Lupului TEL: 0741078426 e-mail: rva.systems@yahoo.com					
BENEFICIAR: COMUNA BĂRGĂUANI, JUDEȚUL NEAMȚ				FAZĂ DE PROIECTARE:	
TITLU PROIECT: „REABILITARE ȘI MODERNIZARE DRUMURI COMUNALE AFECTATE DE INUNDAȚII ÎN COMUNA BĂRGĂUANI, JUDEȚUL NEAMȚ”				D.A.L.I.	
DENUMIRE PLANȘĂ:				NR. PLANȘĂ:	
PLAN DE SITUATIE DC 113A km 0+000 - km 2+303, L=2,303 km				PL.-1.42	
SCARA:				DATA ÎNTOCMIRE:	
1:500				AUGUST 2020	
SPECIFICAȚIE:	NUME, PRENUME:	SEMĂTURĂ:	NR. PROIECT:		
ȘEF PROIECT:	ing. Lupu Bianca		172/2020		
PROIECTAT:	ing. Hodoreanu Florin				
DESENAT:	ing. Hodoreanu Florin				

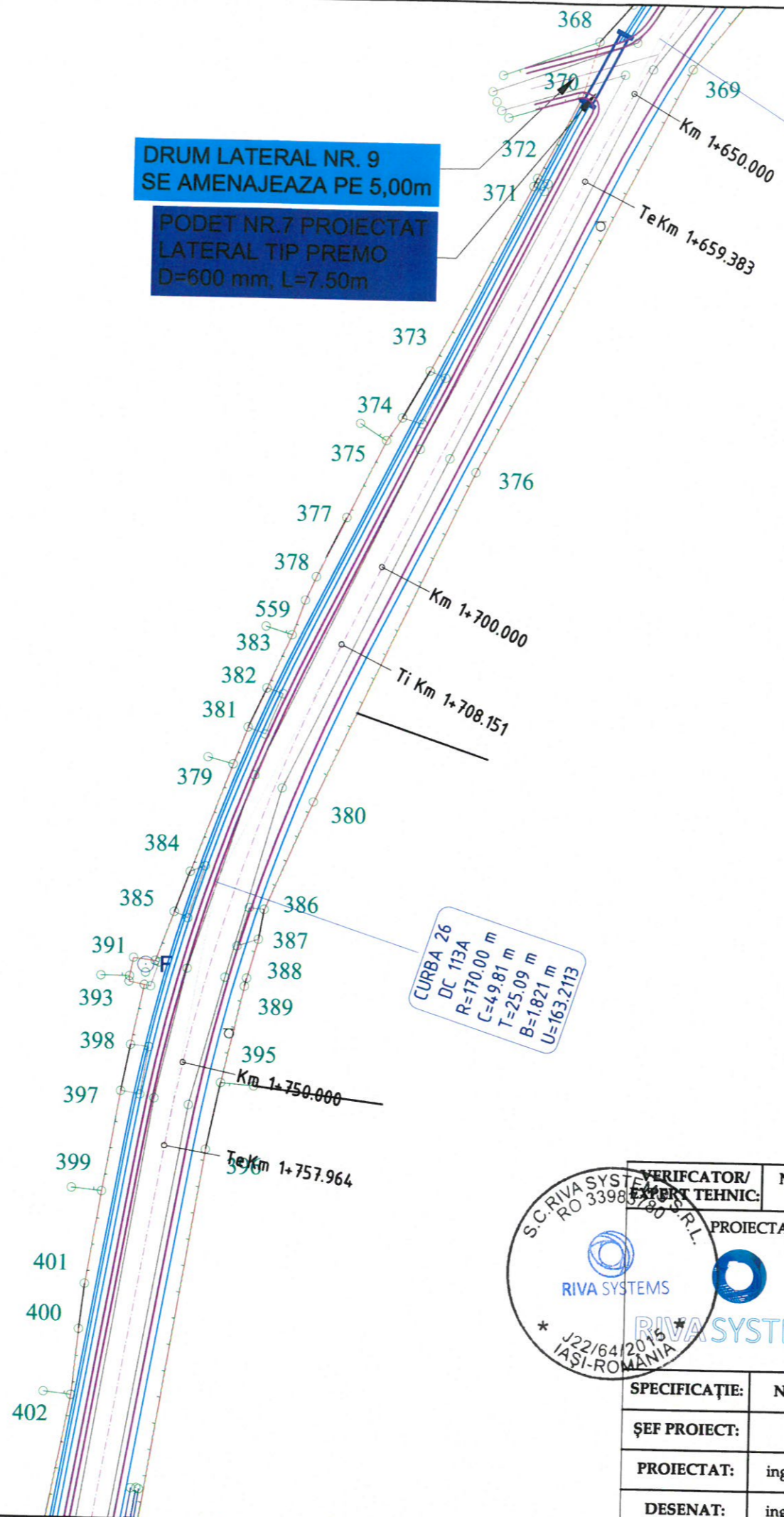

**MOD DE DISPUNERE A PLANSELOR DC 113A**

- PL-1.30
- PL-1.31
- PL-1.32
- PL-1.33
- PL-1.34
- PL-1.35
- PL-1.36
- PL-1.37
- PL-1.38
- PL-1.39
- PL-1.40
- PL-1.41
- PL-1.42
- PL-1.43
- PL-1.44
- PL-1.45
- PL-1.46
- PL-1.47



VERIFICATOR/ EXPERT TEHNIC:	NUME, PRENUME:	SEMNĂTURĂ:	CERINȚĂ:	NR. REFERAT DE VERIFICARE:	DATA VERIFICĂRII:
PROIECTANT: S.C. RIVA SYSTEMS S.R.L. J22/64/2015, CUI 33983780 IASI, Sat Valea Lupului, Comuna Valea Lupului TEL: 0741078426 e-mail: rva.systems@yahoo.com					
BENEFICIAR: COMUNA BÂRGĂUANI, JUDEȚUL NEAMȚ				FAZĂ DE PROIECTARE:	
TITLU PROIECT: „REABILITARE ȘI MODERNIZARE DRUMURI COMUNALE AFECTATE DE INUNDAȚII ÎN COMUNA BÂRGĂUANI, JUDEȚUL NEAMȚ”				D.A.L.I.	
DENUMIRE PLANȘĂ: PLAN DE SITUAȚIE DC 113A km 0+000 - km 2+303, L=2,303 km				NR. PLANȘĂ: PL.-1.43	
SPECIFICAȚIE:				DATA ÎNTOCMIRE:	
ȘEF PROIECT:	ing. Lupu Bianca		SCARA: 1:500	AUGUST 2020	
PROIECTAT:	ing. Hodoreanu Florin		NR. PROIECT: 172/2020		
DESENAT:	ing. Hodoreanu Florin				



**PODET NR. 5 PROIECTAT  
TRANSVERSAL TIP RIGOLA  
CAROSABILA L=7.50m**

CURBA 28  
DC 113A  
R=60.00 m  
C=17.61 m  
T=8.87 m  
B=0.645 m  
U=163.1851

CURBA 29  
DC 113A  
R=20.00 m  
C=18.58 m  
T=10.02 m  
B=2.119 m  
U=126.7791

CURBA 27  
DC 113A  
R=130.00 m  
C=30.29 m  
T=15.21 m  
B=0.881 m  
U=166.6499

CURBA 30  
DC 113A  
R=37.00 m  
C=8.11 m  
T=4.01 m  
B=0.222 m  
U=191.4341

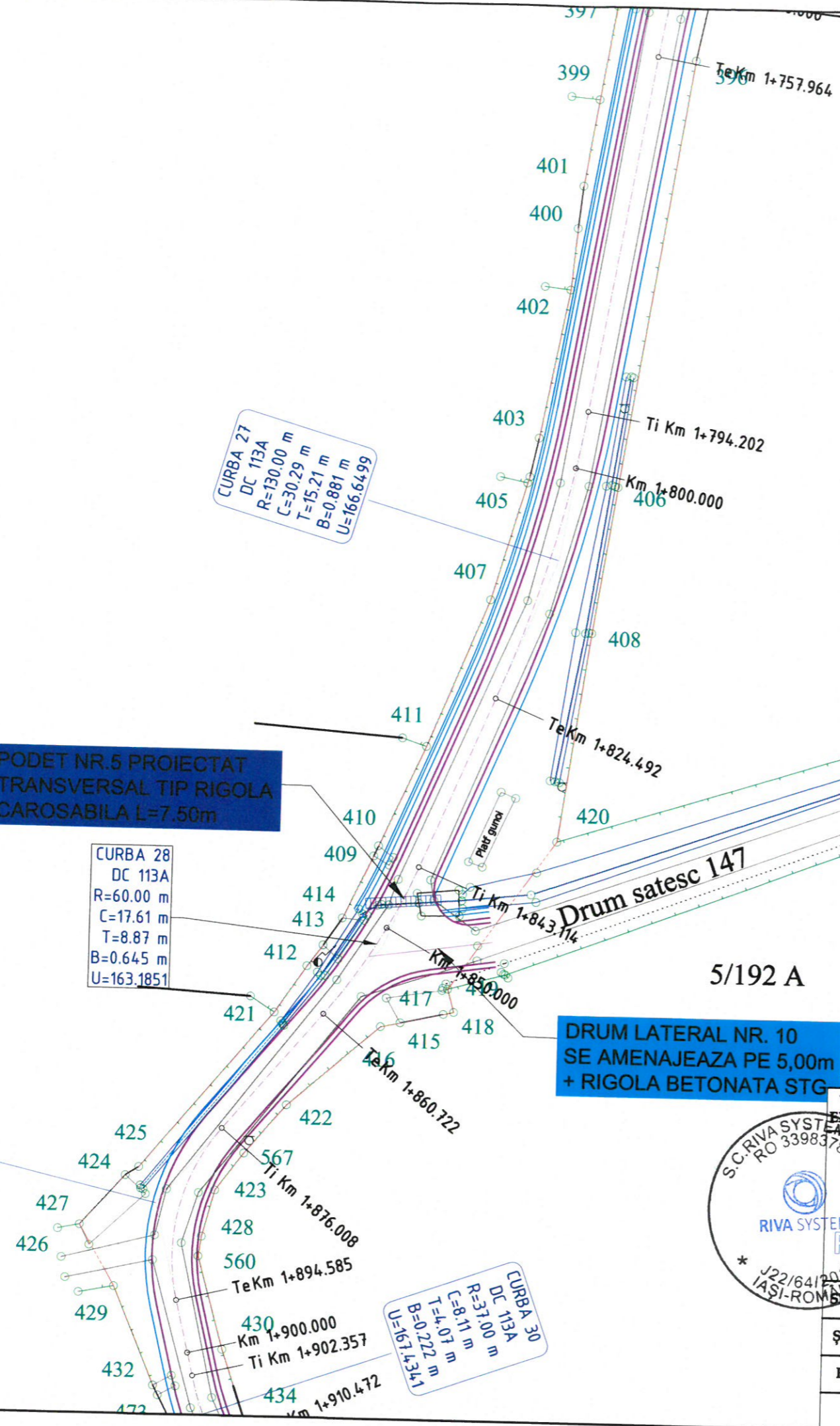

**MOD DE DISPUNERE A  
PLANSELOR DC 113A**

- PL-1.30
- PL-1.31
- PL-1.32
- PL-1.33
- PL-1.34
- PL-1.35
- PL-1.36
- PL-1.37
- PL-1.38
- PL-1.39
- PL-1.40
- PL-1.41
- PL-1.42
- PL-1.43
- PL-1.44
- PL-1.45
- PL-1.46
- PL-1.47



PROIECTANT : S.C. RIVA SYSTEMS S.R.L.  
J22/64/2015, CUI 33983780  
IASI, Sat Valea Lupului, Comuna Valea Lupului  
TEL: 0741078426  
e-mail: rva.systems@yahoo.com

VERIFICATOR/ EXPERT TEHNIC:	NUME, PRENUME:	SEMNĂTURĂ:	CERINȚĂ:	NR. REFERAT DE VERIFICARE:	DATA VERIFICĂRII:
PROIECTANT : S.C. RIVA SYSTEMS S.R.L. J22/64/2015, CUI 33983780 IASI, Sat Valea Lupului, Comuna Valea Lupului TEL: 0741078426 e-mail: rva.systems@yahoo.com			BENEFICIAR: COMUNA BĂRGĂUANI, JUDEȚUL NEAMȚ		FAZĂ DE PROIECTARE:
TITLU PROIECT: „REABILITARE ȘI MODERNIZARE DRUMURI COMUNALE AFECTATE DE INUNDAȚII ÎN COMUNA BĂRGĂUANI, JUDEȚUL NEAMȚ”					D.A.L.I.
SPECIFICAȚIE:			NUME, PRENUME:	SEMNĂTURĂ:	SCARA:
ȘEF PROIECT:	ing. Lupu Bianca				1:500
PROIECTAT:	ing. Hodoreanu Florin				NR. PROIECT:
DESENAT:	ing. Hodoreanu Florin				172/2020
DENUMIRE PLANȘĂ:			PLAN DE SITUATIE DC 113A km 0+000 - km 2+303, L=2,303 km		PL.-1.44
					DATA ÎNTOCMIRE:
					AUGUST 2020



**MOD DE DISPUNERE A  
PLANSELOR DC 113A**

- PL-1.30
- PL-1.31
- PL-1.32
- PL-1.33
- PL-1.34
- PL-1.35
- PL-1.36
- PL-1.37
- PL-1.38
- PL-1.39
- PL-1.40
- PL-1.41
- PL-1.42
- PL-1.43
- PL-1.44
- PL-1.45
- PL-1.46
- PL-1.47

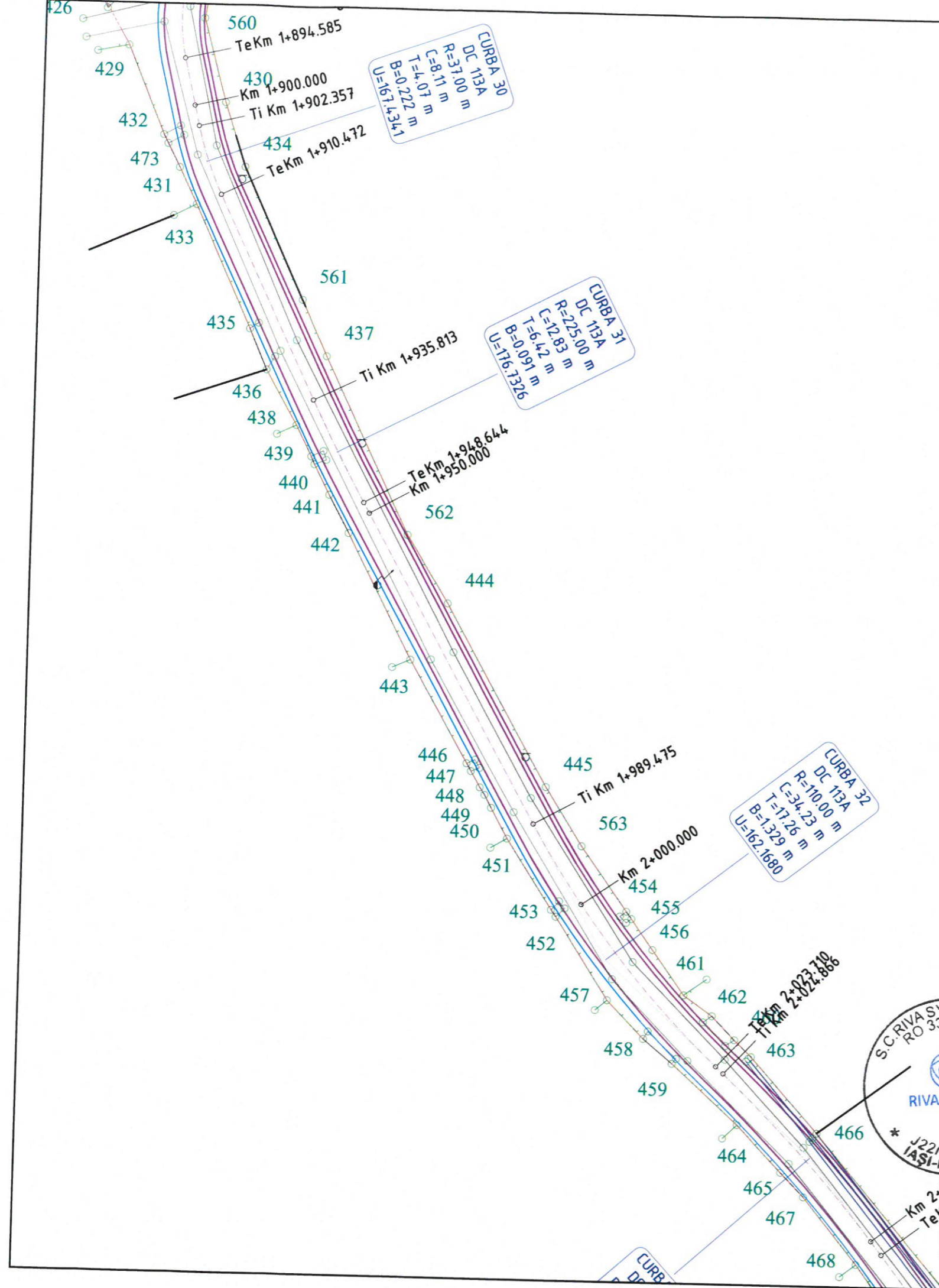

VERIFICATOR/ EXPERT TEHNIC:	NUME, PRENUME:	SEMNĂTURĂ:	CERINȚĂ:	NR. REFERAT DE VERIFICARE:	DATA VERIFICĂRII:
PROIECTANT: S.C. RIVA SYSTEMS S.R.L. J22/64/2015, CUI 33983780 IASI, Sat Valea Lupului, Comuna Valea Lupului TEL: 0741078426 e-mail: rva.systems@yahoo.com					
BENEFICIAR: COMUNA BÂRGĂUANI, JUDEȚUL NEAMȚ				FAZĂ DE PROIECTARE:	
TITLU PROIECT: „REABILITARE ȘI MODERNIZARE DRUMURI COMUNALE AFECTATE DE INUNDAȚII ÎN COMUNA BÂRGĂUANI, JUDEȚUL NEAMȚ”				D.A.L.I.	
DENUMIRE PLANȘĂ: PLAN DE SITUAȚIE DC 113A km 0+000 - km 2+303, L=2,303 km				NR. PLANȘĂ: PL.-1.45	
				DATA ÎNTOCMIRE: AUGUST 2020	
SPECIFICAȚIE:	NUME, PRENUME:	SEMNĂTURĂ:	SCARA:		
ȘEF PROIECT:	ing. Lupu Bianca		1:500		
PROIECTAT:	ing. Hodoreanu Florin		NR. PROIECT:		
DESENAT:	ing. Hodoreanu Florin		172/2020		

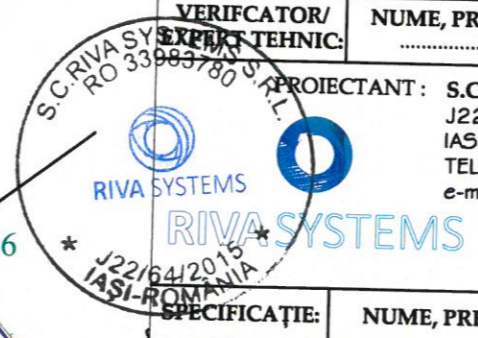



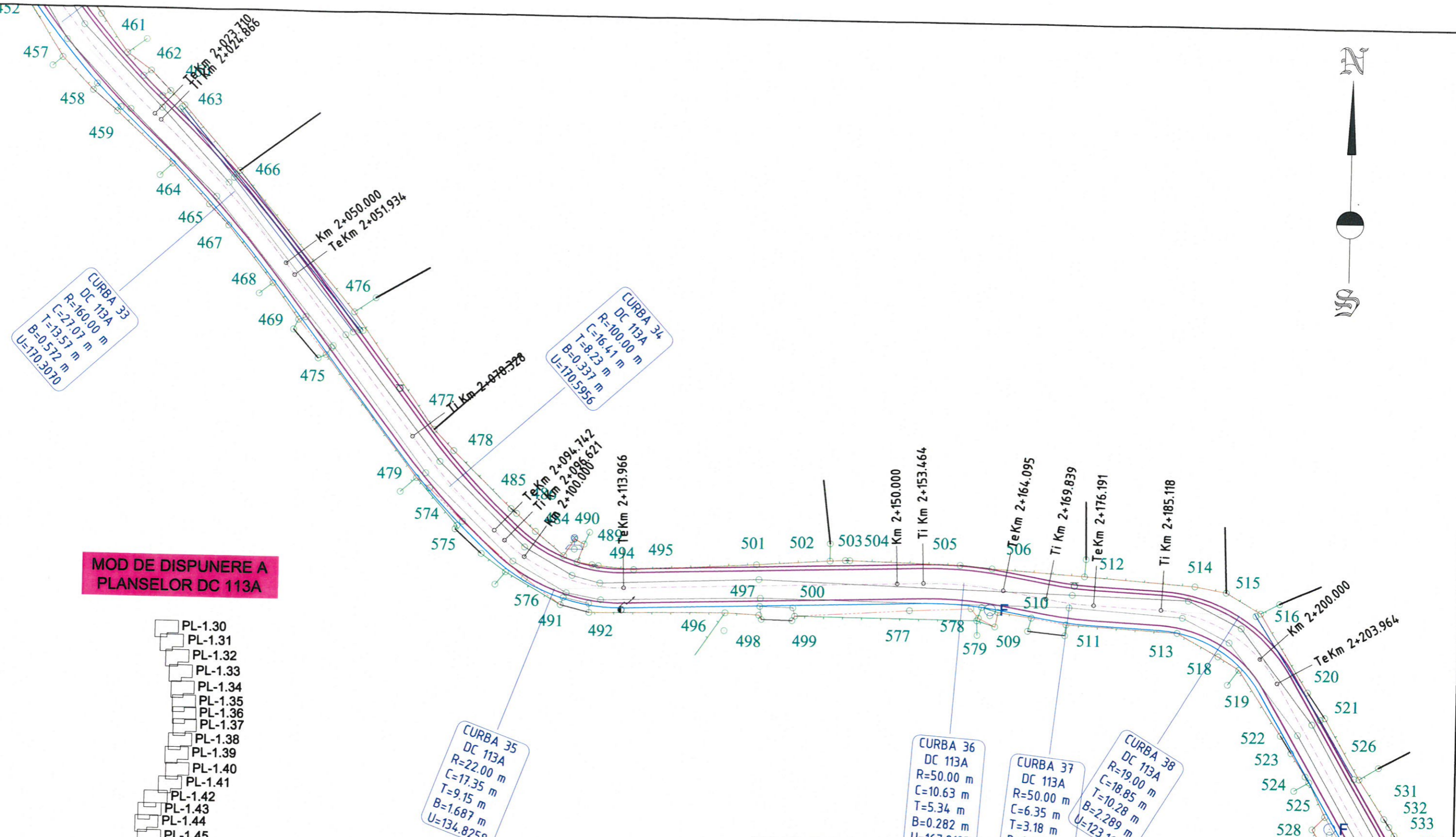

**MOD DE DISPUNERE A PLANSELOR DC 113A**

- PL-1.30
- PL-1.31
- PL-1.32
- PL-1.33
- PL-1.34
- PL-1.35
- PL-1.36
- PL-1.37
- PL-1.38
- PL-1.39
- PL-1.40
- PL-1.41
- PL-1.42
- PL-1.43
- PL-1.44
- PL-1.45
- PL-1.46
- PL-1.47

CURBA 35  
DC 113A  
R=22.00 m  
C=17.35 m  
T=9.15 m  
B=1.687 m  
U=134.8258

CURBA 36  
DC 113A  
R=50.00 m  
C=10.63 m  
T=5.34 m  
B=0.282 m  
U=167.8182

CURBA 37  
DC 113A  
R=50.00 m  
C=6.35 m  
T=3.18 m  
B=0.101 m  
U=123.1682

CURBA 38  
DC 113A  
R=19.00 m  
C=18.85 m  
T=10.28 m  
B=2.289 m  
U=123.1682



VERIFICATOR/ EXPERT TEHNIC:	NUME, PRENUME:	SEMĂTURĂ:	CERINȚĂ:	NR. REFERAT DE VERIFICARE:	DATA VERIFICĂRII:
PROIECTANT: S.C. RIVA SYSTEMS S.R.L. J22/64/2015, CUI 33983780 IASI, Sat Valea Lupului, Comuna Valea Lupului TEL: 0741078426 e-mail: nva.systems@yahoo.com				BENEFICIAR: COMUNA BÂRGĂUANI, JUDEȚUL NEAMȚ	FAZĂ DE PROIECTARE:
TITLU PROIECT: „REABILITARE ȘI MODERNIZARE DRUMURI COMUNALE AFECTATE DE INUNDAȚII ÎN COMUNA BÂRGĂUANI, JUDEȚUL NEAMȚ”				D.A.L.I.	
DENUMIRE PLANȘĂ: PLAN DE SITUAȚIE DC 113A km 0+000 - km 2+303, L=2,303 km				NR. PLANȘĂ: PL.-1.46	
ȘEF PROIECT:	ing. Lupu Bianca		SCARA: 1:500	DATA ÎNTOCMIRE: AUGUST 2020	
PROIECTAT:	ing. Hodoreanu Florin		NR. PROIECT: 172/2020		
DESENAT:	ing. Hodoreanu Florin				

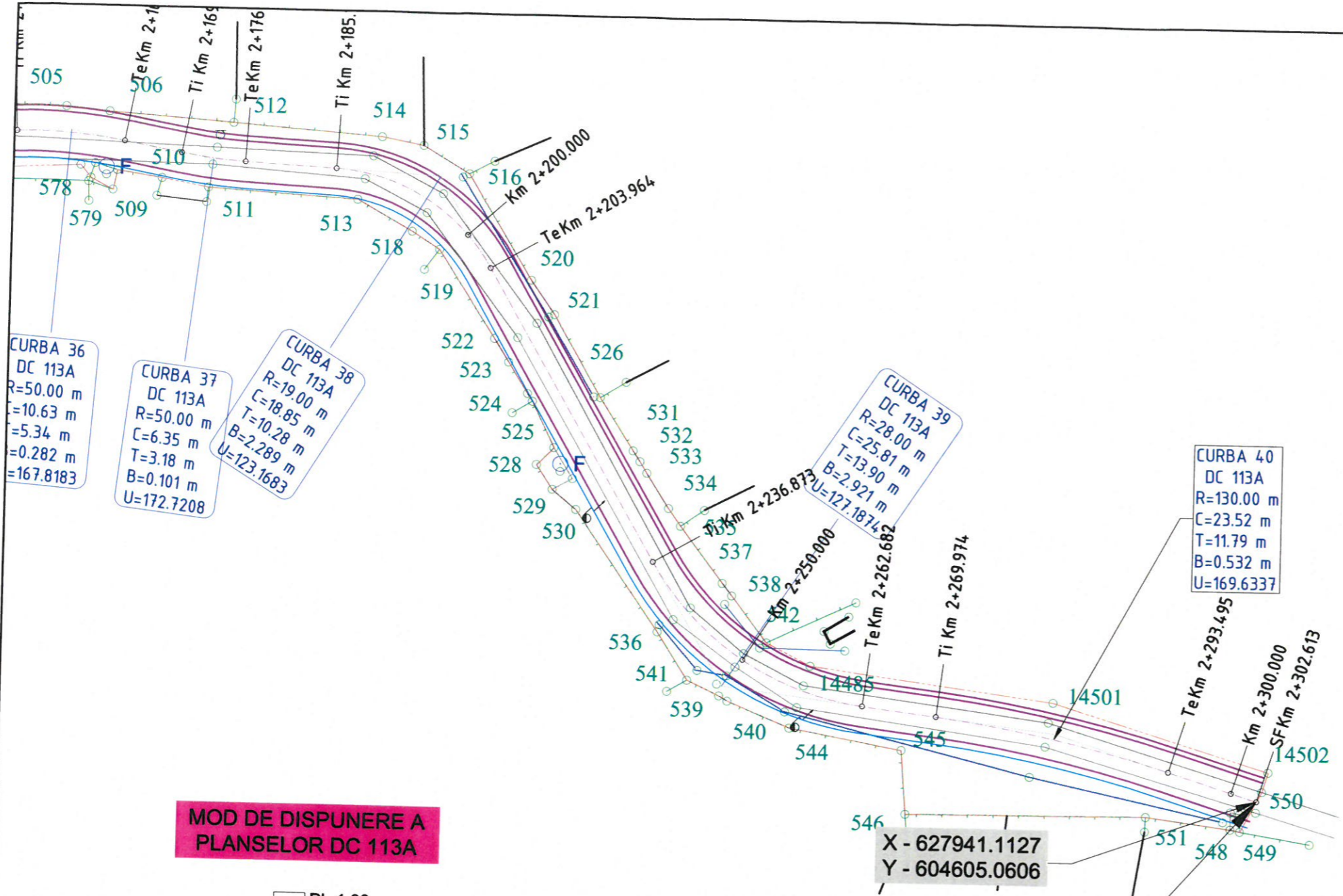

**MOD DE DISPUNERE A  
PLANSELOR DC 113A**

- PL-1.30
- PL-1.31
- PL-1.32
- PL-1.33
- PL-1.34
- PL-1.35
- PL-1.36
- PL-1.37
- PL-1.38
- PL-1.39
- PL-1.40
- PL-1.41
- PL-1.42
- PL-1.43
- PL-1.44
- PL-1.45
- PL-1.46
- PL-1.47

**SFARSIT DC 113A  
km 2+303**

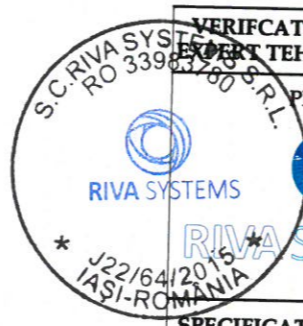

VERIFICATOR/ EXPERT TEHNIC:	NUME, PRENUME:	SEMNĂTURĂ:	CERINȚĂ:	NR. REFERAT DE VERIFICARE:	DATA VERIFICĂRII:
PROIECTANT: S.C. RIVA SYSTEMS S.R.L. J22/64/2015, CUI 33983780 IASI, Sat Valea Lupului, Comuna Valea Lupului TEL: 0741078426 e-mail: rva.systems@yahoo.com					
BENEFICIAR: COMUNA BÂRGĂUANI, JUDEȚUL NEAMȚ				FAZĂ DE PROIECTARE:	
TITLU PROIECT: „REABILITARE ȘI MODERNIZARE DRUMURI COMUNALE AFECTATE DE INUNDAȚII ÎN COMUNA BÂRGĂUANI, JUDEȚUL NEAMȚ”				D.A.L.I.	
DENUMIRE PLANȘĂ: PLAN DE SITUAȚIE DC 113A km 0+000 - km 2+303, L=2,303 km				NR. PLANȘĂ: PL.-1.47	
				DATA ÎNTOCMIRE: AUGUST 2020	
SPECIFICAȚIE:	NUME, PRENUME:	SEMNĂTURĂ:	SCARA:		
ȘEF PROIECT:	ing. Lupu Bianca		1:500		
PROIECTAT:	ing. Hodoreanu Florin		NR. PROIECT:		
DESENAT:	ing. Hodoreanu Florin		172/2020		