

ORDINUL 73/1997
 DIN ROMANIA
 1041
 Cămin - 1041
 TOMA

S.C. KARTEZIAN GROUP S.R.L.		Beneficiar SC COMVEX SA Incinta Port Dana 80-84		Proiect. Nr.19/2019
B-DUL TOMIS NR. 143A, Cam. 605, CONSTANTA Nr. înregistrare ORC J13/8149/2004 CUI 16909733		DENUMIREA AMENAJARE PARCARE CAMIOANE PENTRU TERMINAL CEREALE -COMVEX Incinta Port CONSTANTA		FAZA C.U.
Tel. 0241/555.005 interior 277		SCARA 1:2000	TITLUL PLANSEI PLAN DE INCADRARE IN ZONA	PLANSA A0
ŞEF PROIECT	Arh. Monica TOMA	DATA 09.2019		
PROIECTAT	Arh. Monica TOMA			
DESESTAT	Arh. Monica Toma			

PLAN DE SITUATIE
 pt. obiectivul "AMENAJARE PARCARE CAMIOANE PENTRU TERMINAL CEREALE"
 CN APM SA CONSTANTA

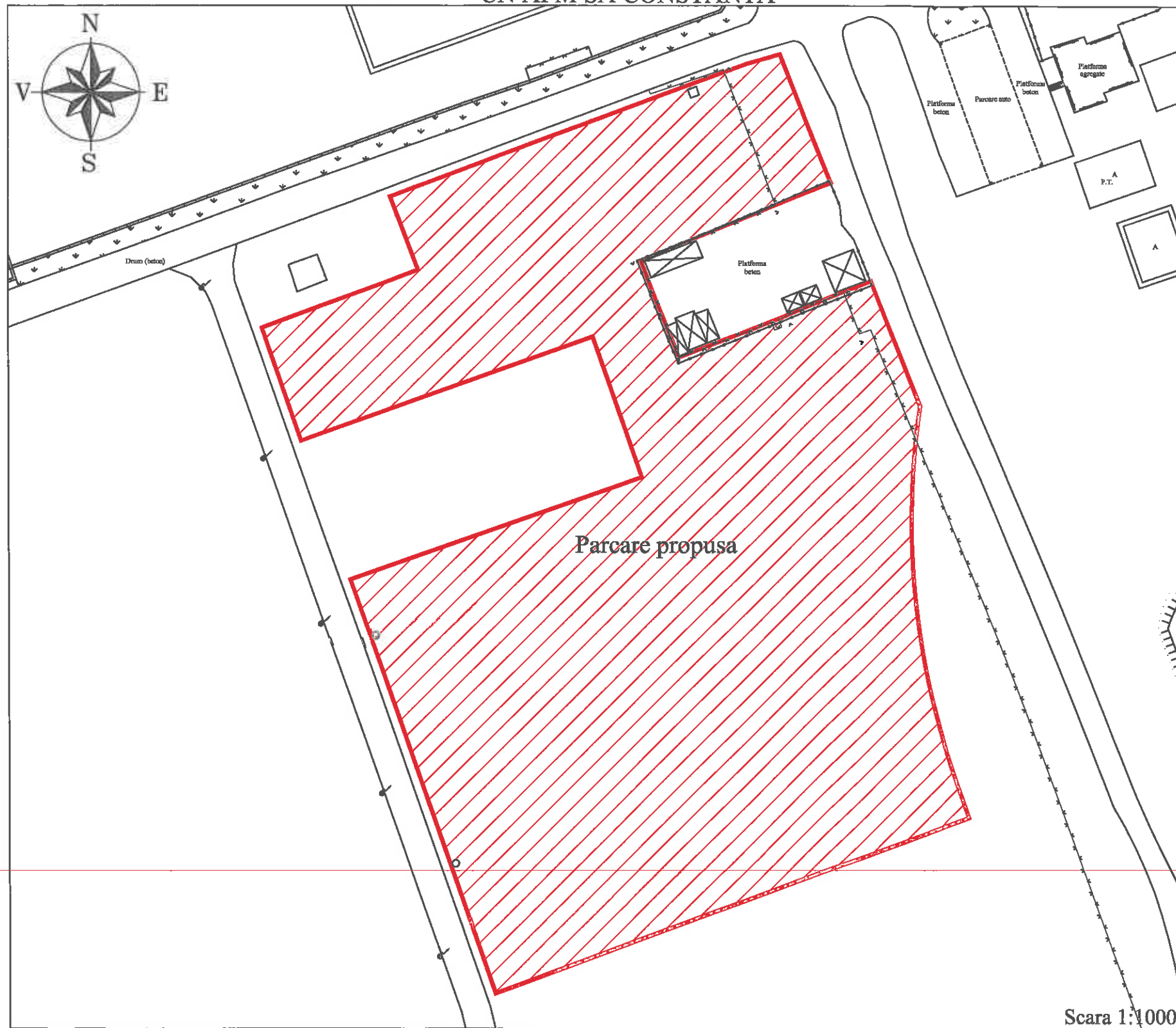

COMUNA...
 "ADMINISTRAȚIA PORTURILOR
 MARITIME CONSTANȚA" S.A.
 SERVICIUL CADASTRU
 VIZAT spre NESCHIMBARE
 Ziua 20 Luna 09 Anul 2019
 Semnatura

Port Constanta
 Extras din planul de amplasament si delimitare
 a portului Constanta cu nr. cadastral 222953

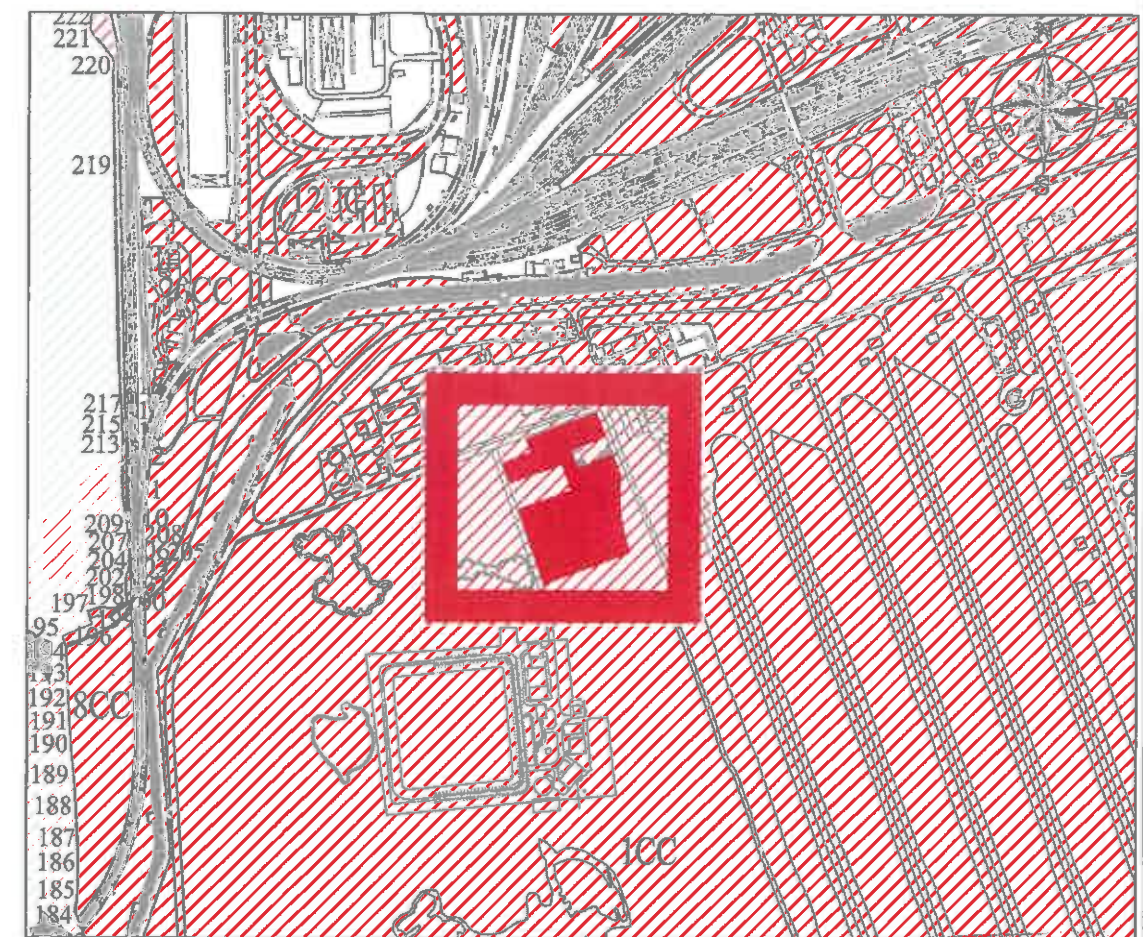

PLAN DE INCADRARE IN ZONA

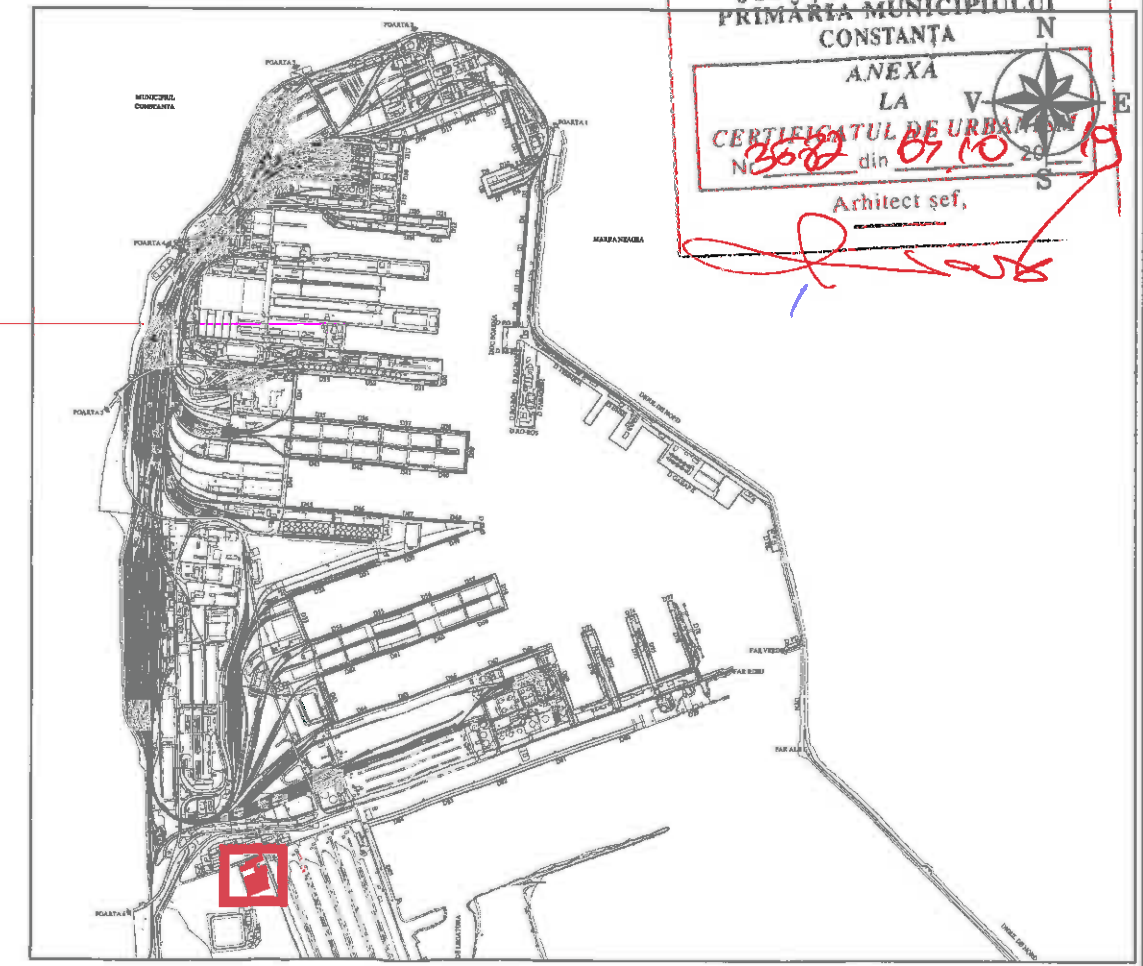

JUDETUL CONSTANȚA
 PRIMĂRIA MUNICIPIULUI
 CONSTANȚA
 ANEXA
 LA V
 CERTIFICATUL DE URDARE
 N. 3582 din 07.10.19
 Arhitect șef,
 [Signature]

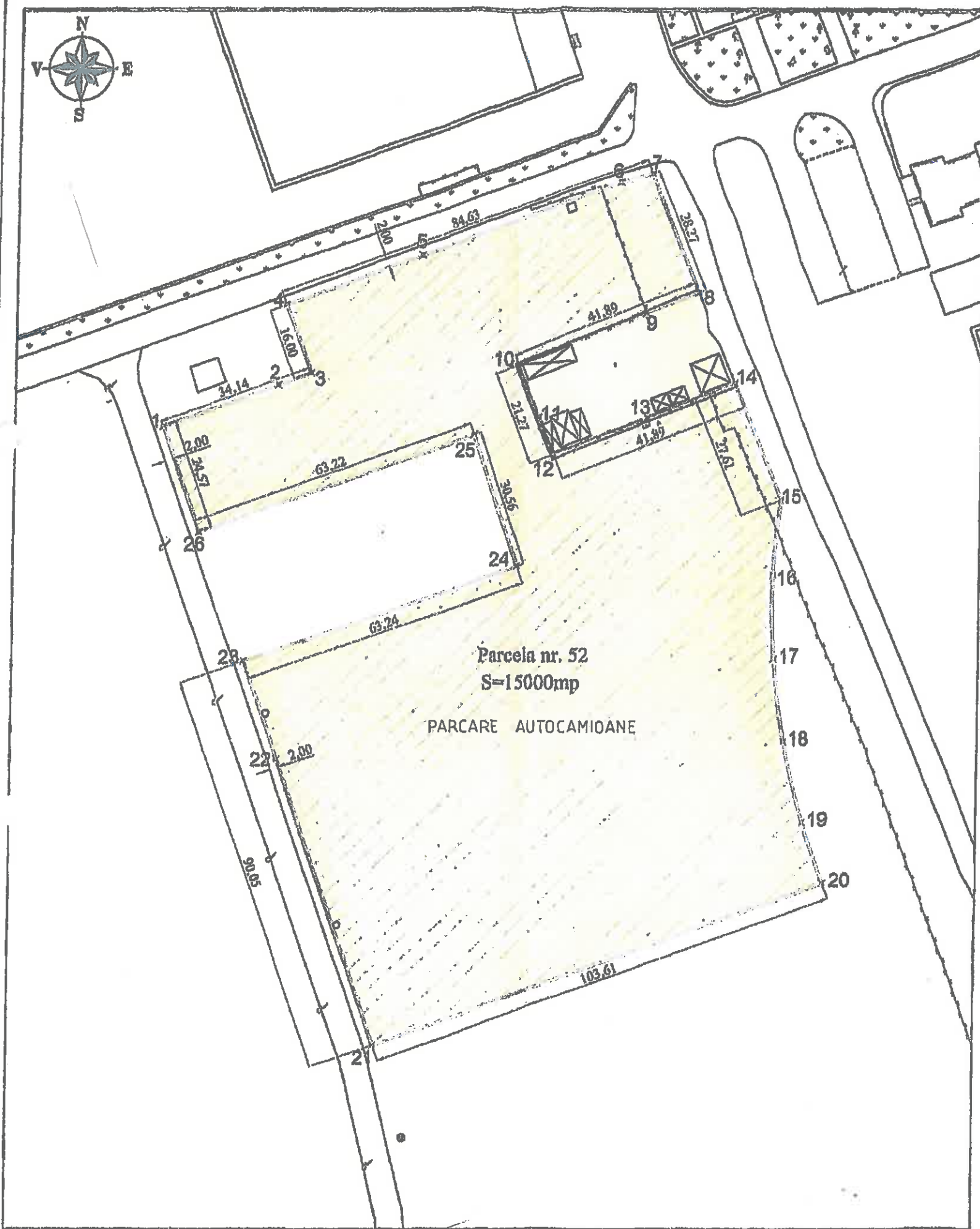

PLAN DE INCADRARE IN ZONA

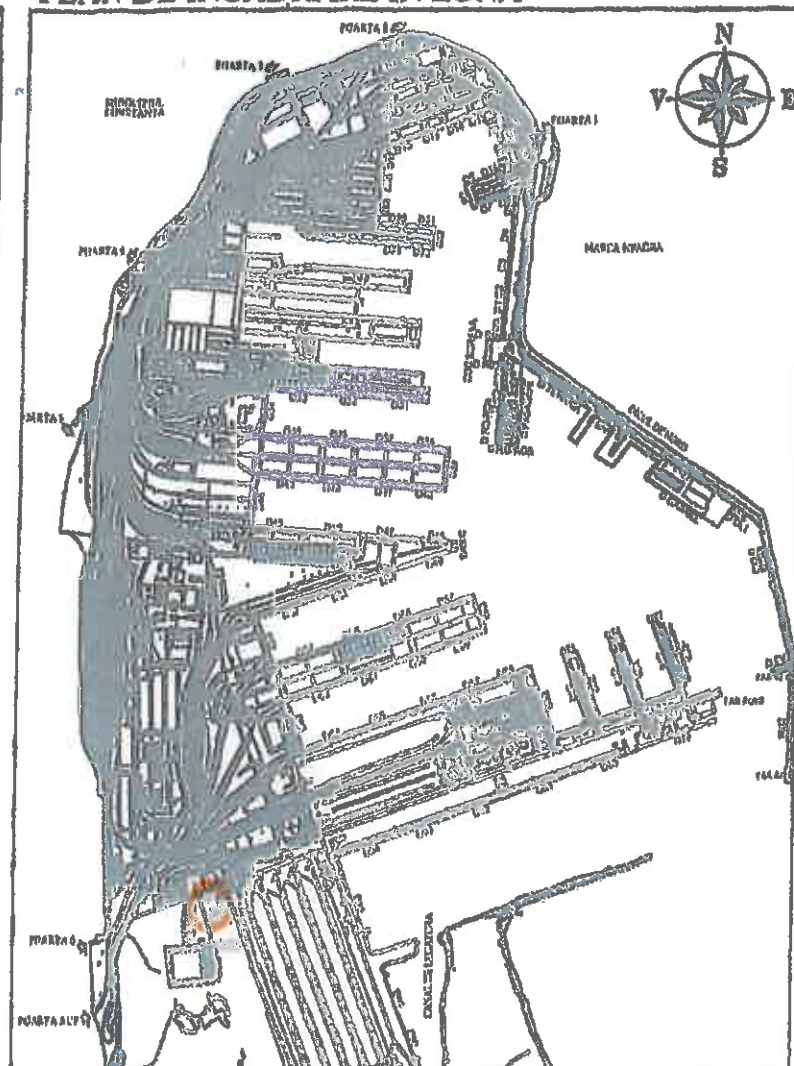

Inventar de coordonate
Sistem de proiectie: Local Port Co.

Nr. Pct.	X (m)	Y (m)
1	299954.972	791181.924
2	299963.529	791176.882
3	299966.207	791183.944
4	299981.188	791178.270
5	299992.174	791207.291
6	300008.342	791250.857
7	300010.318	791257.717
8	299984.088	791288.200
9	299979.573	791256.948
10	299988.105	791229.469
11	299956.446	791234.039
12	299948.349	791237.355
13	299958.298	791257.585
14	299984.002	791276.212
15	299938.391	791288.461
16	299921.801	791284.909
17	299903.295	791285.213
18	299885.094	791287.812
19	299867.211	791292.091
20	299853.714	791296.784
21	299817.595	791189.875
22	299881.002	791177.870
23	299902.638	791170.078
24	299923.728	791229.897
25	299952.558	791219.563
26	299931.189	791180.059

	S.C. KARTEZIAN GROUP S.R.L. B-DUL TOMIS NR. 143A, Cam. 605, CONSTANTA Nr. Inregistrare ORC J13/6149/2004 CUI 16909733 Tel. 0241/555.005 interior 277		Beneficiar SC COMVEX SA Incinta Port Dana 80-84	Proiect Nr.19/2019
	SEF PROIECT Arh. Monica TOMA		DENUMIREA AMENAJARE PARCARE CAMIOANE PENTRU TERMINAL CEREALE -COMVEX Incinta Port CONSTANTA	FAZA C.U.
	PROIECTAT Arh. Monica TOMA		TITLUL PLANSEI	PLANSA A1
	DESENAT Arh. Monica Toma		PLAN DE SITUATIE PLAN DE INCADRARE IN ZONA	

LEGENDA

Parcela nr. 52 S=15000mp

PORTUL CONSTANTA	
scara 1:1000	
ANEXA NR.1 LA PV DE INCHIRIERE NR. 2373/13.07.2019	
Am produs	Am primit
CN APM SA CONSTANTA	SC COMVEX SA
Director Directia Tehnica Ion Tomesou	<i>[Signature]</i> DIRECTOR GENERAL
Sof Serviciu Patrimoniu Constantin Brandi	
Administrator port Mirela Hubati	
Sof Serviciu Cadastru si Evidente Funciare Liliana Mihal	
Serviciu Cadastru si Ev. Func. Nicolae Opriscean	